

TERREINPROFIEL 1/200

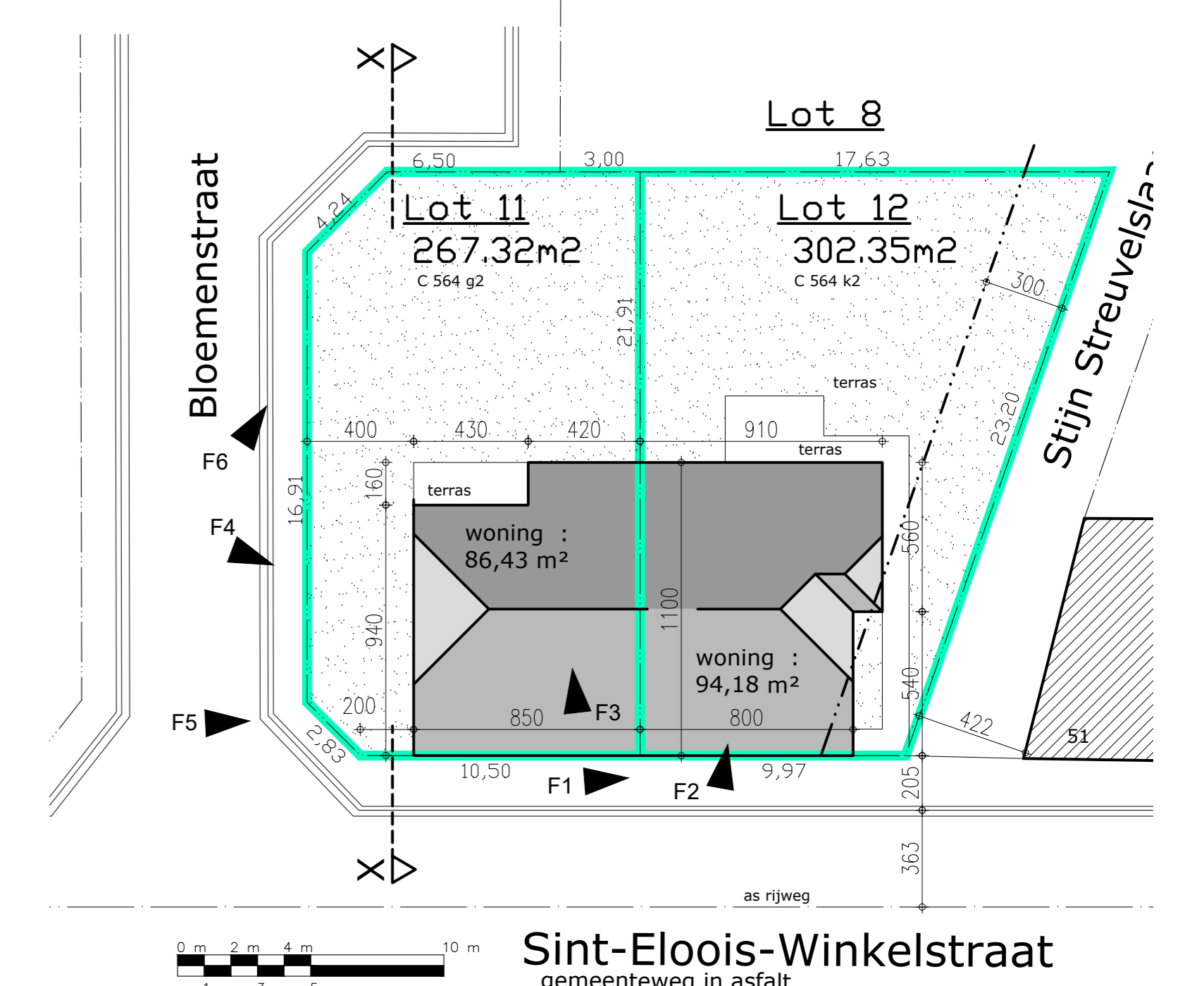

INPLANTINGSPLAN 1/200

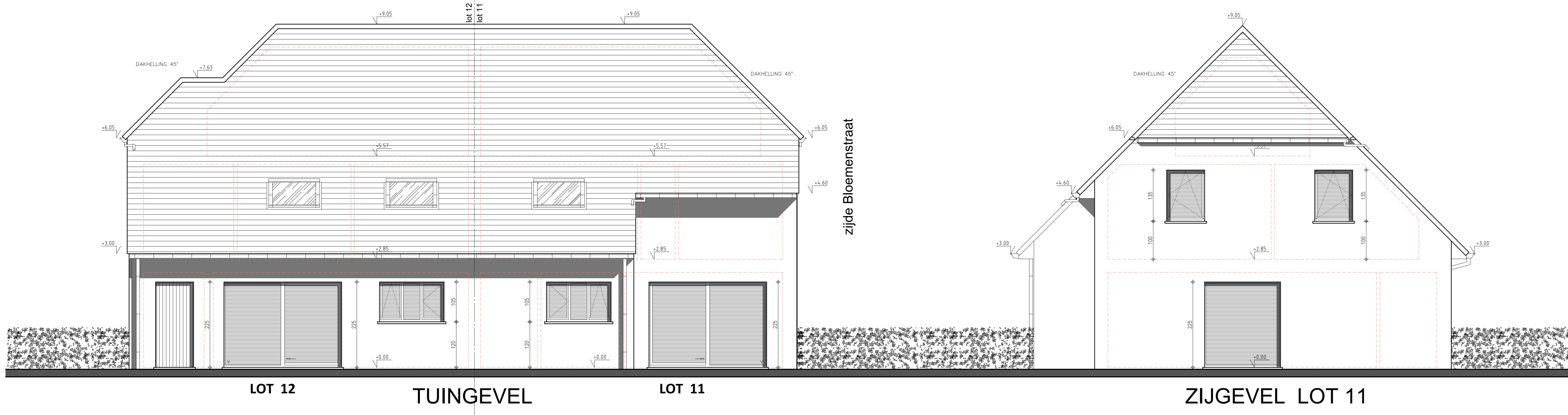
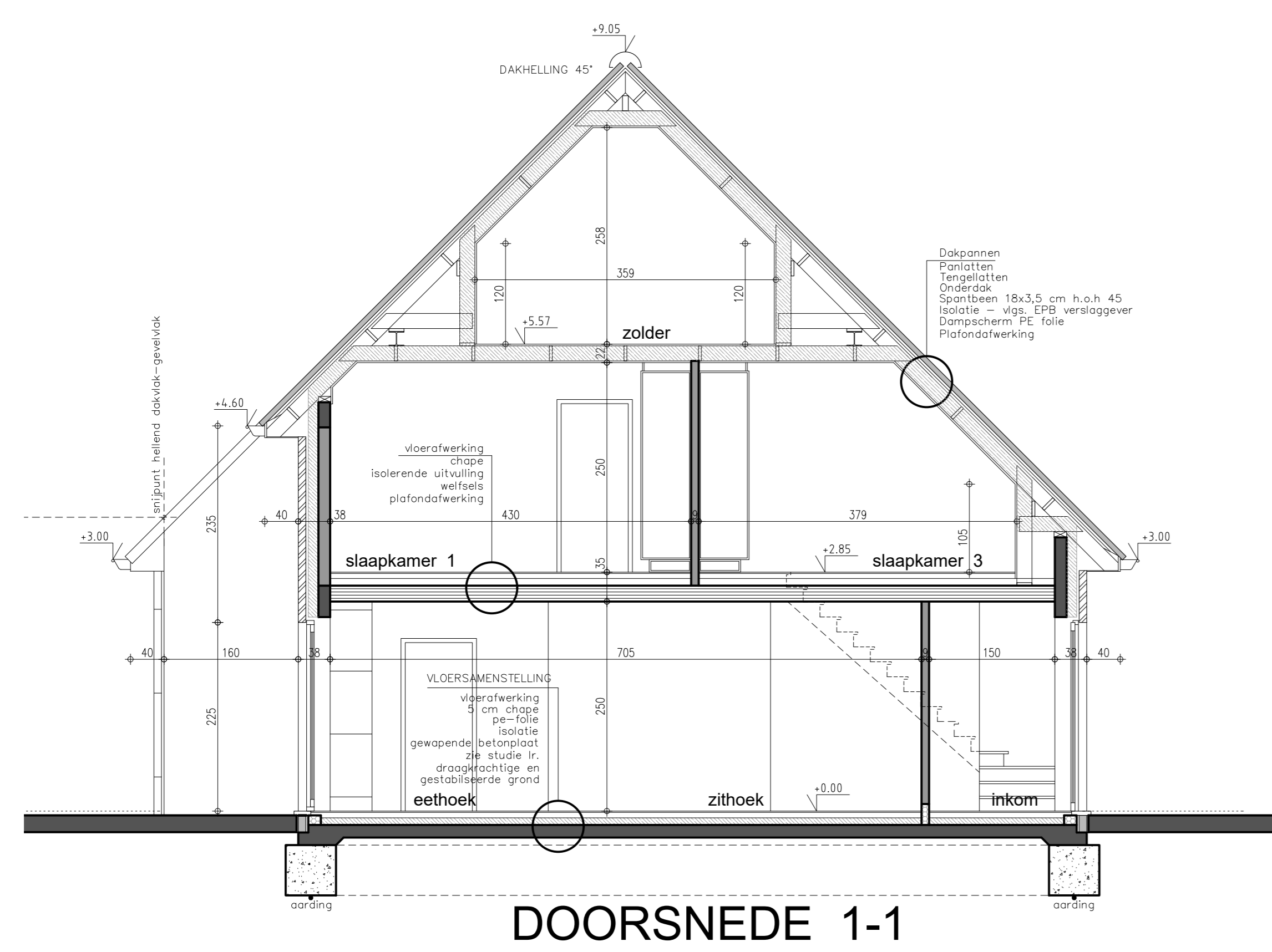

DOORSNEDE 1-1

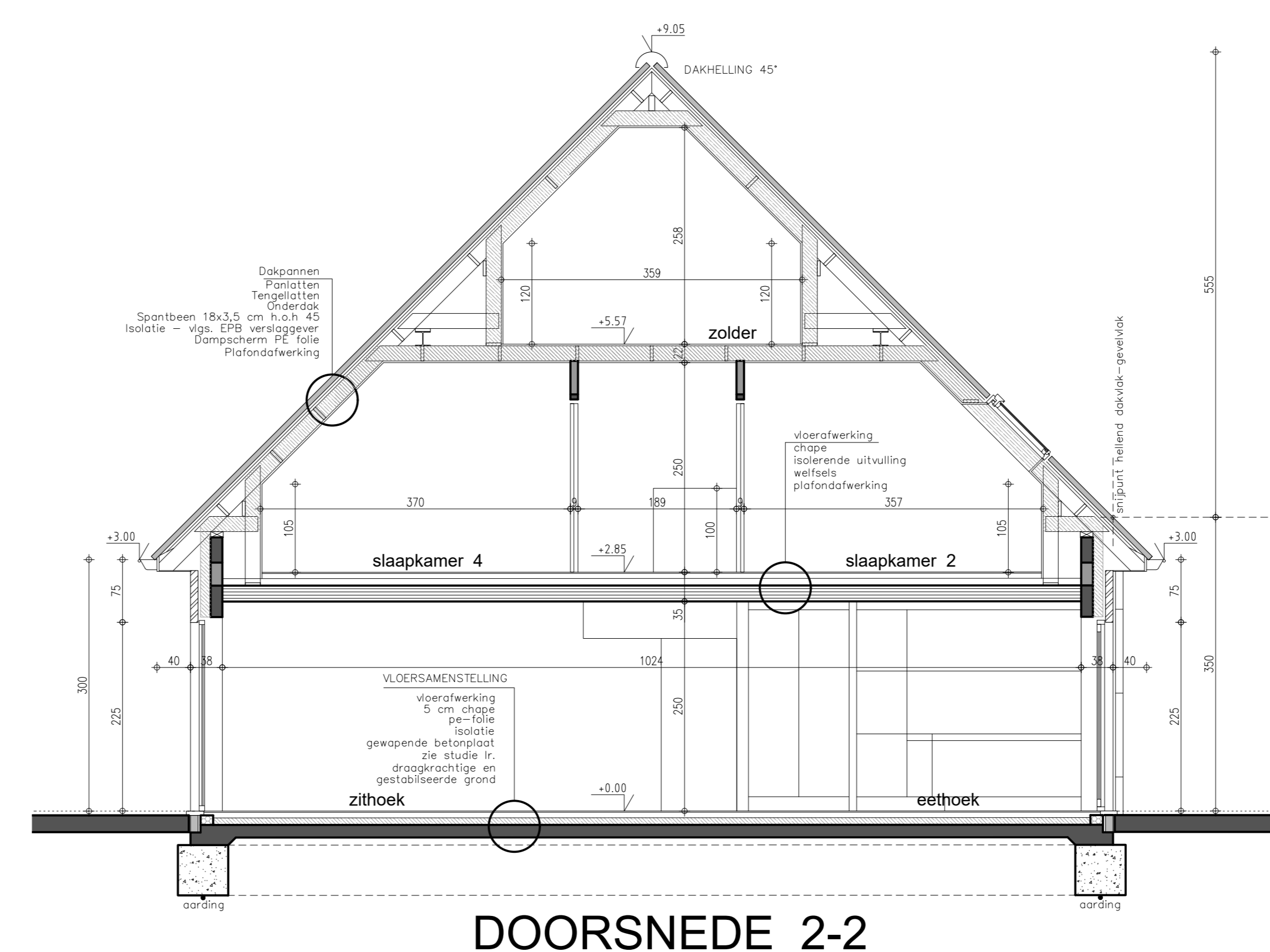

DOORSNEDE 2-2

- legende**
- DRAGEND METSELWERK OF SCHEIDINGSWANDEN
  - PARAMENT
  - GEWAPEND BETON
  - FUNDERINGSBETON
  - ISOLERENDE STEEN
  - rijsel
  - fecaliën
  - riolering
- GEVELMATERIALEN**
- Parment : vormsteen-grijs genuanceerd
  - Dak : dakpan type sneldek : zwart
  - Schrijfwerk : PVC-grijssteen
  - Dorpels : blauwe hardsteen
  - Rw-geleider en goten : zink
  - Dakoversteken : ayous
  - Sectionele poort

|  |   |
|--|---|
| kenmerk : 03/08/2022 ONTWERP 2<br>kenmerk : 10/03/2022 ONTWERP<br>kenmerk : 02/02/2022 VOORONTWERP |   |
| PROVINCIE  | West-Vlaanderen   |
| GEMEENTE   | LEDEGEM 8880  |
| ONTWERP  | <b>bouwen van een koppelwoning</b>  |
| LIGGING  | SINT-ELOOIS-WINKELSTRAAT  |
| KADASTER   | 1 ste Afd. Sectie C nrs. 564 g2 - 564 k2  |
| PLAN   | <b>GEVELS DOORSNEDE</b>   |
| BOUWHEER   | <b>WONINGBOUW BLOMME bv</b><br>Jaakvoerder dhr. Pieter Blomme<br>Roeseleersweg 12<br>8820 TORHOUT |
| ONTWERPER  | A-PLAN ARCHITECT PIET STEYAERT 0475 45 49 23<br>ZEEDIJK 8<br>8620 NIEUWPOORT                      |
| piet@pietsteyaert.be   |   |
| goedgekeurd  |   |
| DE AANNEMER  | DE OPDRACHTGEVER  |
| 2/2  |   |
| school: 1/50<br>school: 1/200<br>LOT 11-12   |   |