

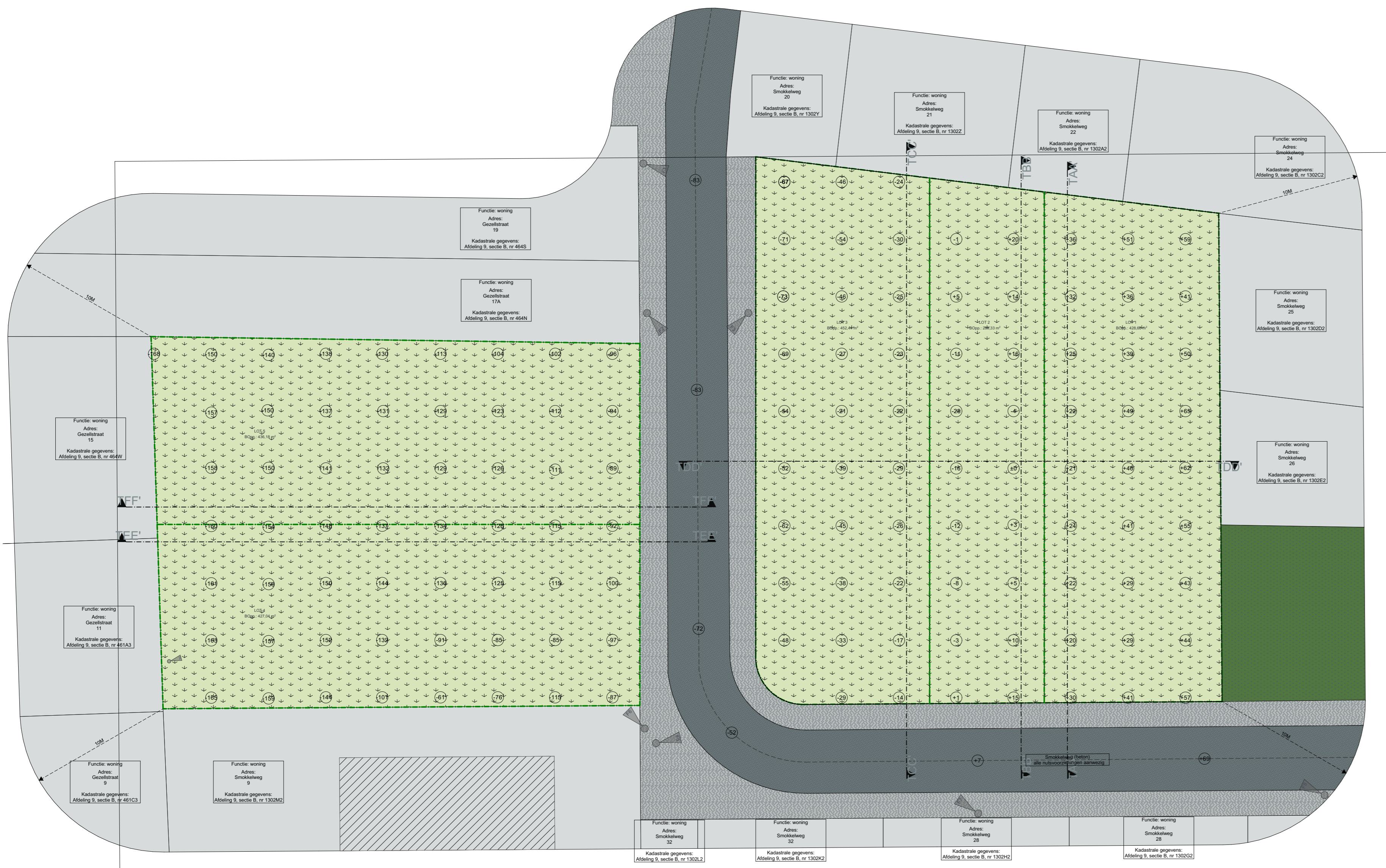

plan **INPLANTINGSPLAN** (nieuw) 1/100

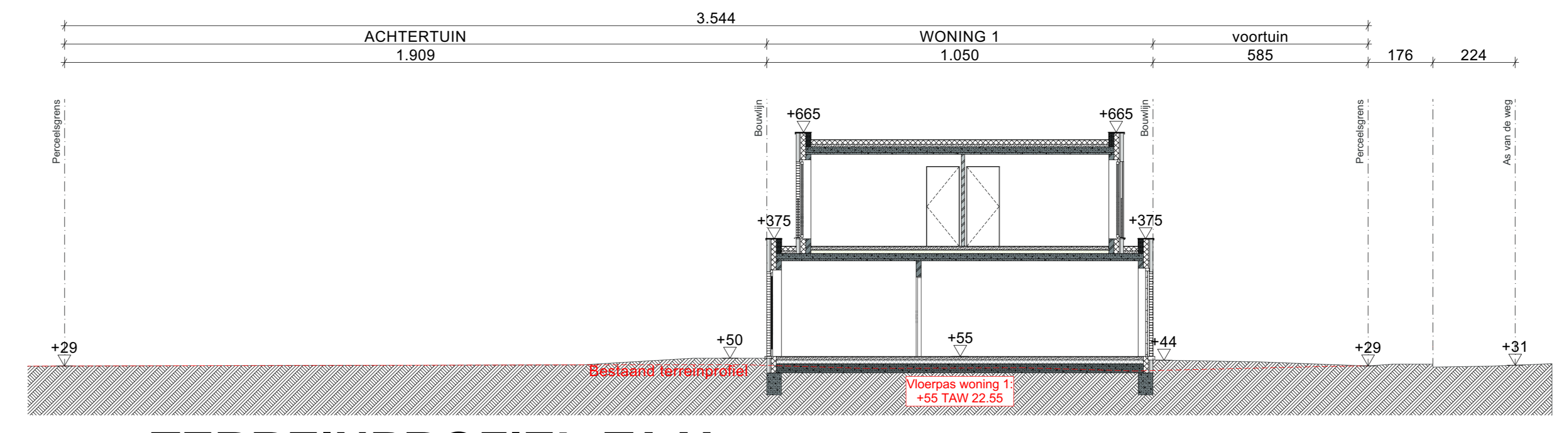

plan **INPLANTINGSPLAN** (bestaand) 1/100



snede **TERREINPROFIEL TAA'** 1/100

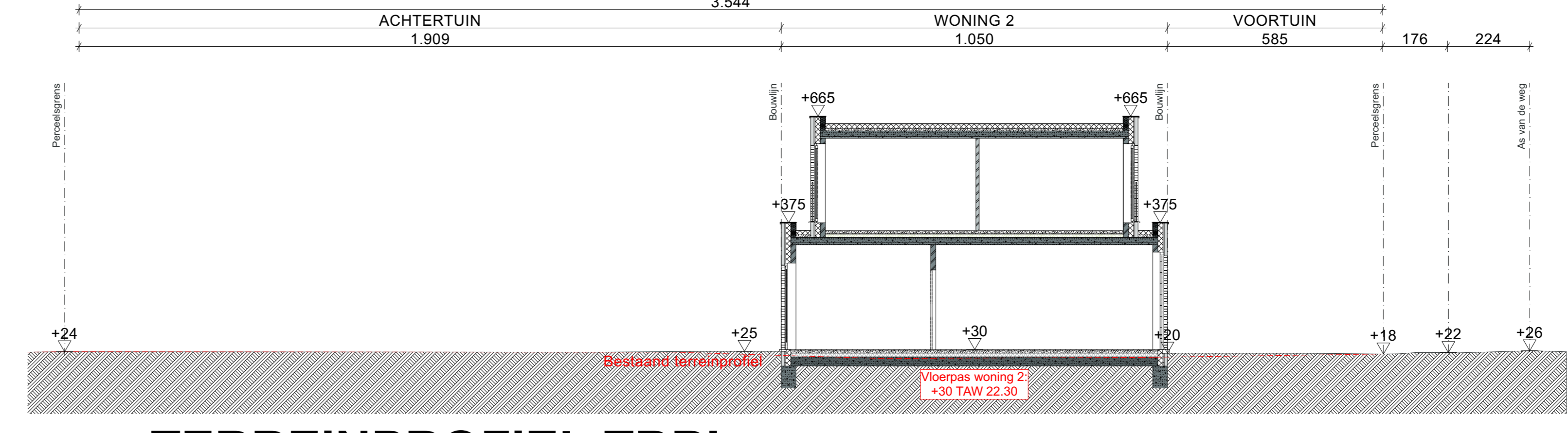

snede **TERREINPROFIEL TBB'** 1/100

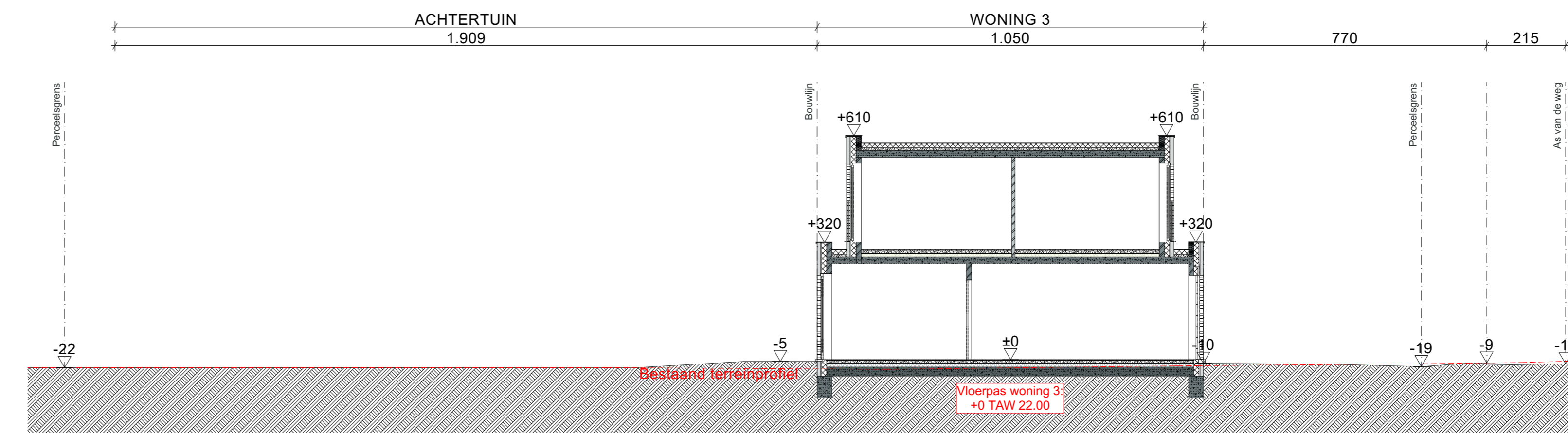

snede **TERREINPROFIEL TCC'** 1/100

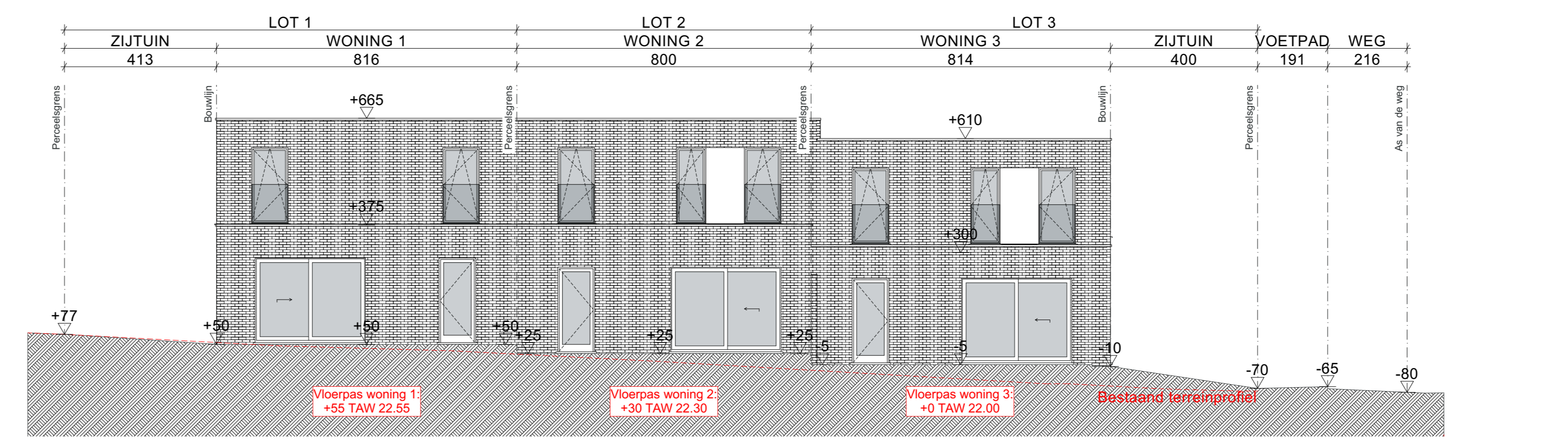

snede **TERREINPROFIEL TDD'** 1/100

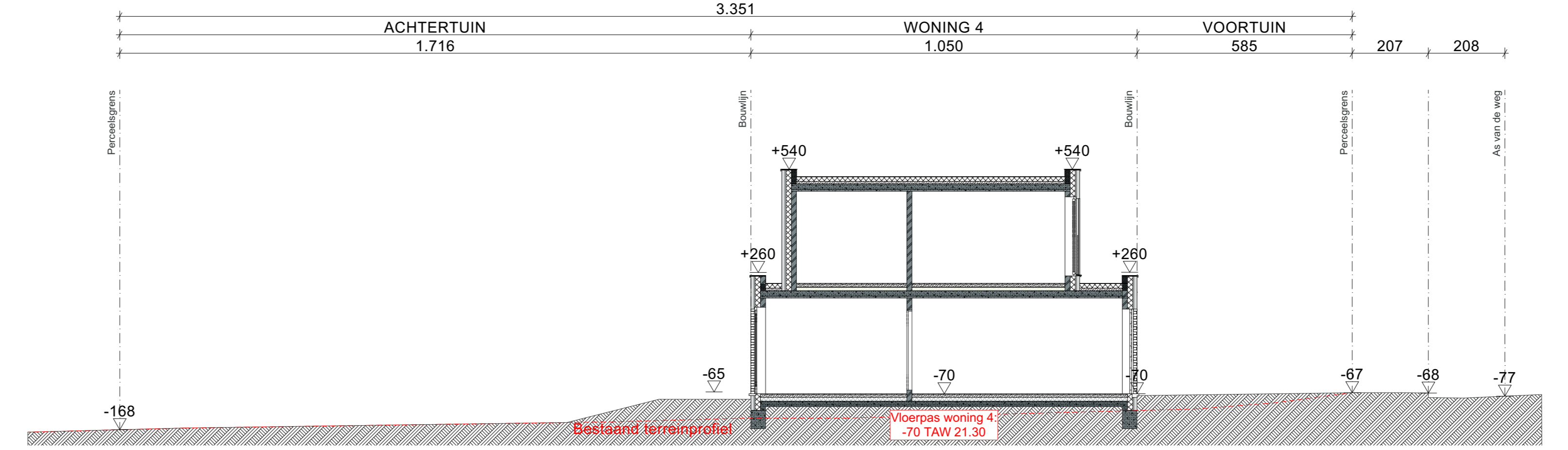

snede **TERREINPROFIEL TEE'** 1/100

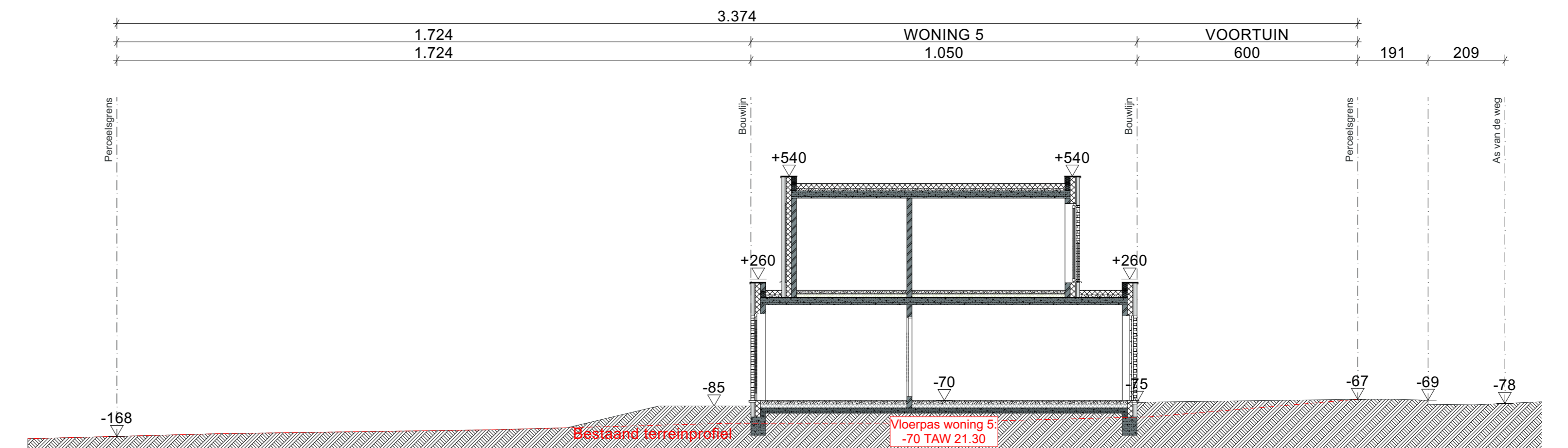

snede **TERREINPROFIEL TFF'** 1/100

Legende:	opmerkingen:
Gewelsten	- Alle stabilisatiebetonningen worden uitgevoerd door een erkend ingenieur stabiliteit.
Prefab betonnen elementen	- Alle afmetingen worden ter plaatse gecontroleerd door de uitvoerende aannemers.
Metsel	- Bouwen volgens EPB 2021
Multiplex	- De plannen dienen uitgevoerd te worden conform de brandnormering NB 7:18 1994, geactualiseerde versie 7 december 2016.
EPS isolatie	- Rookmelders, apparaat conform Belgische norm NBN EN 14604
XPS isolatie	- Roofing op plan is slechts schijnmatig, roeping dient opgevoerd te worden door aannemer ruwbouwwerken.
Chape	- Alles wordt aangegeven op de bestaande roeping.
Uitvalslag	- Bij afbouwwerken dient de stabiliteit van het gebouw constant te worden gewaarborgd door aannemer ruwbouwwerken.
Betonstenen	- Alle plannen dienen strikt opgevolgd te worden in functie van bouwstaat.
Celbeton	
Gipsblokken	
Kalkzandsteen	
Snefbouwsteen	
Harde isolatieplaten	
Yong	
Chertglas	
Ter plaatse gestorte beton	
Regenwater (RW)	
Regenwater grondslag (RWG)	
Regenwater terras (RWTT)	
Afvalwater (HAW)	
Faciliteit (FEC)	
Openbaar groen	
Privat	
Grasvlak	
Haag	
Ter plaatse gestorte beton	
Waterdoorlatende verharding	
Waterdoorlatende verharding kiezels	
Uitgewassen beton	
Ts slopen gebouwen	
Buren	

wiefaert architecten

22.91
12/08/2022
Het bouwen van 5 woningen

Bouwhoer
H&P
Oudebaardse Steenweg 72/1
9600 Denzre

Bouwplaats
Snoekdijkweg 21
9400 Appeltoren
9' afsnijing / Sectie E(Rns. 463B, 463E, 1302R2, 464R, 1302V)

22.91.plan1.01.A
Inplantingsplan (bestaand), Inplantingsplan (nieuw), LOT 1, LOT 2, LOT 3, LOT 4, LOT 5, LOT 1 v.o.a

Materiaal
1. Baksteen licht grijs genanceerd
2. Baksteen licht grijs genanceerd (verticaal)
3. Aluminium buitenschrijfwerk zwart met heldere beglazing
4. Balustrade met heldere beglazing
5. Andulen dorpel
6. Glasgepoot smalt
7. Aluminium dakrandprofiel
8. Plaanwerk buitenschrijfwerk

Wijzigingen	Index	Omschrijving
Datum	Index	Omschrijving
Datum	Index	Omschrijving
Datum	Index	Omschrijving

Contactpersoon
Melissa Vanhente

Wielert Architecten BV
Architect Tim Wielert
Nikeresweg 9 - 8700 Waregem
+32 56 60 36 95 - info@wielertarchitecten.be
BTW BE 024 734 246