

ACHTERGEVEL RECHTER BLOK
schaal 1/50, maataanduiding in meter.

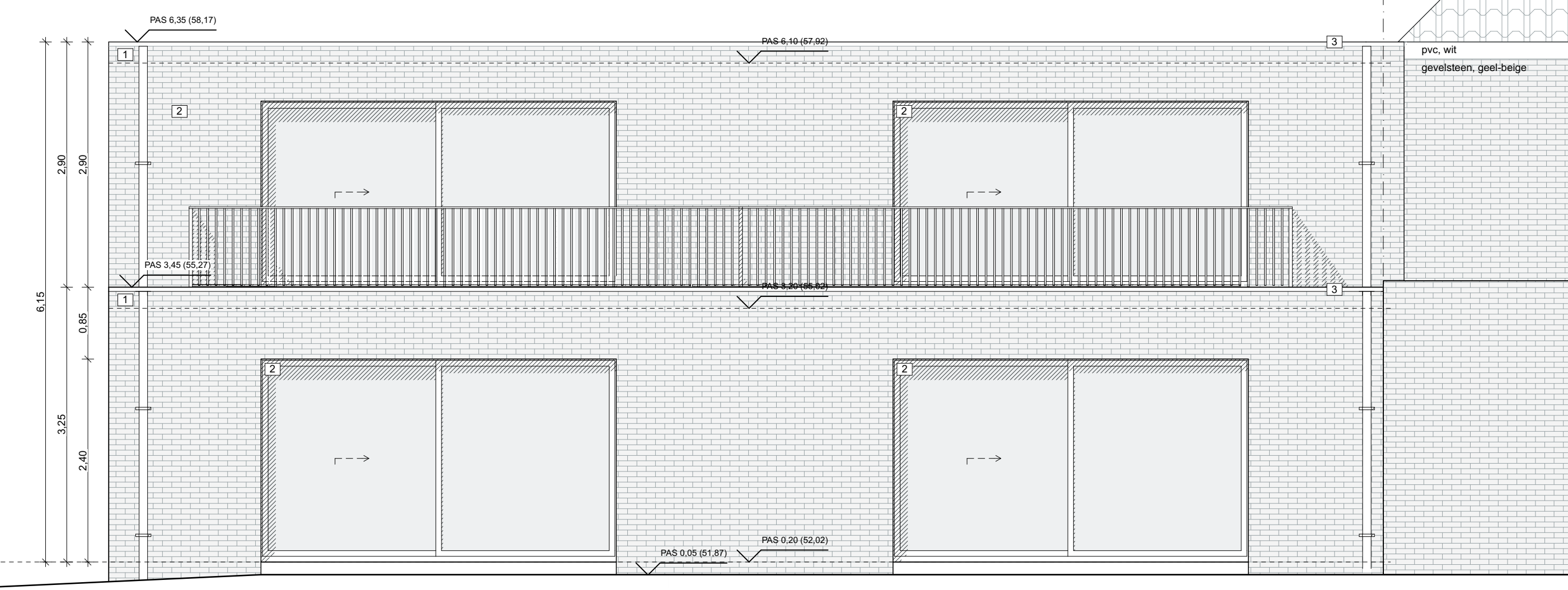

ACHTERGEVEL LINKER BLOK
schaal 1/50, maataanduiding in meter.



STRAATGEVEL LINKER BLOK
schaal 1/50, maataanduiding in meter.

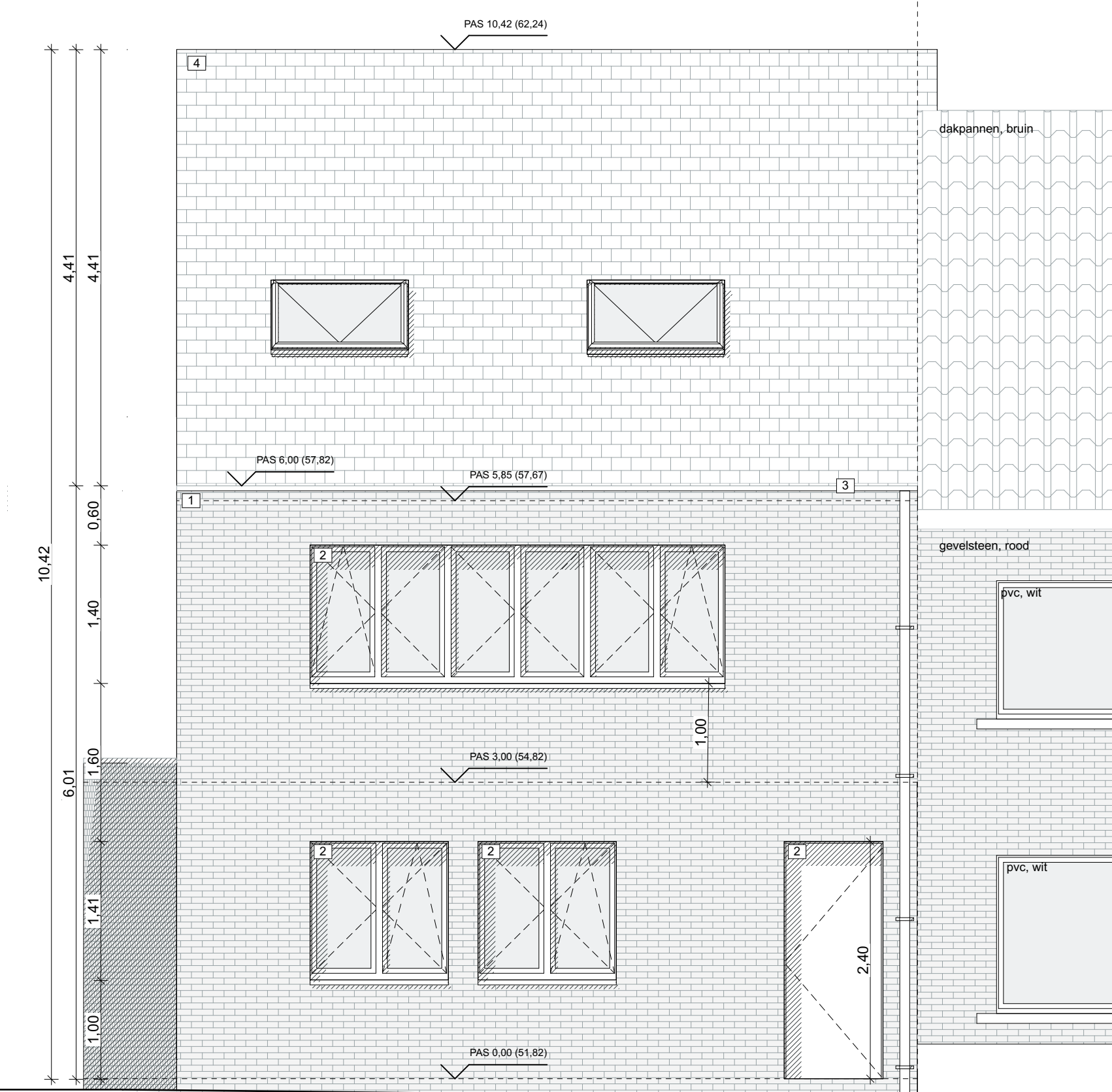

STRAATGEVEL RECHTER BLOK
schaal 1/50, maataanduiding in meter.

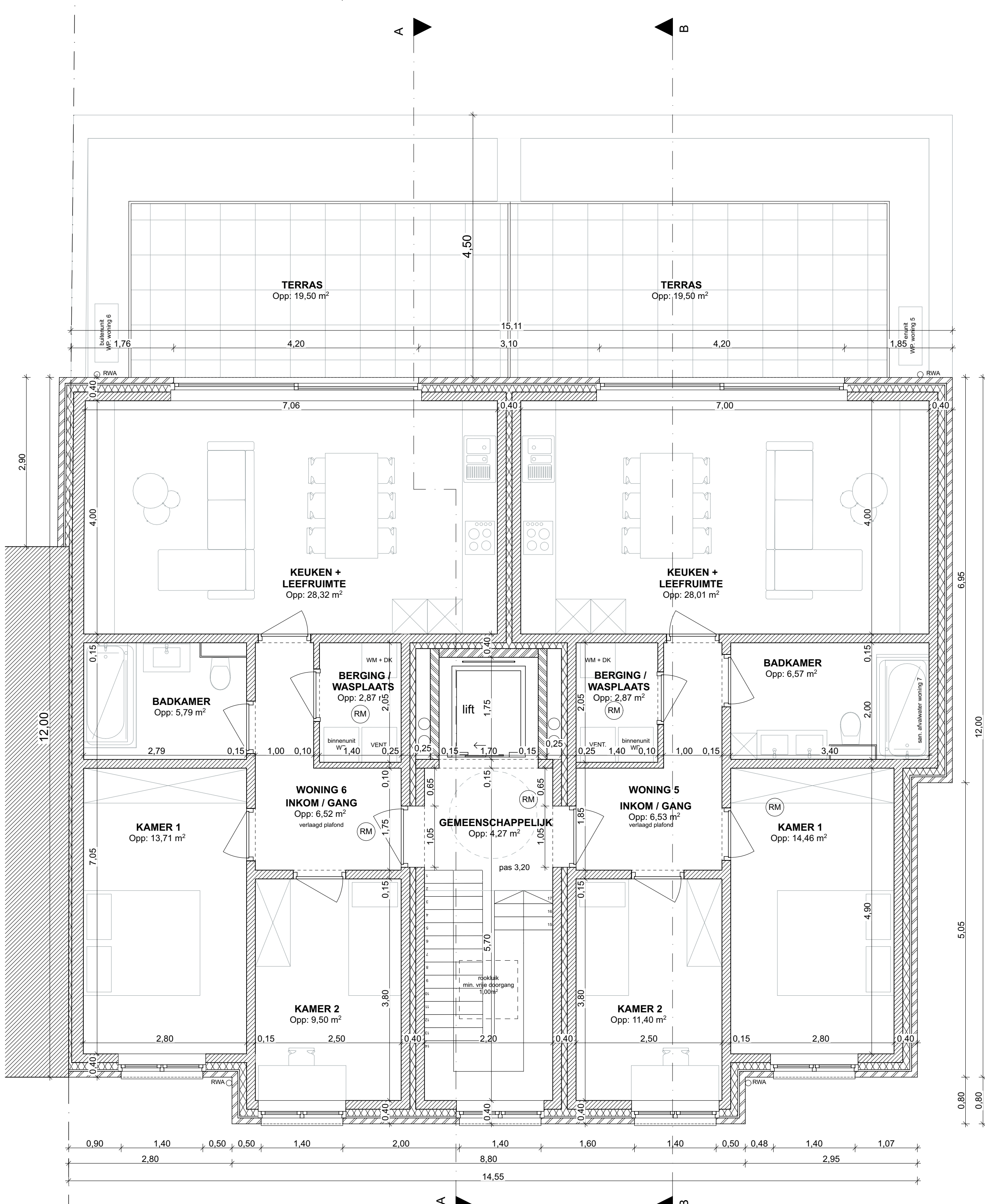

VERDIEPING 1
schaal 1/50, maataanduiding in meter.

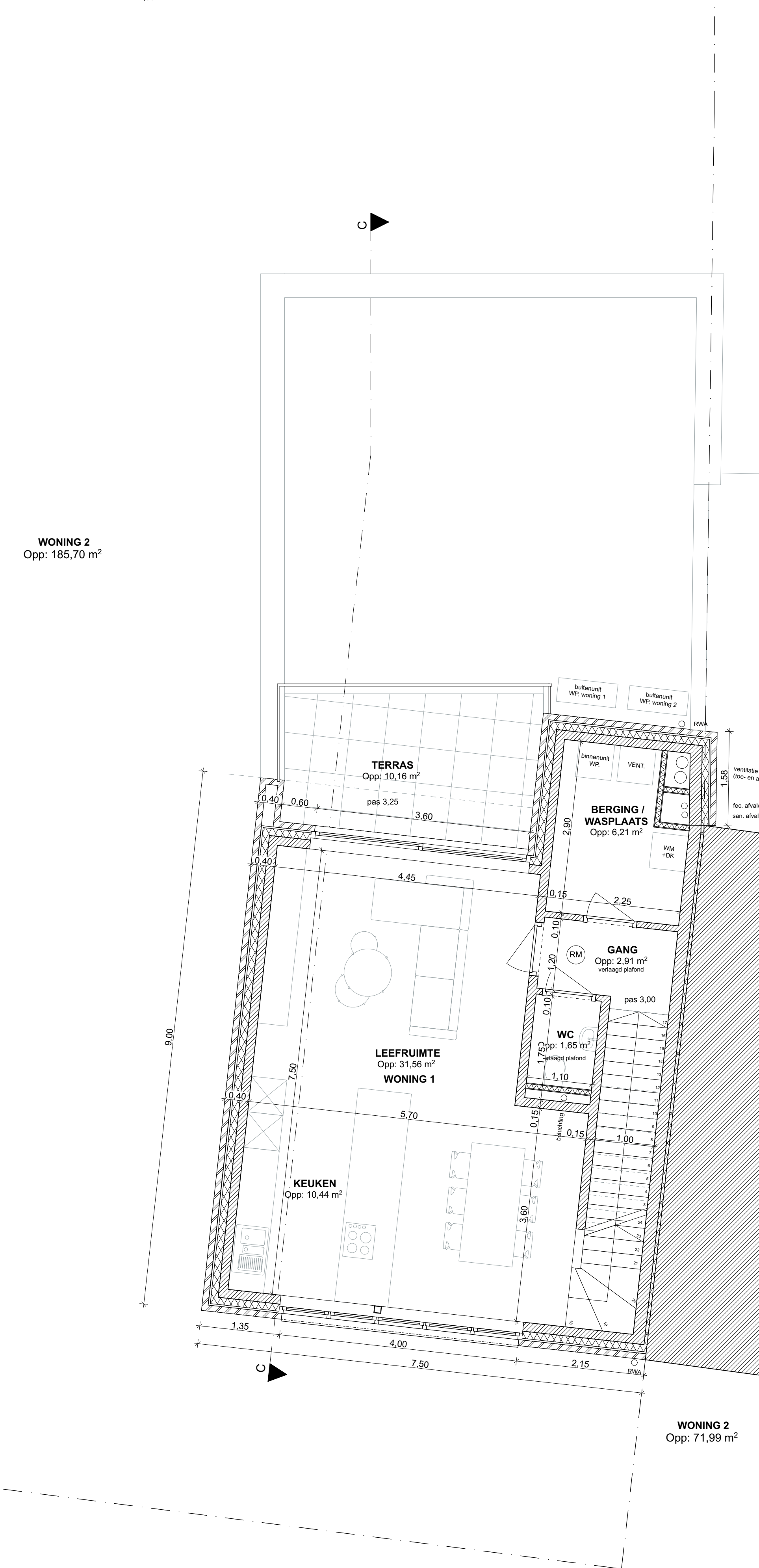

VERDIEPING 2
schaal 1/50, maataanduiding in meter.

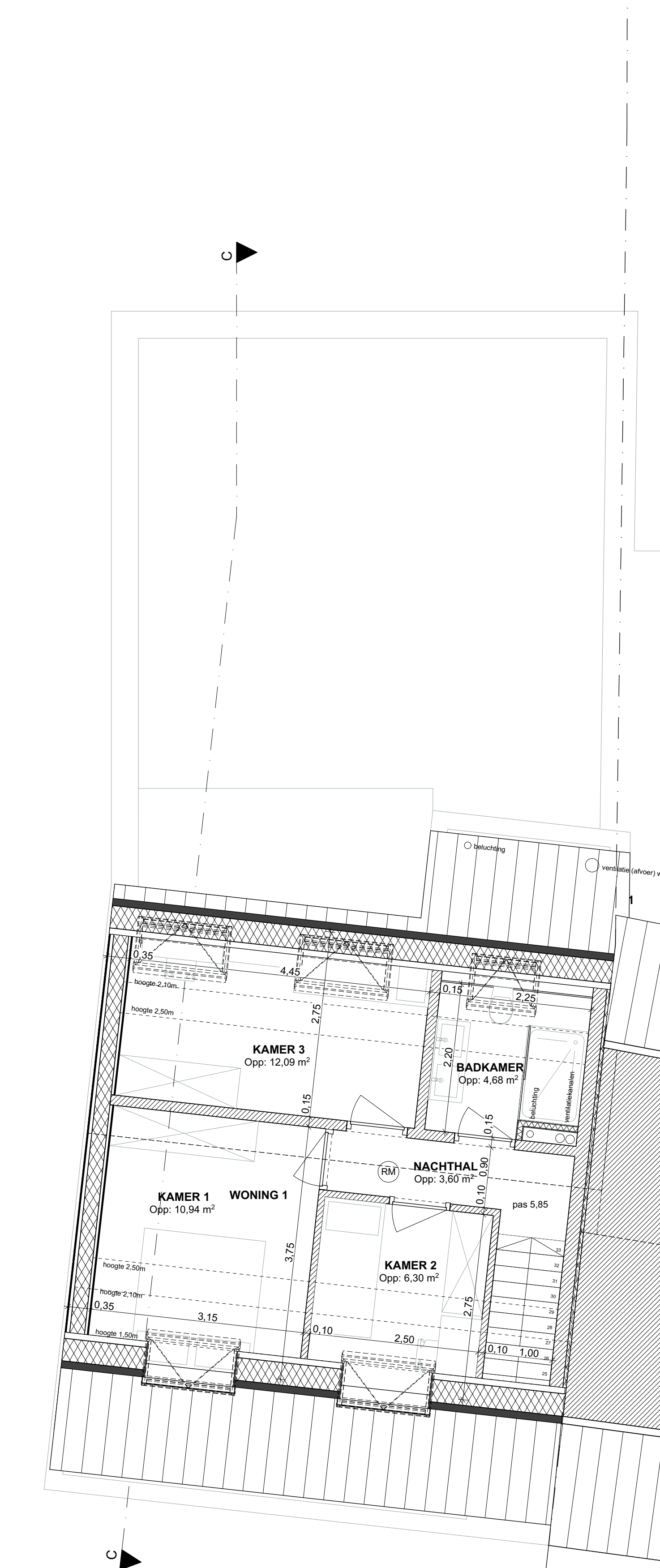
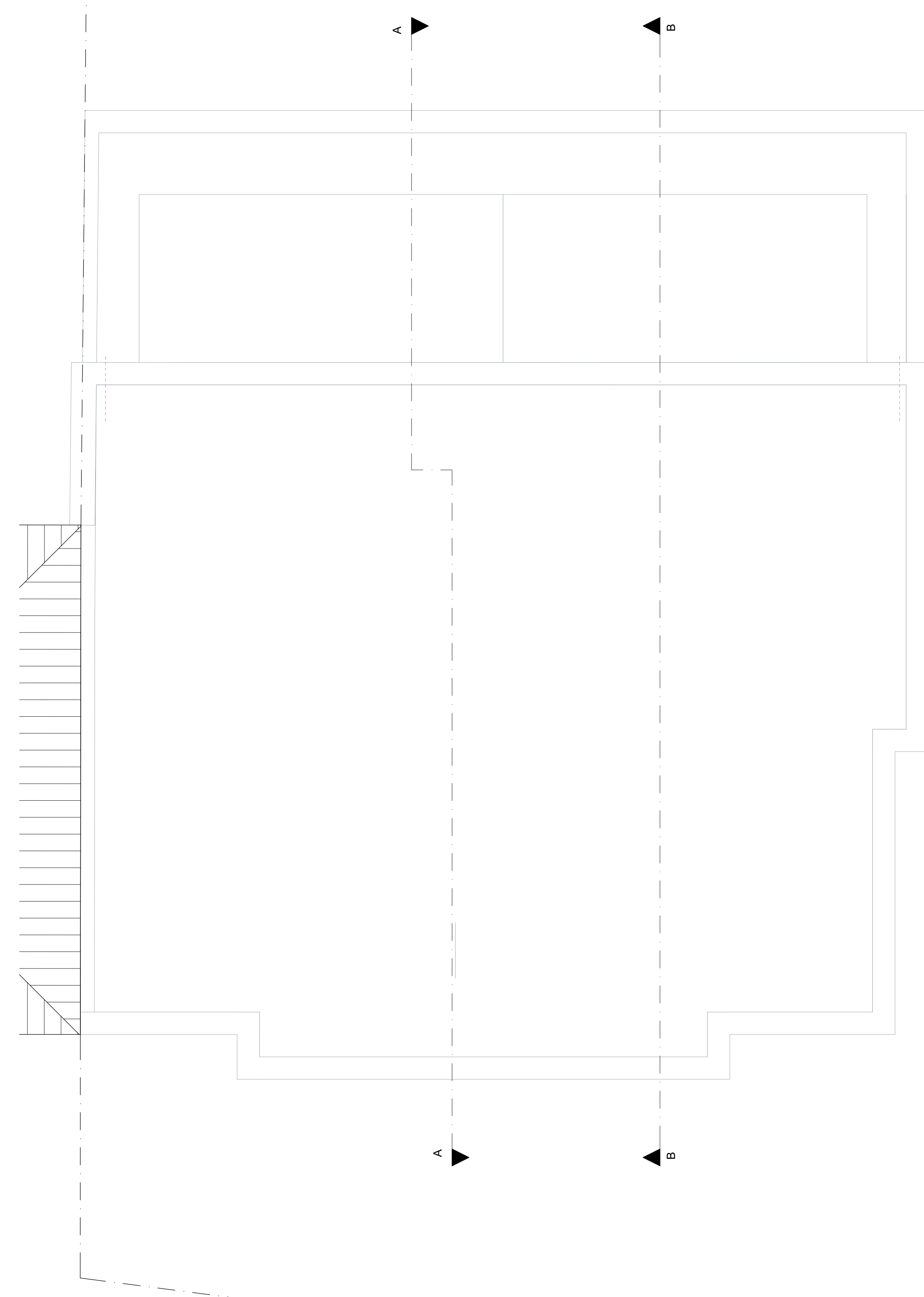

LEGENDE

PLANNEN	INPLANTING
snelbouwsteen	grasbetontegels
gevelmetselwerk	waterdovollende klinkerverharding
volle betonsteen	groenaanleg
cellenbetonsteen	gras
isolatie	omliggende bebouwing
constructiehout	te slopen
gewapend beton	nieuw te bouwen (1 bouwlaag)
lichte wanden	nieuw te bouwen (2 bouwlagen)
blauwe hardsteen	nieuw te bouwen (3 bouwlagen)
ondergronds metselwerk	opnamepunt foto
chappe	verlichtingspaal
rookmeider	boom
RIOLERING	GEVELMATERIALEN
regenwaterafvoer	1 gevelsteen, licht grijs
sanitair afvalwater	2 aluminium buitenschrijnwerk, zwart
fecaal water	3 aluminium dakrand, zwart
nutsvoorzieningen	4 leien, licht grijs
perceelsgrens	

OPMERKINGEN:

- De beslagen van de bestekken hebben voorrang op de plannen. Tegensprekingen tussen de plannen en de bestekken dienen te worden opgelost aan de architect.
- Alle aanduidingen m.b.t. dimensies en afmetingen zijn teken- en referentiematen. De architect is niet verantwoordelijk voor de stabiliteitsberekening.
- De respectievelijke aannemers verplichten de architect voor aanvang van de werken zodra de controle naar behoren kan uitgevoerd worden.
- De aanvang van de werken zonder de architect te vernemen kan tot schade aan de afnemer en/of opdrachtgever (i.v.m. 15-10-0006-02-73).
- De beslagen van de stadsbouwkundige vergoeding dienen strikt te worden toegepast.
- De beslagen en aanduidingen m.b.t. isolatie en ventilatie dienen strikt te worden toegepast.
- De gevormde NBN S 23-002 dient te worden toegepast. Indien de begroting hier niet aan voldoet kan de architect hiervoor niet verantwoordelijk gesteld worden.
- In het kader van het respect der reizen worden alle facturen of voorbestedingen in kopie aan de architect bezorgd.

ONDERWERP : Slopen van een ééngezinswoning en bijgebouwen
Bouwen van 7 appartementen

BOUWPLAATS: Vlierstraat 70
9520 Vierzele
Afd. 4 Sie.E nr. 383v3, 383w3, 383x3 en 383p3

OPDRACHTGEVER : Nylco projects BV
BE 0696 813 455
Vlierstraat 70 bus 101
9520 Vierzele

ARCHITECT: **VAN WASSENHOVE**
ARCHITECTEN
Dorsetstraat 35
9502 Gent-Zwijperde
t 09 221 57 79
info@vanwassenhovearchitecten.be
www.vanwassenhovearchitecten.be

AANVRAAG OMGEVINGSVERGUNNING

datum: 04-03-2024	plannr.: 217	dossiernummer: 22.29
-------------------	--------------	----------------------

INHOUD : plannen, gevels

SCHAAL : 1/50

AANGEBRACHTE WIJZIGINGEN:

handtekening projectarchitect: _____ handtekening Opdrachtgever: _____