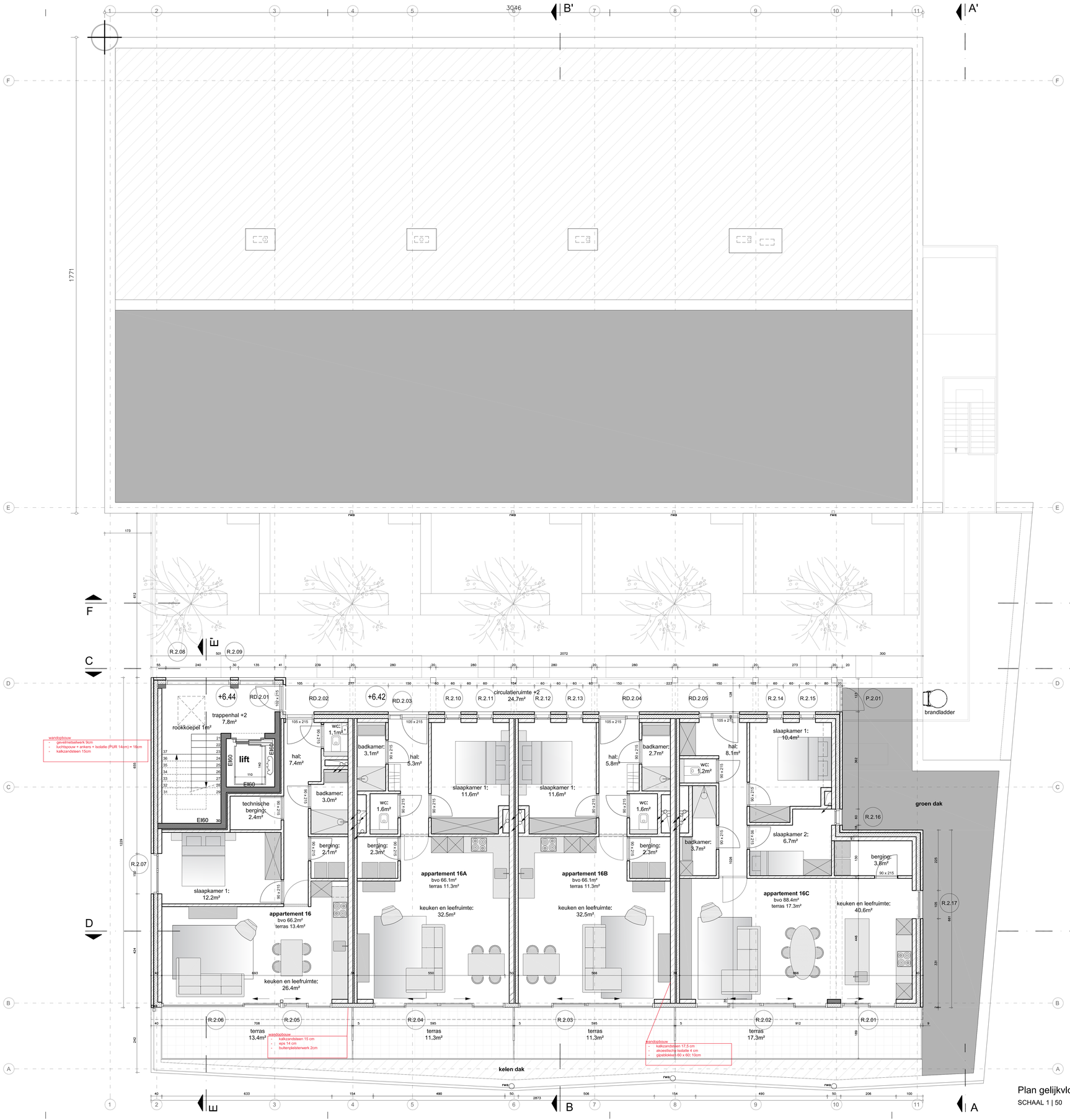

Plan gelijkvloers nieuwe toestand

SCHAAL 1 | 50

NIEUWBOUW FITNESSCENTER + APPARTEMENTEN — DOSSIER

AANBESTEDINGSPLANNEN

MOLENBERGSTRAAT 12-18, B-9190 STEKENE

BOUWHEER

AMANU - GROUP
vertegenwoordigd door Dhr. Ben Cattoor en Mevr. Niele Verbist
Zorgvliet 17 ---
B- 2960 Sint-Katelijne-Waver ---- ----

ARCHITECT

BVDL architecten cvba
WINDHOEK 27
B-8790 WAREGEM

T 056 60 91 44
F 056 60 84 22
Arnout Van de Loock — info@bvdl.be — projectarchitect
Inge Vandenbroucke — architect
Roel Lafleur — architect-assistent

vertegenwoordigd door:

Dirk Belsen — architect - zaakvoerder
Arnout Van de Loock — architect - zaakvoerder

WIJZIGINGEN

A. Origineel
B. d.d. 04/05/23 Wijzigingen indeling appartementen, raamopeningen, gewijzigde parking met meer groen, berginnen appartementen gelijkvloers
C. d.d. 24/05/23: Wijzigingen inkomzone Basic Fit gescheiden van appartementen, trapperkoker (vorm trap, tussenbordes -15cm), buitengevel appartementen 14 t.e.m. 14D (niveau +1) 21cm opgeschoven richting terrassen i.l.v. dragende muur niveau 0, cour anglais 30cm smaller + buitentrap 30 cm meer naar het gebouw geplaatst, kolommen aan uitsprong zijgevel,
D. d.d. 15/06/23: Wijziging positie MS Cabine naar zijgevel + aanpassing voorgevel, As F 13 cm opgeschoven+ bepalen vloerpakketten, bouwkropen;
E. d.d. 27/06/23: Aanpassing trappen ifv gewijzigde vloerpakketten (van 38 naar 37 optredes) en MS cabine
F. d.d. 30/06/23: Kokers 90° gedraaid bij de achterbouw

PLANNEN	DOSSIERNUMMER	DOSSIERCODE
Planverdiepling +2 nieuwe toestand 1 | 50	21.941	PROV17

BOUWMODEL	DATUM	BLAD	
BES 1	25/07/23	06 / 13	A.AB.003.D

BOUWPLAATS
Molenbergstraat 12-18
B-9190 Stekene
Afd 1, Sec. A, 849h, 838d, 853a/e, 854 a/b, 855