

RUE ALBERT MOULIN
Voirie communale asphaltée équipée en eau, électricité, égouts

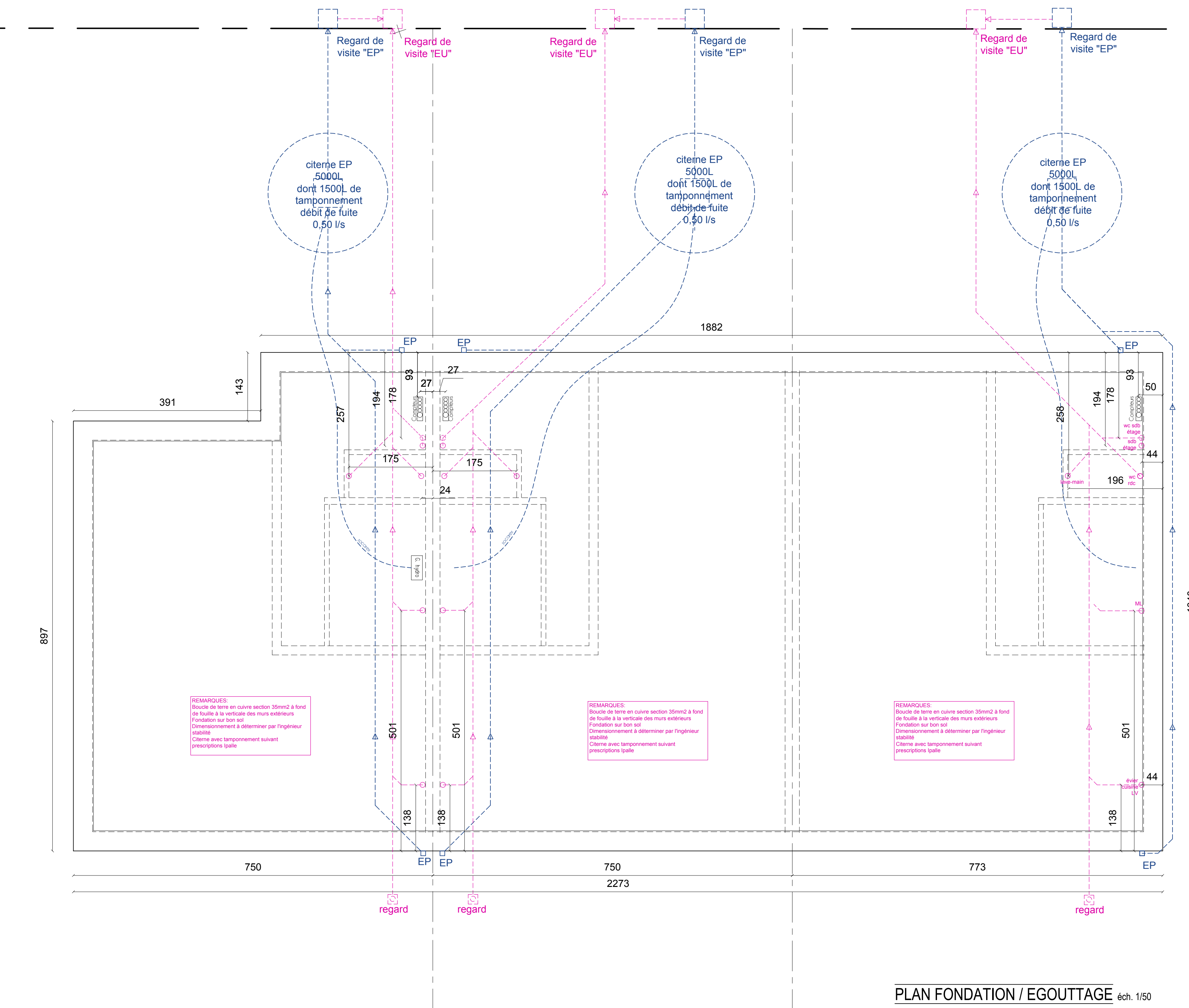

PLAN FONDATION / EGOUTTAGE éch. 1/50

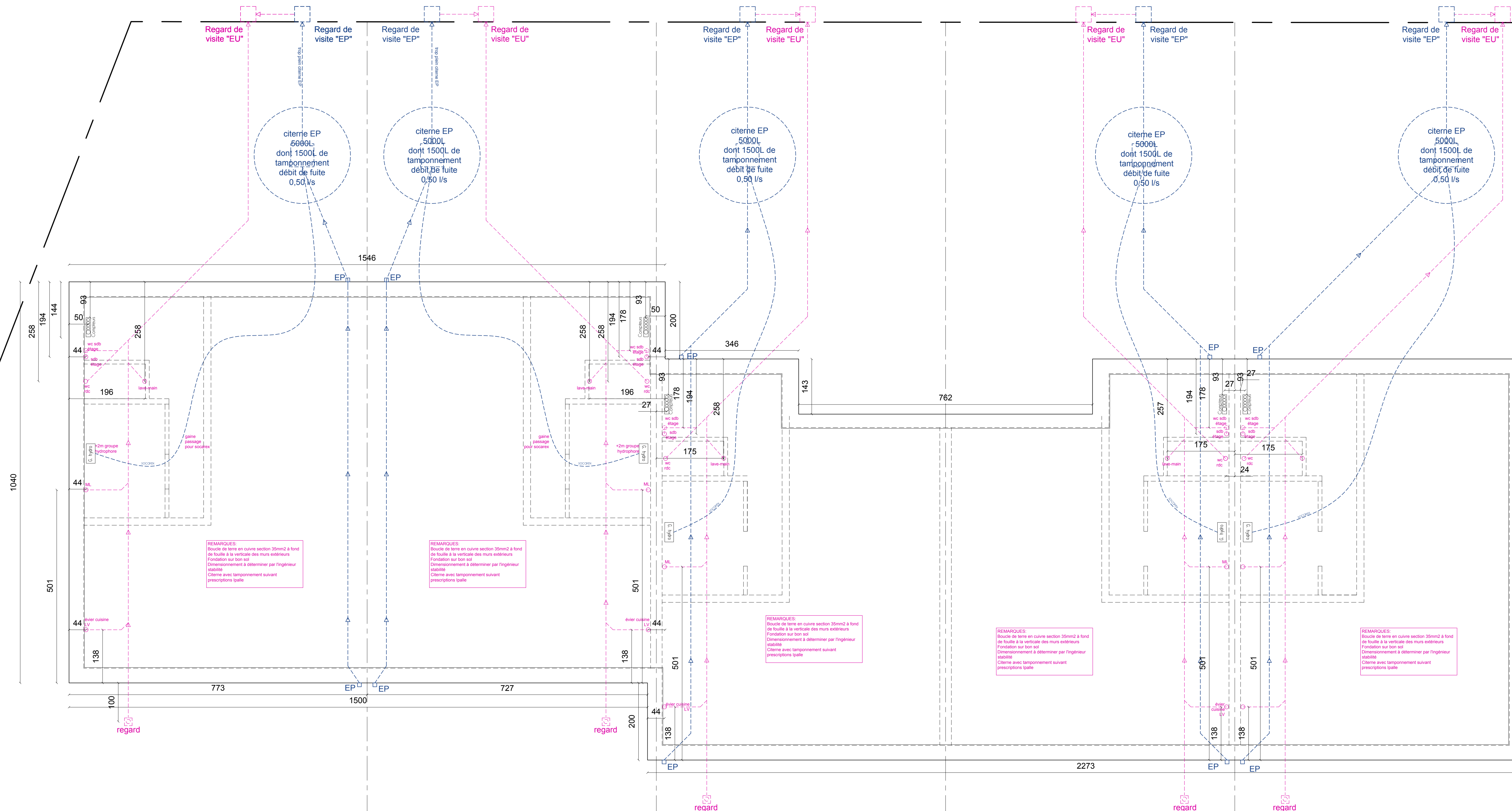
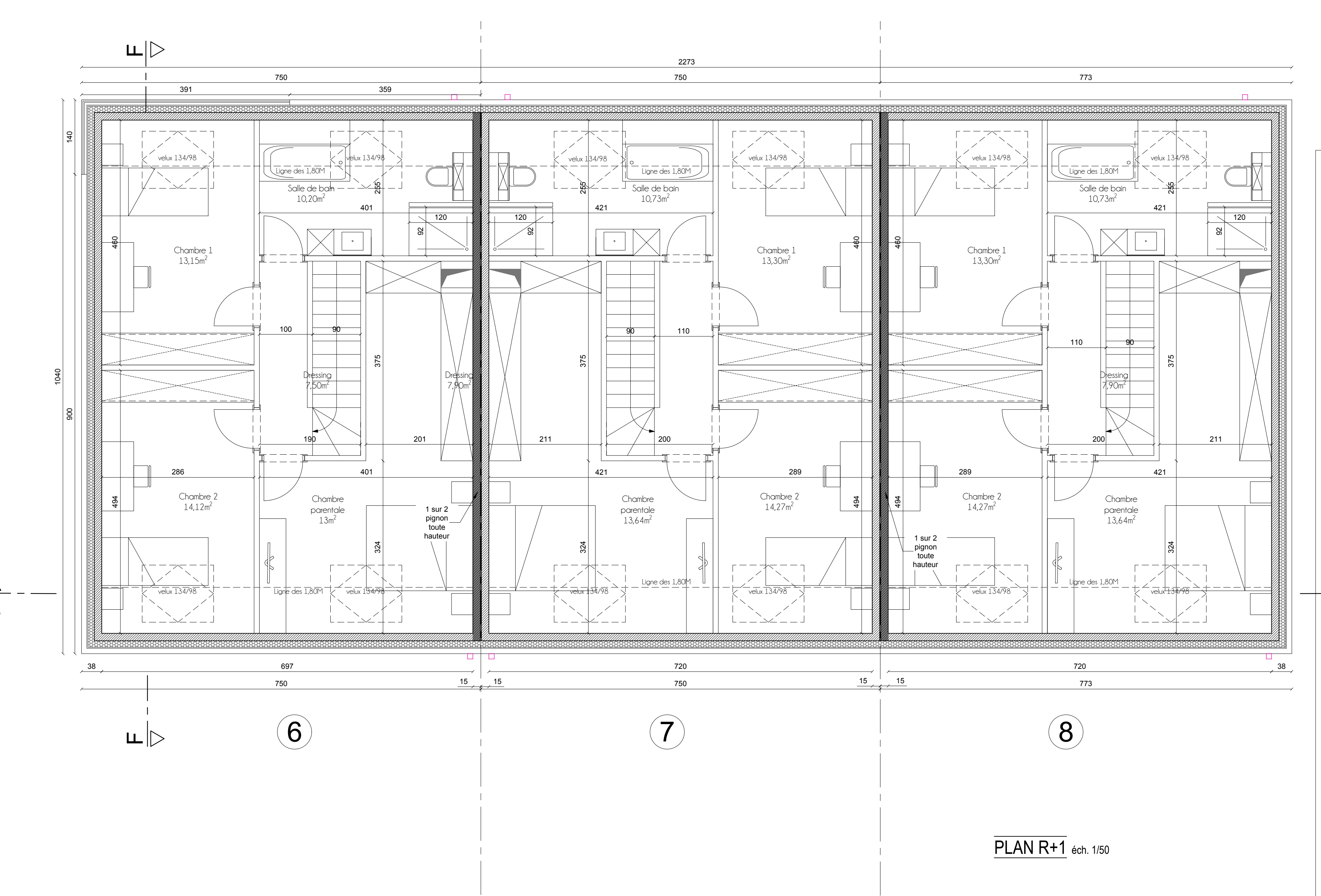
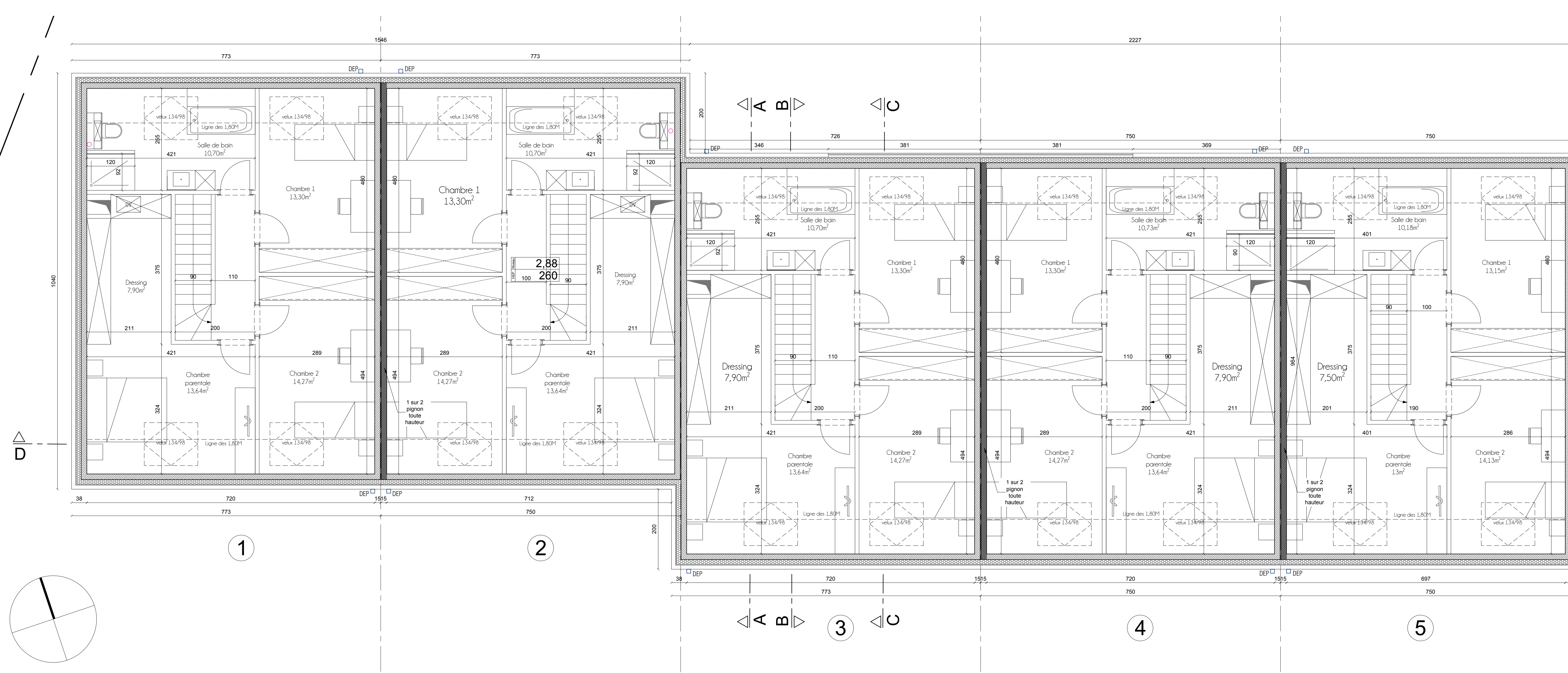

PLAN R+1 éch. 1/50

CONSTRUCTION DE HUIT HABITATIONS UNIFAMILIALES

Rue Albert Moulin (entre N°34 et 40) - 7608 WIERS
Parcelle : PERUWELZ 2 DIVWIERS/ section C / n°314a, 314b et 323f

EXECUTION

Maître de l'Ouvrage
TJ INVEST SPRL
Rue de la Station, 12
7904 TOLBIFFES
0494363376 - julien@tjinvest.com

Auteur de projet
Atelier d'Architecture H - AAH
Rue des Piponières, 9 - 1521 LESDIAN
Katerine MATHIAN & Hélène BECK
0492583813 - kate@aaah.archi
0472376162 - helene@aaah.archi

2022.166
feuille 2/4

PLANS, COUPES, ÉLEVATIONS - 1/50

Index	Date	Objet
A	24/02/23	*Soumissions
B
C
D
E

aah.
ATELIER D'ARCHITECTURE H