

gevel **VOORGEVEL** 1/50

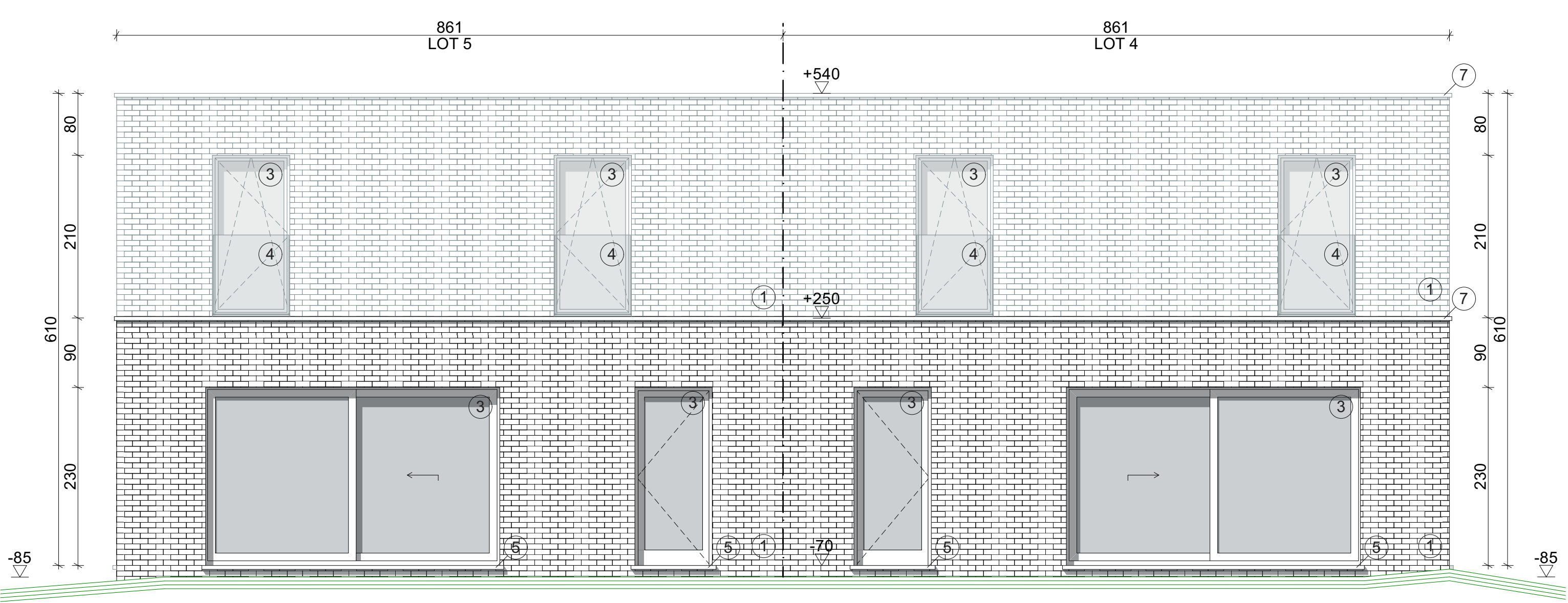

gevel **ACHTERGEVEL** 1/50

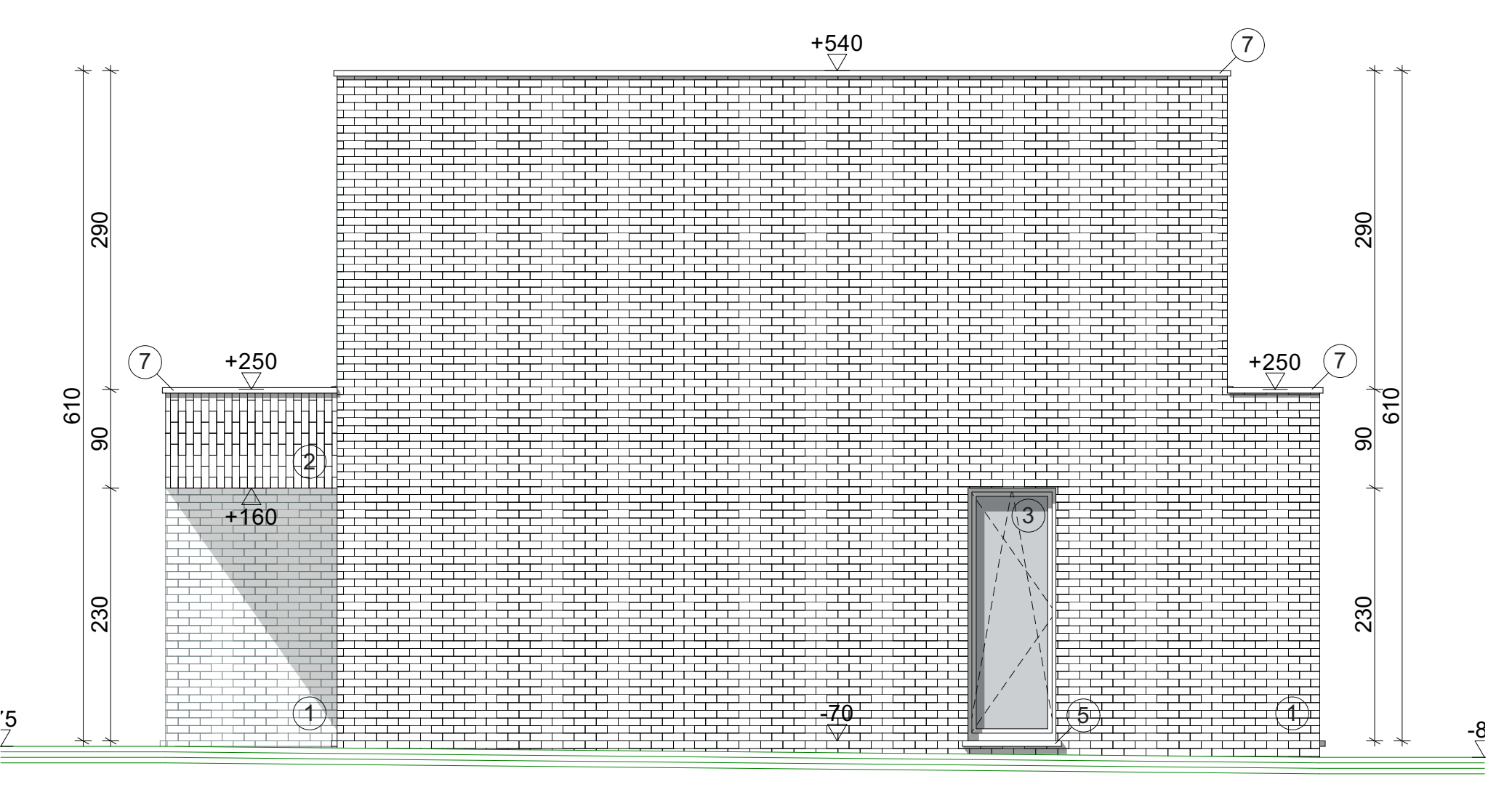

gevel **RECHTERGEVEL** 1/50

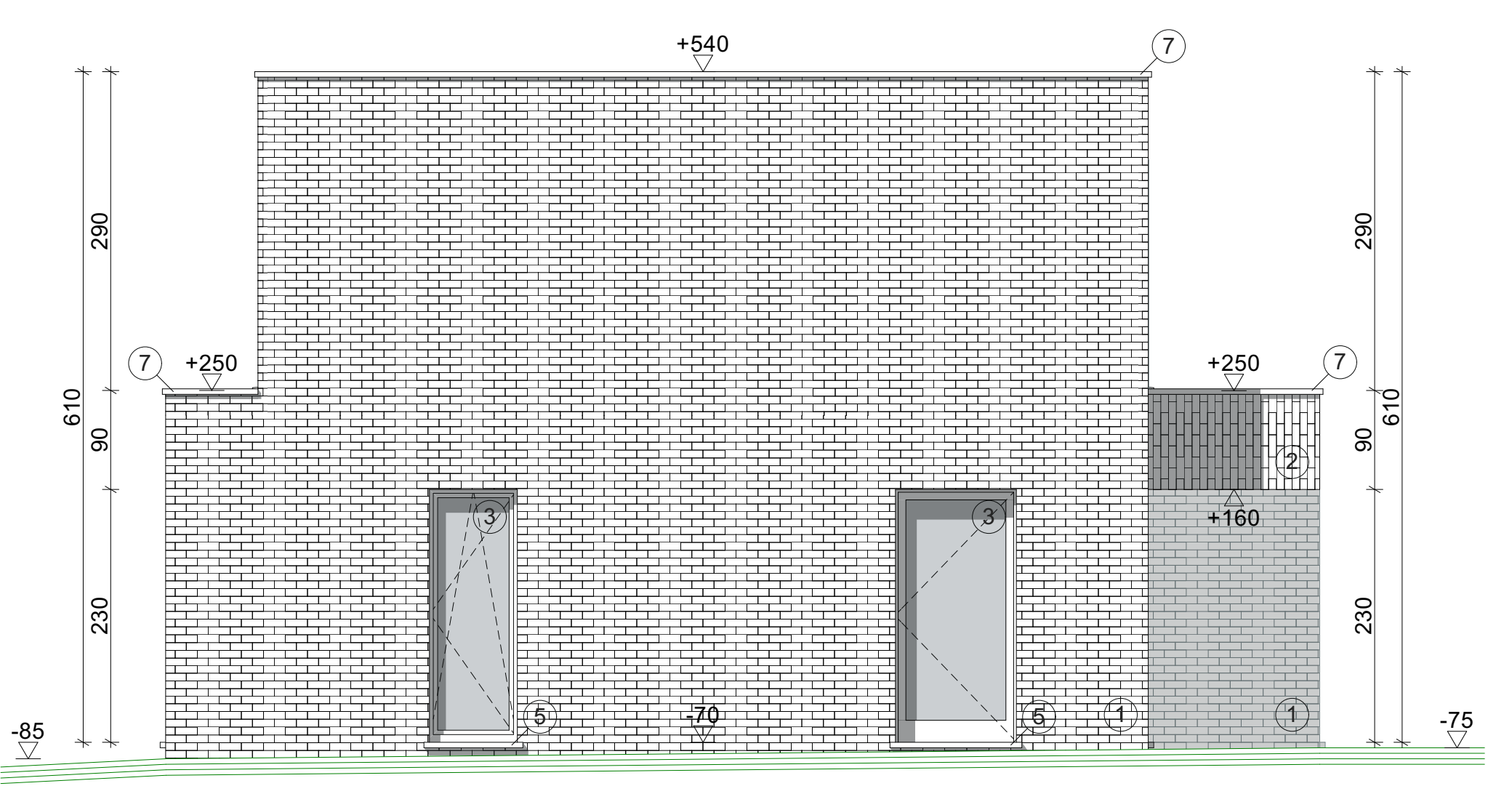

gevel **LINKERGEVEL** 1/50

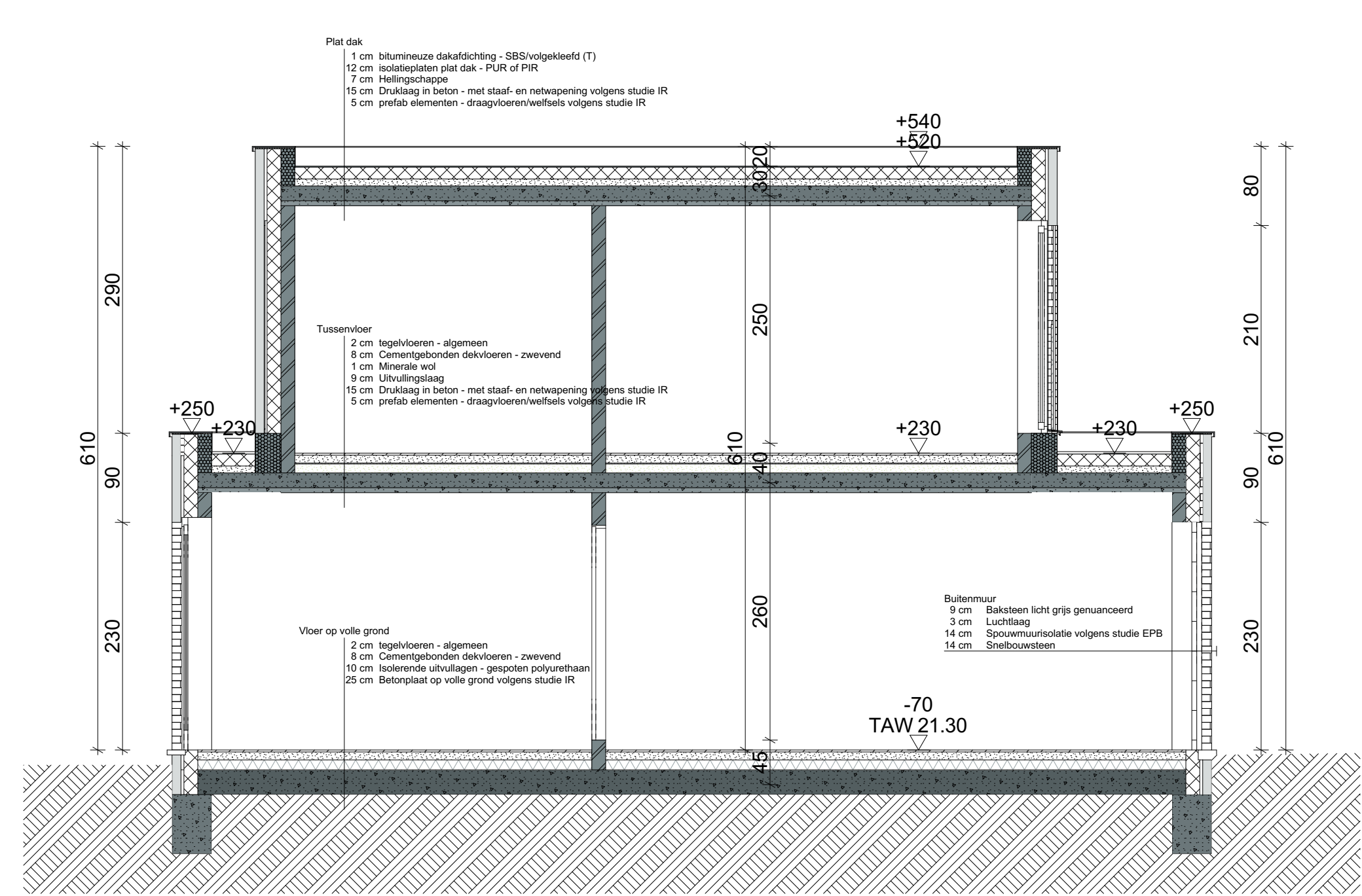

snede **DOORSNEDE EE** 1/50

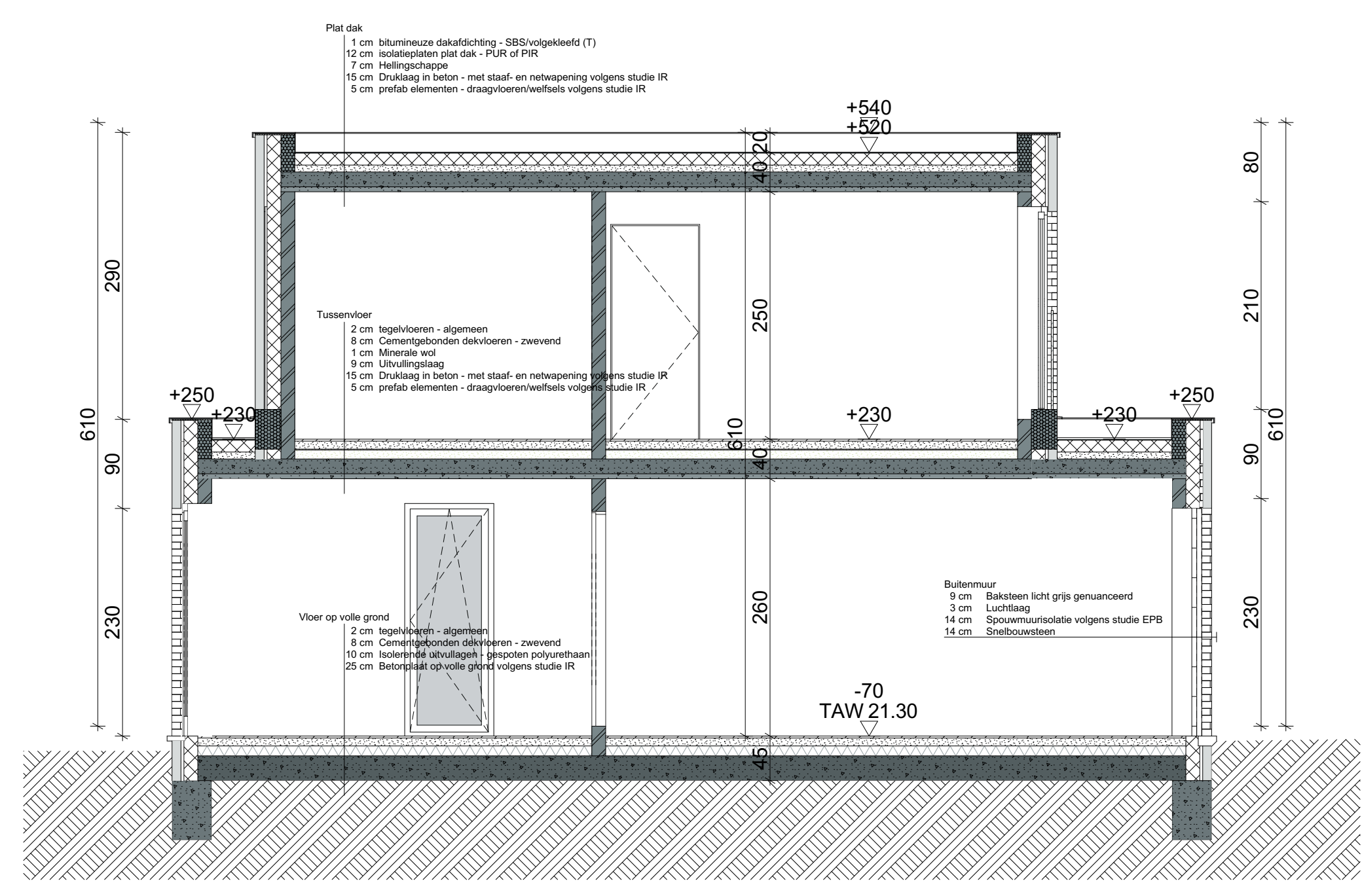

snede **DOORSNEDE FF** 1/50

Legende:		opmerkingen:	
	Geventsteen		Openbaar groen
	Prefab betonnen elementen		Privétuin
	Metaal		Grasdalen
	Multiplex		Haag
	EPS isolatie		Teras op volle grond
	XPS isolatie		Waterdoorlatende verharding
	Chappe		Waterdoorlatende verharding kiezels
	Uitvulling		Uitgewassen beton
	Betonsteen		Te slopen gebouwen
	Calceibeton		Buren
	Gipsblokken		
	Kalkzandsteen		
	Snelbouwsteen		
	Harde isolatieplaten		
	Ytong		
	Cellerglas		
	Ter plaats gestorte beton		
	Regenwater (RW)		
	Regenwater grondaf (RWG)		
	Regenwater terras (RWT)		
	Afvalwater (RWV)		
	Fecaliën (FEC)		

wielfaert architecten

22.91
12/08/2022
Het bouwen van 5 woningen

Bouwheer
HBF nv
Cudensardse Steenweg 72/1
9800 Denzée

Bouwplaats
Smokkelweg 2n
9800 Appelleire
of Afdeling / Sectie: B.rns. 463B, 463E, 1302R2, 464R, 1302V

22.91 - plan 1.05_A
LOT 4, LOT 5, Voorgevel, Achtergevel, Rechtergevel, Linkergevel

Materialen

- Baksteen licht grijs genuanceerd
- Baksteen licht grijs genuanceerd (verticaal)
- Aluminium buiterschrijnwerk zwart met heldere beglazing
- Bakstrade met heldere beglazing
- Arcuren deurtje
- Garagepoort zwart
- Aluminium dakrandprofiel
- Pasafwerking buiterschrijnwerk

Wijzigingen		
Datum	Index	Omschrijving

Contactpersoon
Melissa Vanhoese

Wielfaert Architecten BV
Architect Tim Wielfaert
Nokerweg 9 - 8790 Wargem
+32 56 62 39 80 - info@wielfaertarchitecten.be
BTW BE 0524 734 366