

gevel **VOORGEVEL** 1/50

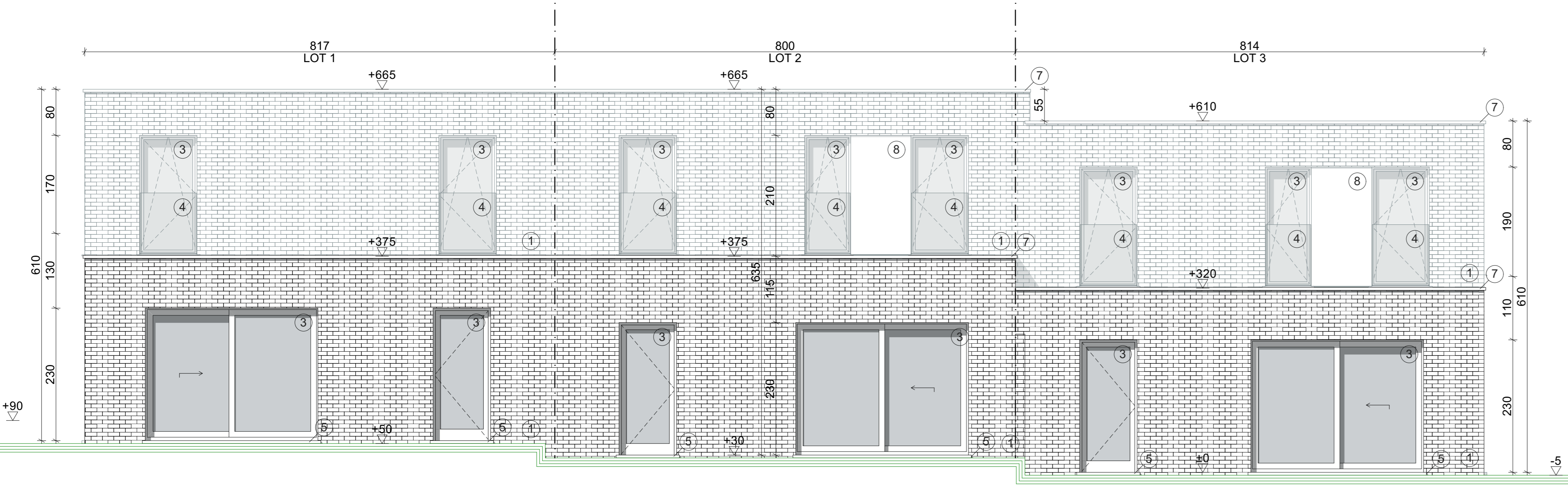

gevel **ACHTERGEVEL** 1/50

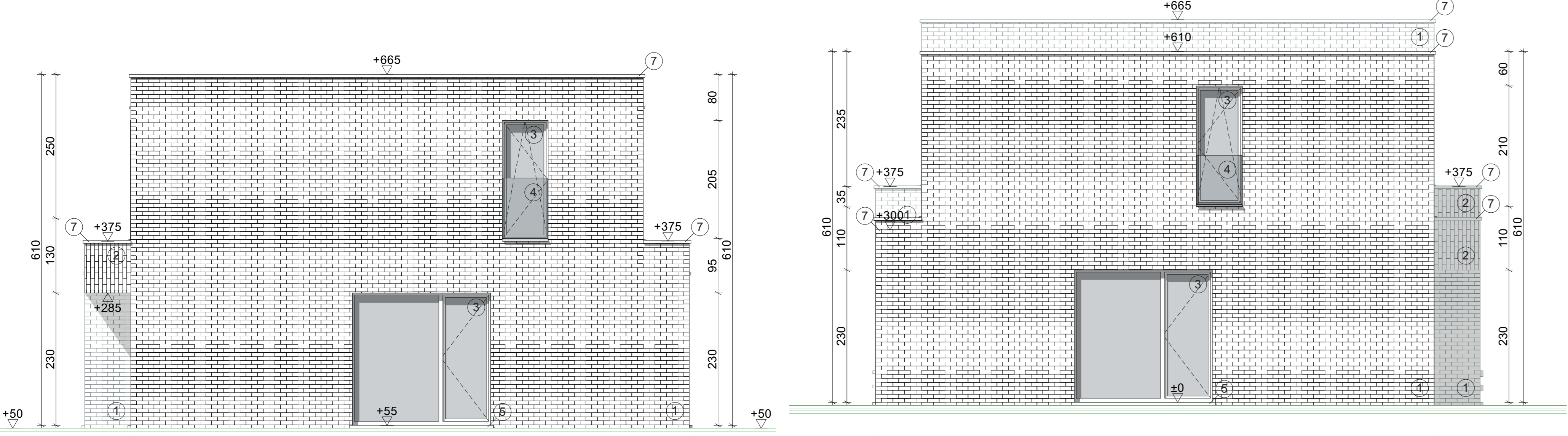

gevel **RECHTERGEVEL** 1/50

gevel **LINKERGEVEL** 1/50

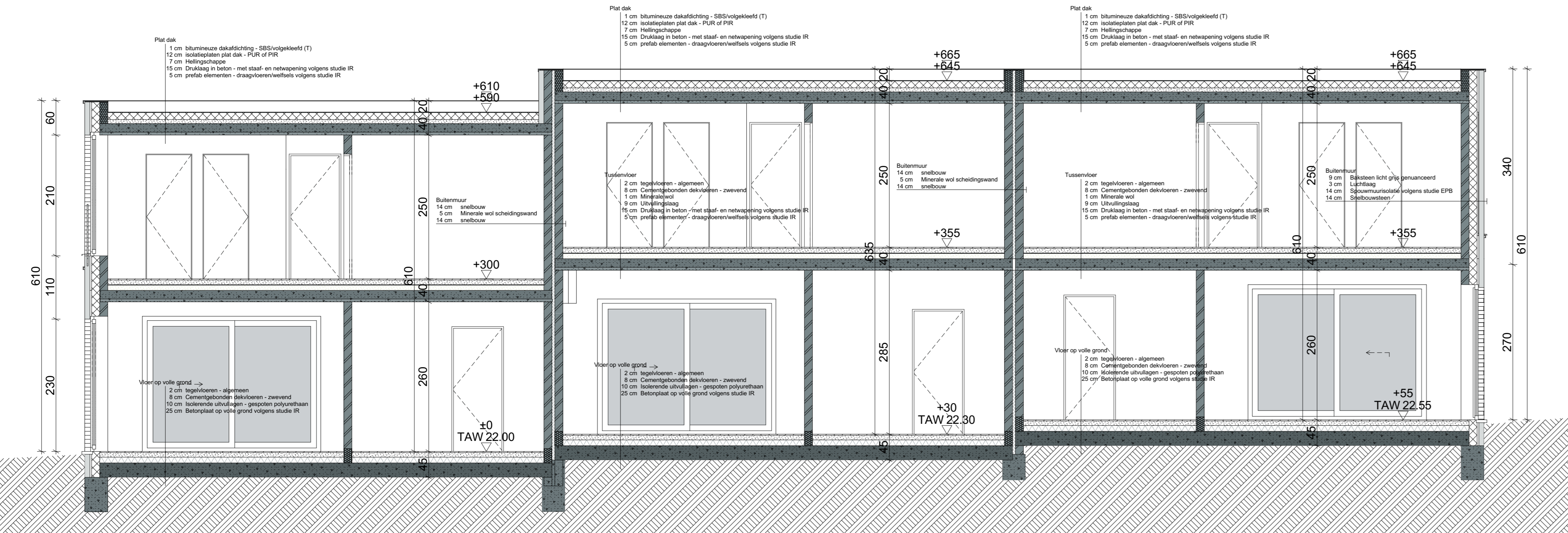

snede **DOORSNEDE AA** 1/50

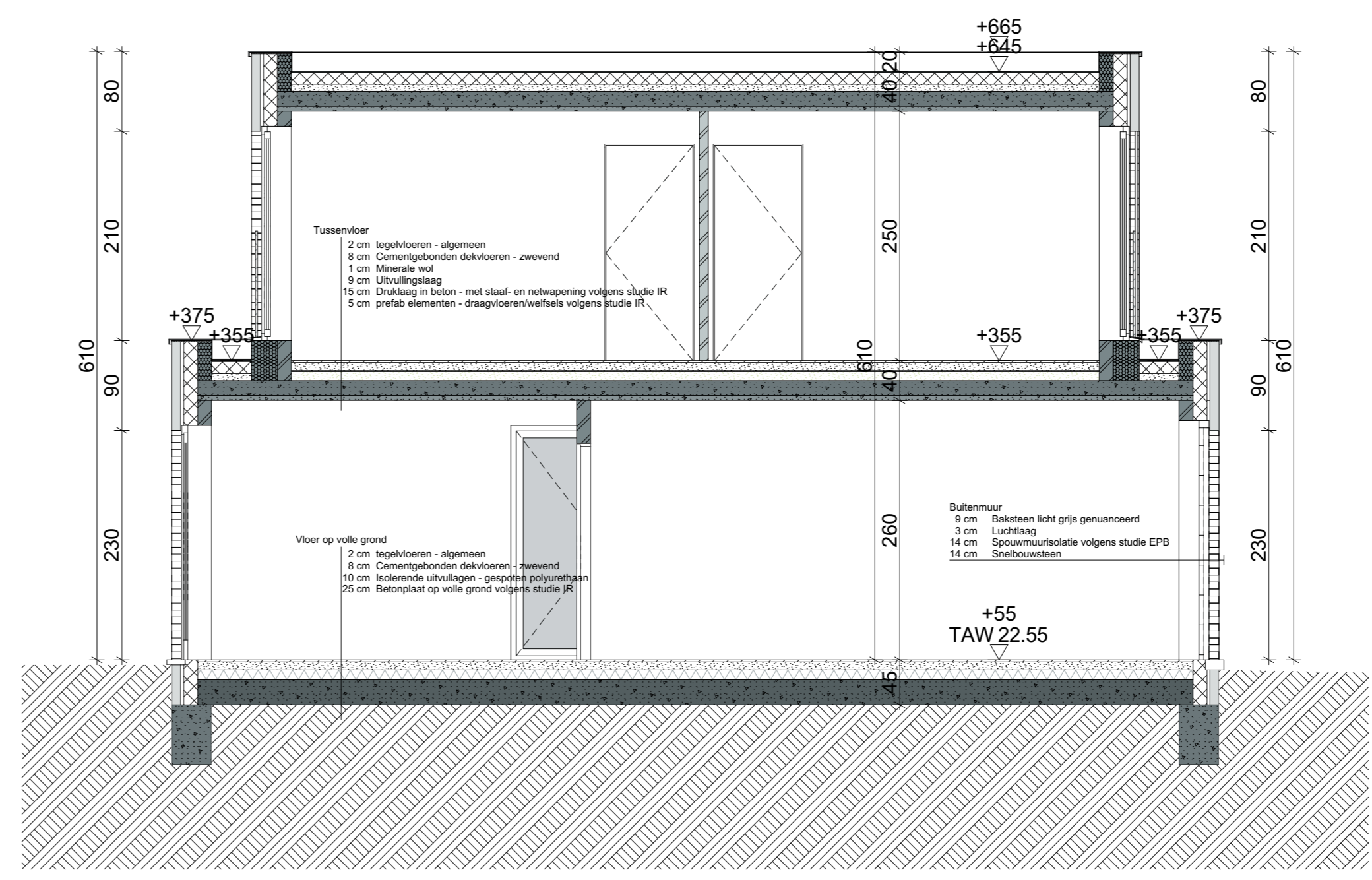

snede **DOORSNEDE BB** 1/50

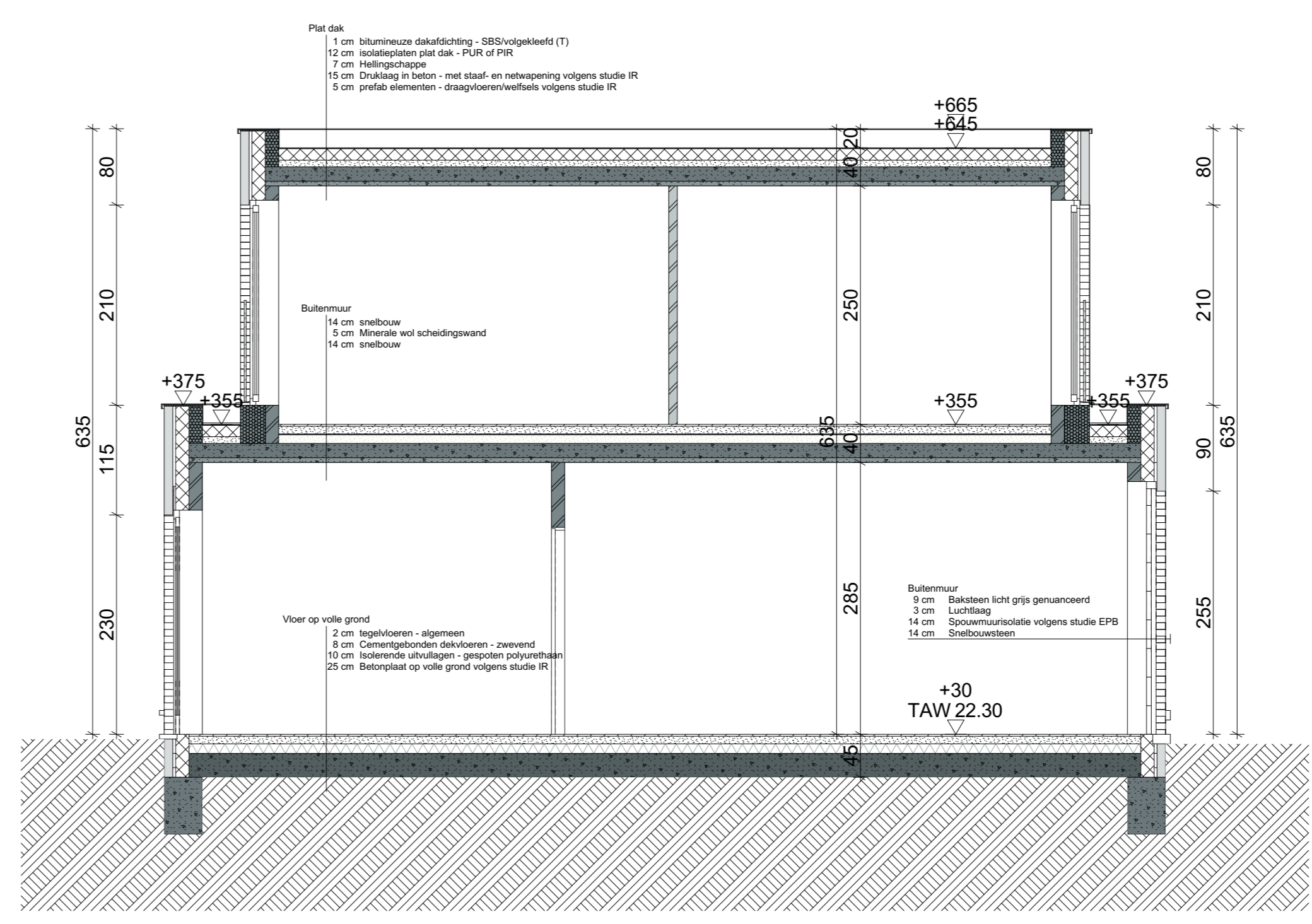

snede **DOORSNEDE CC** 1/50

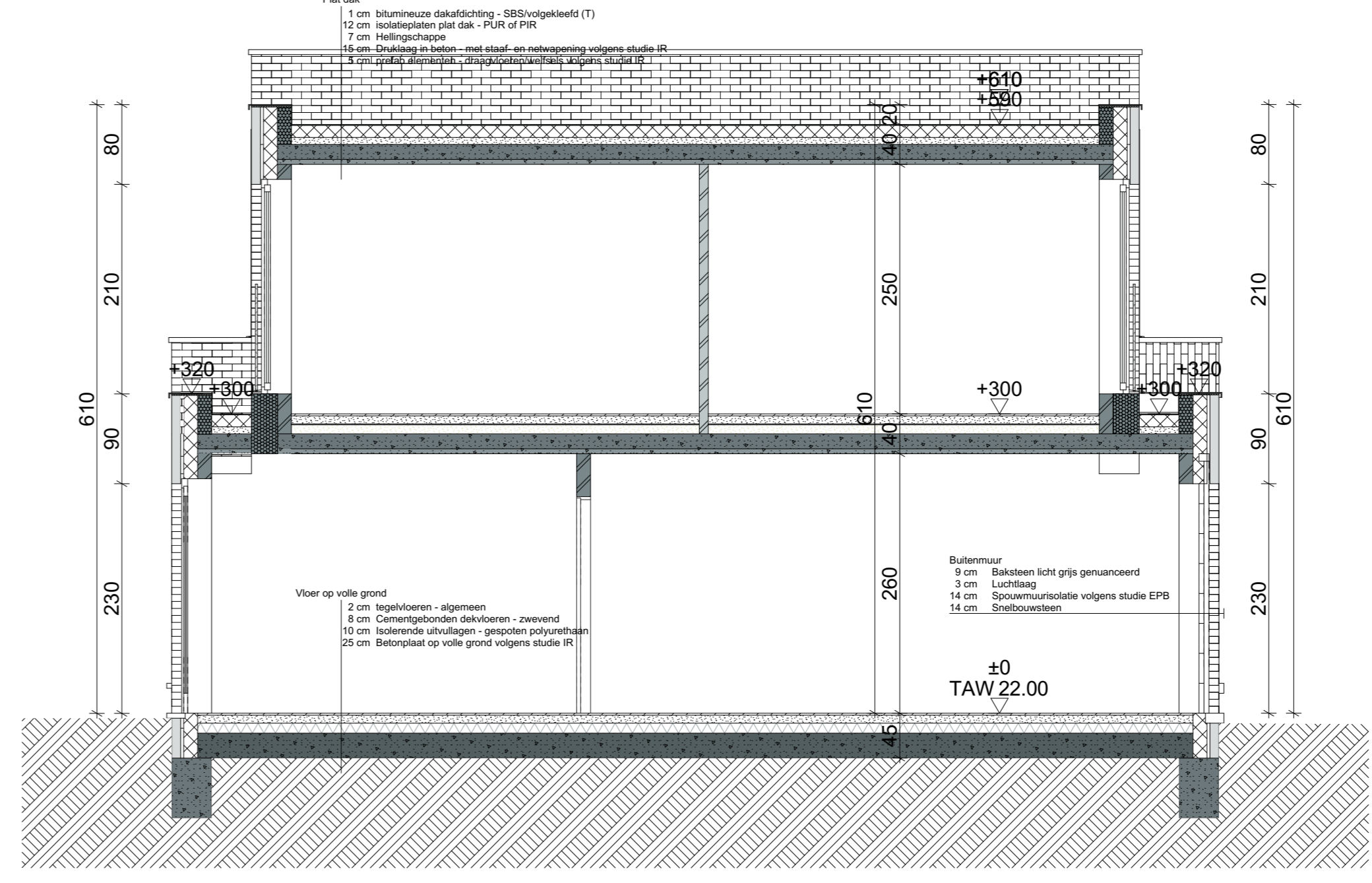

snede **DOORSNEDE DD** 1/50

Legende:		opmerkingen:	
	Gevestien		Openbaar groen
	Prefab. betonnen elementen		Graveldak
	Metaal		Grasdak
	Multiplex		Haag
	EPS isolatie		Terras op volle grond
	XPS isolatie		Regenwater (RW)
	Chappe		Regenwater grondvlak (RWG)
	Uitvalaag		Regenwater terras (RWV)
	Betonsteen		Afvalwater (FRW)
	Cellenbeton		Facialen (FEC)
	Gipsblokken		
	Kalkzandsteen		
	Drietouwen		
	Harde isolatieplaten		
	Ytong		
	Cellenglas		
	Ter plaatse gestorte beton		
			Waterslopende verharding
			Waterslopende verharding keuzede
			Uitgussen beton
			Talslagen gebouwen
			Buren

wielkeert architecten

22.91
12/08/2022
Het bouwen van 5 woningen

Bouwhoer
1817 tv
Duisinaardse Oostweg 72/1
8800 Dintze

Bouwplaats
Smokkweg 21
8400 Appeltorn
F'afdeling / Sectie B/zns 4638, 463E, 1302R2, 464R, 1302V

22.91_plan_03.A
Richtinggevel, Voorgevel, Linkergevel, LOT 1, LOT 2, LOT 3,
Achtergevel, LOT 1,2,3

Materialen
1. Baksteen licht grijs gemaarnd
2. Baksteen licht grijs gemaarnd (verticaal)
3. Aluminium buitenschrijfwerk zwart met heldere beglazing
4. Basaltrots met heldere beglazing
5. Arculanen oepel
6. Garagepoort zwart
7. Aluminium dakrandprofiel
8. Plaatwerk buitenschrijfwerk

Wijzigingen
Datum xx/xx/xxxx Index x Omschrijving xxxxxxxx
Datum xx/xx/xxxx Index x Omschrijving xxxxxxxx
Datum xx/xx/xxxx Index x Omschrijving xxxxxxxx

Contactpersoon
Melissa Vanheste

Wielkeert Architecten BV
Architect Tim Wielkeert
Nickerweg 9 - 8790 Waregem
+32 56 36 86 - info@wielkeertarchitecten.be
8796 004 174 390