

Lindestraat z.n. - 1770 Liedekerke Stedenbouwkundig attest - Nieuwe toestand

TOPO-IMMO bvba

Nieuwstraat 9, 9450 Denderhoutem
+32 54 33 39 33
landmeten@topo-immo.be
www.topo-immo.be



TOPO-IMMO
Landmeter-Expert | Immobolien | Advies

Landmeter - expert Pieter Muyaert, LAN 12 1517. Beëdigd bij de rechtbank van eerste aanleg te Dendermonde

Perceelgegevens:

Lindestraat z.n., kadastraal gekend als:
Liedekerke, afdeling 1 - sectie A, nummer 567Z

Aanvrager(s):

N.V. JOFI - Salmalaan 20 - 1770 Liedekerke
Verlegenwoordigd door dhr. Coornh Bart

Datum: 19/02/2024

Schaal: 1/250 - A4

Eenheid: meter

Plannummer: 1/1

Revisie: 00

Referentievlak: T.A.W

Coördinatenstelsel: Lambert - 72

Benaderende oppervlakte per lot:

LOT 1: Opp. ± 263 m²

V/T factor: 128/263 = 0,49

aantal woningen per ha: 1*10000/263 = 38

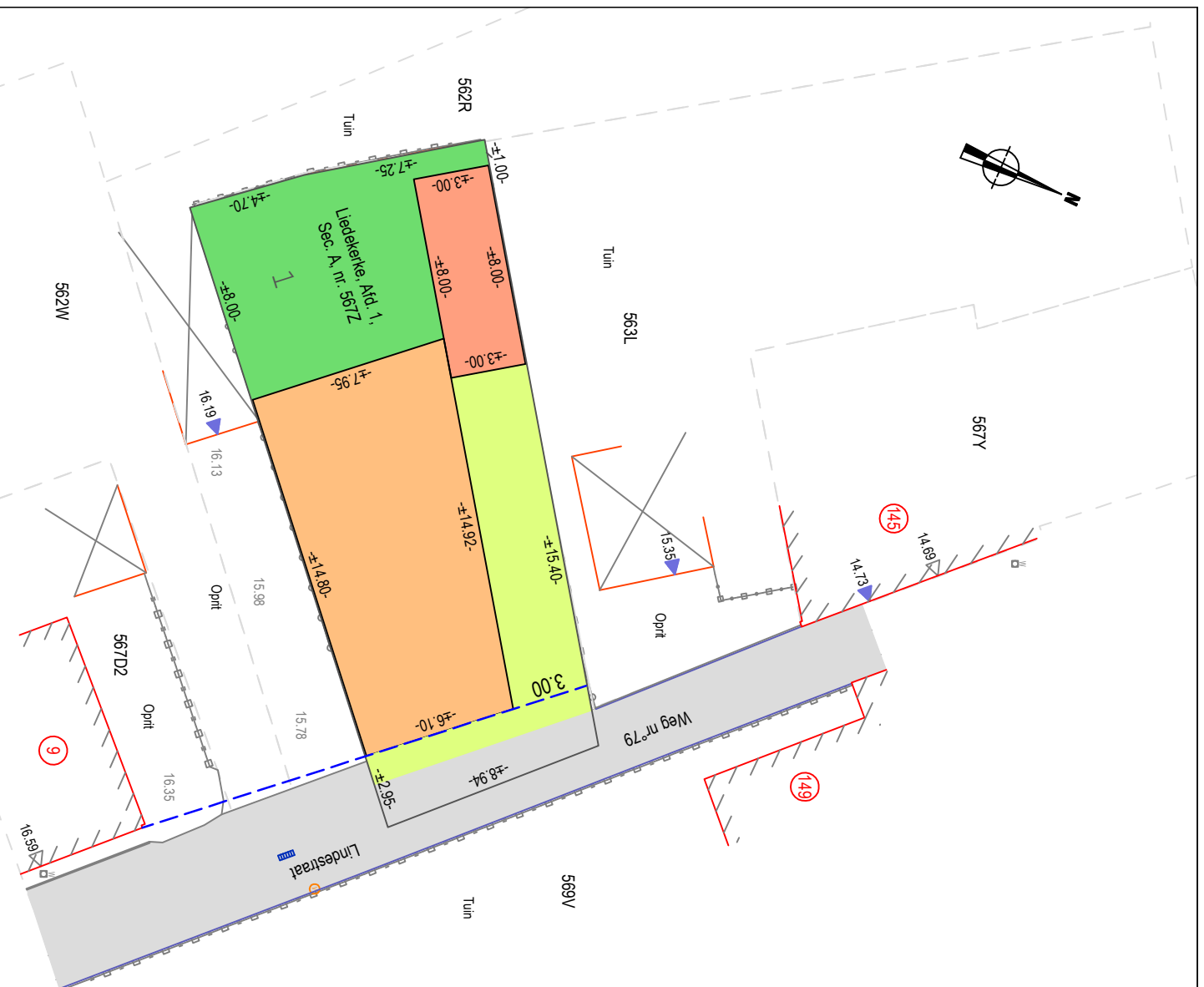

LEGENDE	
	Hoofdgebouw
	Bestand bijgebouw
	Rijweg
	Voor- en zijlunstrook
	Koeren en hovingen
	Max. bebouwbare oppervlakte
	Bijgebouw
	Grens nieuw lot
	Kadastrale grens (indicatie)
	Bouwlijn
	Afsluitingen
	Huisaansluiting water
	15,50
	Hoogtepunt
	Dorpelpaai
	Dorpelpaai garage
	567Z kadastraal nummer
	Huisnummer
	Paal verlichting
	Riolskiker