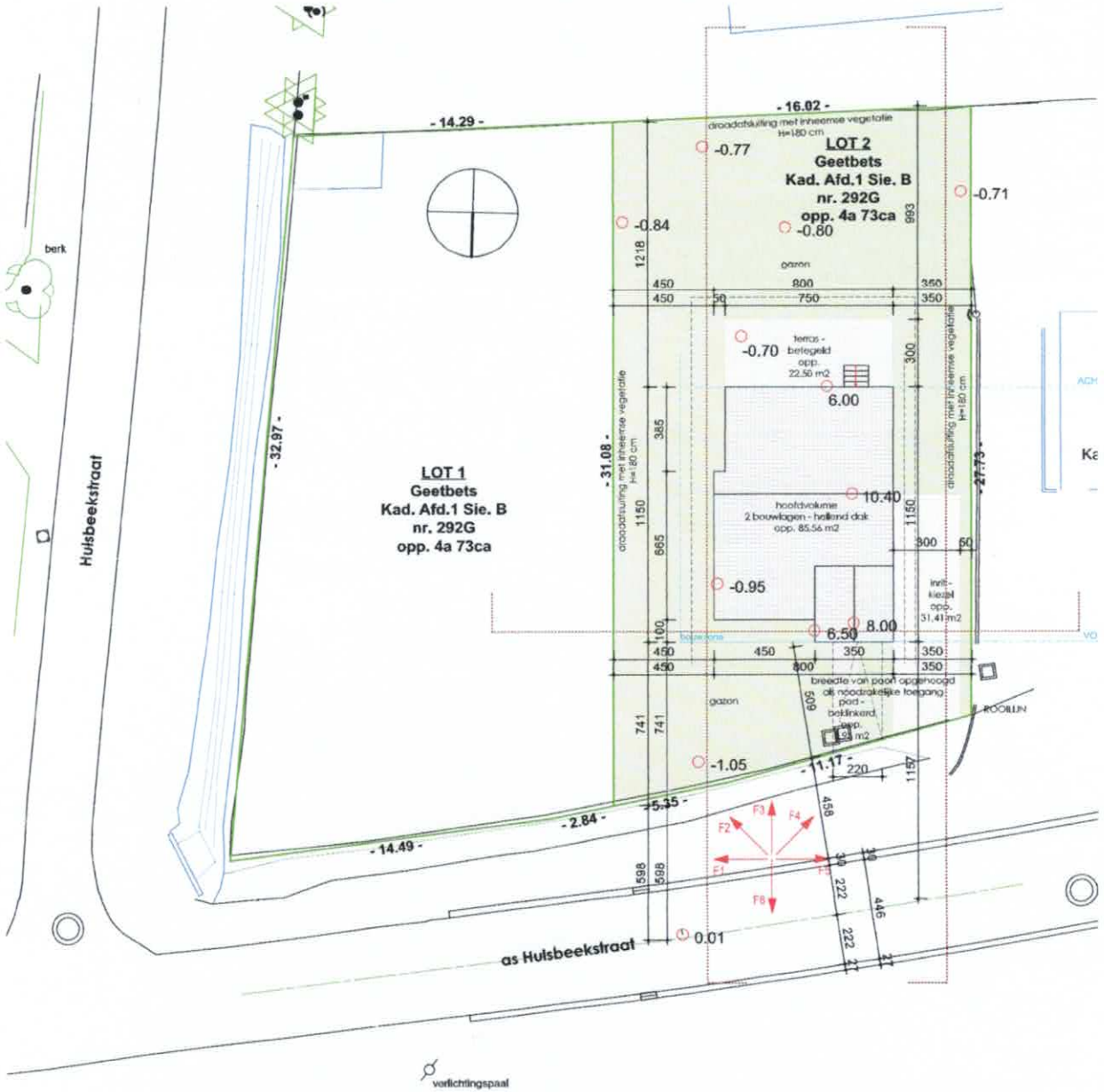

INPLANTINGSPLAN 1/100

AANVRAGER:

OPPERVLAKTEN
perceel: 472,51 m²
bebouwd: 85,56 m²
pad - waterdoorlatende klinkers: 5,95 m²
inrit waterdoorlatende kiezel: 31,41 m²
terras - niet waterdoorlatende tegels: 22,50 m²
onverhard / bodembedekkers / gazon: 319,15 m²

TERREINPROFIEL 1 1/200

TERREINPROFIEL 2 1/200

TERREINPROFIEL 3 1/200

UITVOERING

PERCEEL:	INHOUD:	
3450 GEETBETS Huisbeekstraat 83 Afd. 1, Sectie B, nrs. 292L	Ramenstaat	1/50

Opmerkingen & Index:	ARCHITECT:	BOUWHEER:
	BV BVBA BISAR Henry Fordlaan 56 3600 Genk Info@bisar.be	

DATUM: 22 01 2024

DOSSIER NR.: 22210

INDEX: 1/4

BISAR

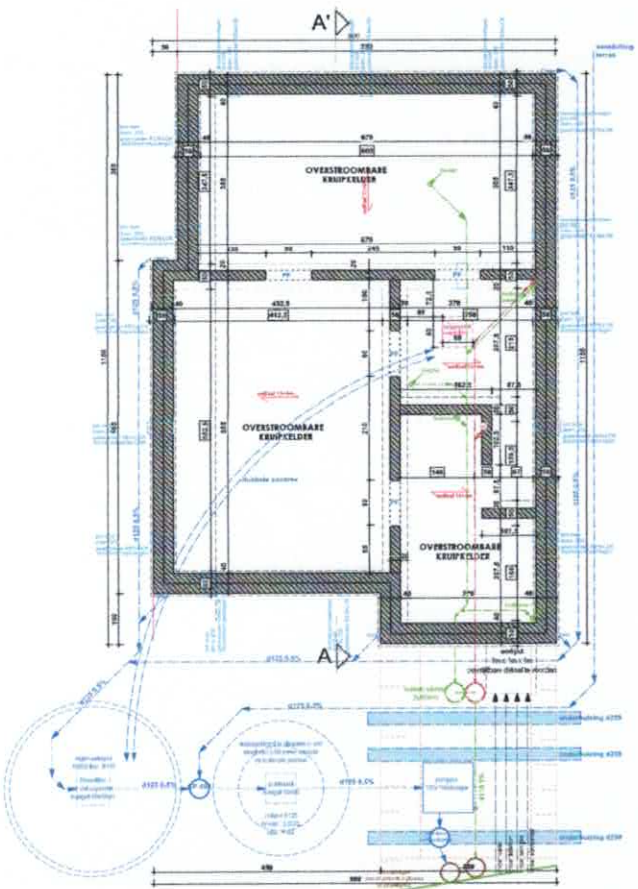

RIO-/FUNDERINGSPLAN 1/50

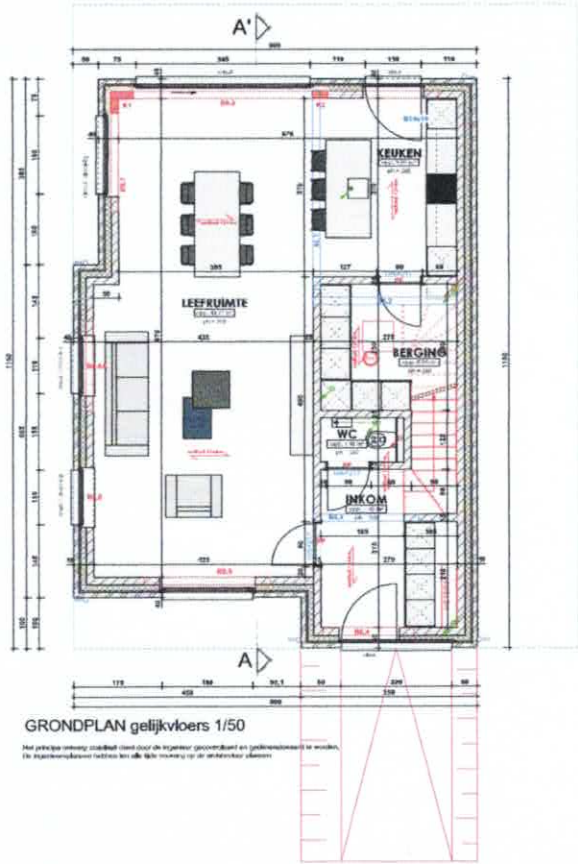

GRONDPLAN gelijkvloers 1/50

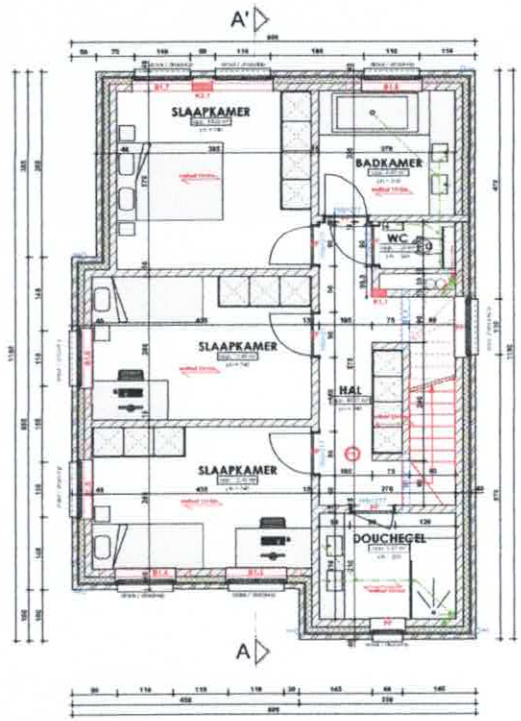

GRONDPLAN verdieping 1/50

UITVOERING

PERCEEL:
3450 GEETBETS
Hilsbeekstraat 85
Afd. 1, Sectie B, nrs. 292L

INHOUD:
Romenstaat 1/50

Opmerkingen & index:

ARCHITECT:
BV BVBA BISAR
Henry Fordlaan 56
3600 Genk
info@bisar.be

BOUWHEER:

DATUM: 22 01 2024

DOSSIER NR.: 22210
INDEX: 2/4

BISAR

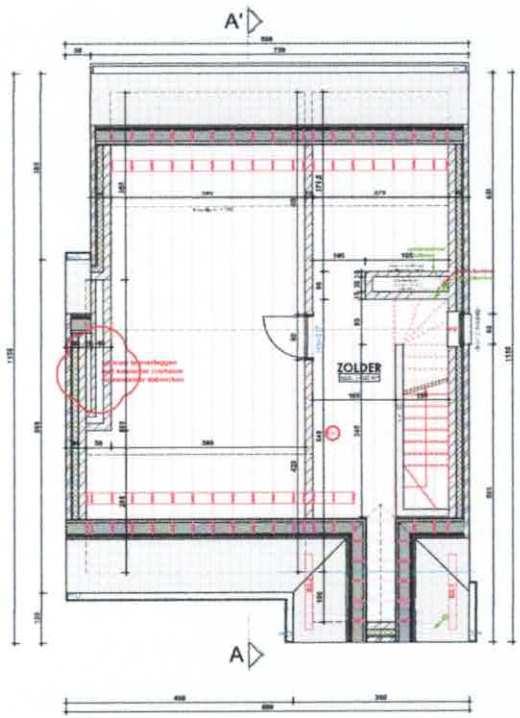

GRONDPLAN zolder lot 2

Het principe ontwerp stabiliteit dient door de ingenieur gecontroleerd en gedimensioneerd te worden.
De ingenieursplannen hebben ten alle tijde vorming op de architectuur plannen.

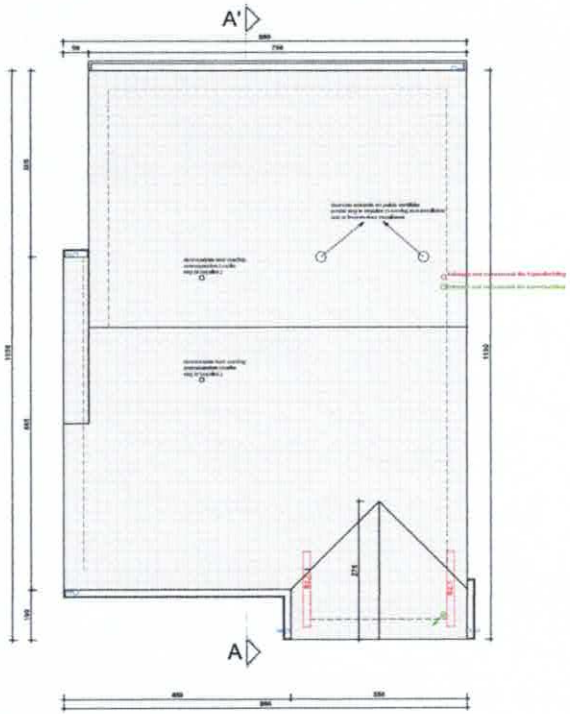

DAKPLAN

Het principe ontwerp stabiliteit dient door de ingenieur gecontroleerd en gedimensioneerd te worden.
De ingenieursplannen hebben ten alle tijde vorming op de architectuur plannen.

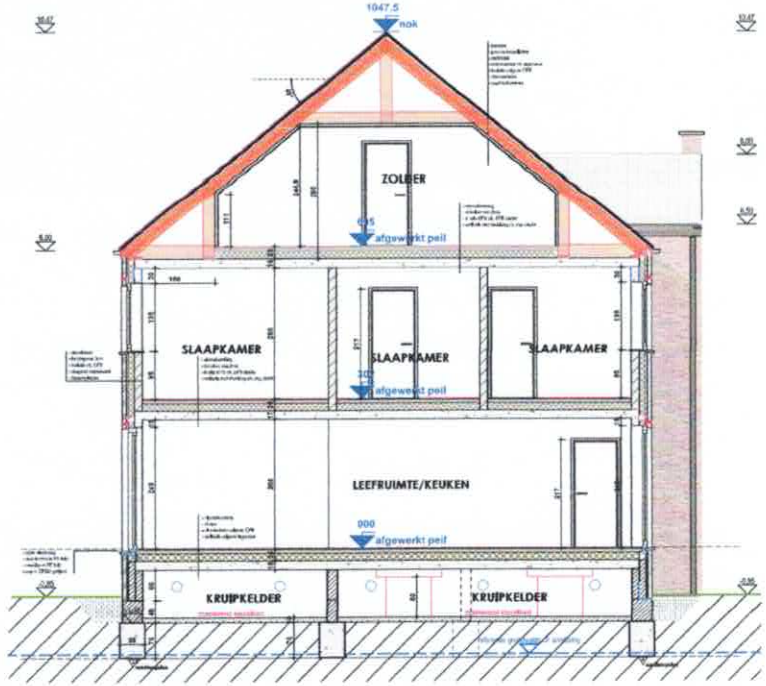

DOORSNEDE AA
1/50

UITVOERING

PERCEEL:	INHOUD:	
3450 GEETBETS Hulsbeekstraat 85 Afd. 1, Sectie B, nrs. 292L	Ramenstaat	1/50

Opmerkingen & Index:	ARCHITECT:	BOUWHEER:
	BV BVBA BISAR Henry Fordlaan 56 3600 Genk info@bisar.be	

DATUM: 22 01 2024

DOSSIER NR.: 82210

INDEX: 3/4

BISAR

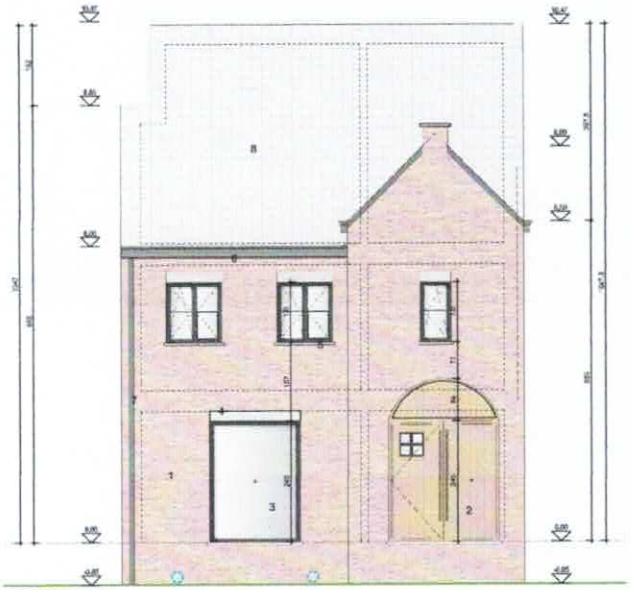

VOORGEVEL
1/50

ACHTERGEVEL
1/50

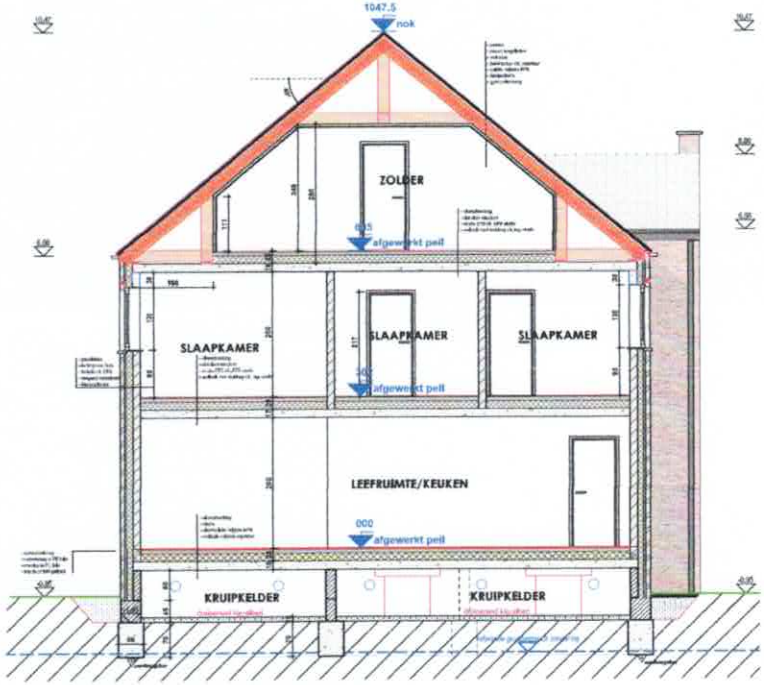

DOORSNEDE BB 1/50

LINKERZIJGEVEL
1/50

RECHTERZIJGEVEL
1/50

UITVOERING

PERCEEL:
3450 GEETBETS
Heikaberestraat 80
Afd. 1, Sectie A, nr. 292L

INHOUD:
Ramenstaat 1/50

Opmerkingen & Index:

ARCHITECT:
BV BVBA BISAR
Henry Fordlaan 56
3600 Genk
info@bisar.be

BOUWHEER:

DATUM: 22 01 2024

DOSSIER NR.: 82210

INDEX: 4/4

BISAR