

**ACA asbl**Organisme de contrôle
agrée
Installations domestiquesMeensesteenweg 338, 8800 Roeselare
TEL: 065/334 979 FAX: 065/336 629
www.acavzw.be / info@acavzw.be
Dexia: 068-2516997-68
Numéro de TVA : BE 0811 407 869

130001063

Ref: 2014050892

RAPPORT DE MISE EN SERVICE D'UNE INSTALLATION ELECTRIQUE / CONTRÔLE PÉRIODIQUE**Données générales**

| | | | |
|-------------------|---|-------------------------------------|----------------|
| Lieu du contrôle: | Rue du Bon Pasteur 51 4eme étage , 1140 EVERE | | |
| Propriétaire: | | | |
| Client: | Bauwens, Maalderstraat 24, 1910 KAMPENHOUT | | |
| Type de locaux: | Maison | Distributeur d'énergie: / | |
| Code EAN: | Non-communicé | | |
| Installateur: | / | | |
| N° TVA: | / | ou n° carte ID: / | Émis à: / le / |
| Agent-visiteur: | Jeroen De Bondt | Date du contrôle: <u>26/05/2014</u> | |

Type de contrôle

| | |
|---|-----------------------------------|
| Conformément aux exigences (conditions) du Règlement général sur les installations électriques (RGIE) | |
| Type contrôle: | Art 276bis Transfert de propriété |
| Info complément.: | / |
| Réinspection à: | / |

Données générales de l'installation électrique

| | | | | | |
|--|--------------------------|----------------------|-----|--------------------------------------|--------------------|
| Tension nominale: | 3x230v | Courant nominal max: | 32A | Courant nominal sécurité principale: | 20,00 |
| Section du câble d'arrivée: | 3X6 mm ² | - Type: | VOB | | |
| Type d'électrode: | Barre ou piquet de terre | Section: | | Conducteur de terre: | 16 mm ² |
| Interrupteur différent. général - In: | aucun A | - DI : | | Nombre de pôles: | |
| Interrupteur(s) différentiel(s) général(s) extra: / | | | | | |
| Interrupteur différent. second. - In: | aucun A | - DI : | | Nombre de pôles: | |
| Interrupteur(s) différentiel(s) secondaire(s) extra: / | | | | | |
| Nombre de circuits: | 5 | Nombre de tableaux: | 1 | Tarif: | Jour |

Mesures et contrôles

| | | | | | |
|------------------------------------|--------------|--------------------------------------|--------------|---------------------------|--------------|
| Résistance de dispersion: | / Ohm | Protect. contre les contacts indir.: | Pas en ordre | Plombage du différentiel: | / |
| Isolement générale: | / MOhm | Test du différentiel: | / | Etat du materiel fixe: | Pas en ordre |
| Test de continuité: | Pas en ordre | Test de défaut: | / | Schémas: | Pas en ordre |
| Protect. contre les contacts dir.: | Pas en ordre | | | | |

| | | |
|--|---|--------------------------------|
| Conclusion : L'INSTALLATION N'EST PAS CONFORME AU RGIE | L'installation doit de nouveau être contrôlée: avant le: 18 mois après signature de l'act <input type="checkbox"/> par le même organisme (*) | |
| NOMBRE D'ANNEXES Schéma d'implantation: Non Schéma unifilaire: Non Autres: / | L'AGENT-VISITEUR: | Visa du distributeur (art 270) |

Visa de l'organisme de contrôleACA asbl - Organisme de Contrôle Agrée
Meensesteenweg 338 - 8800 Roeselare
TVA BE 0811.407.869
Tel. 065/33.49.79 - Fax 065/33.66.29
info@acavzw.be - www.acavzw.be

Le PV de visite doit être conservé dans le dossier de l'installation électrique et toute modification intervenue dans l'installation électrique doit être renseignée dans le dossier. Le Ministre des Affaires économiques, Direction Energie électrique doit être avisé immédiatement de tout accident survenu aux personnes et dû, directement ou indirectement, à la présence d'électricité.
(*) Les travaux nécessaires pour faire disparaître les infractions constatées pendant la visite de contrôle, doivent être exécutés sans retard et toutes mesures adéquates doivent être prises pour qu'en cas de maintien en service des installations, les infractions ne constituent pas un danger pour les personnes et les biens. Dans le cas où, lors de la nouvelle visite de contrôle, des infractions subsistent, l'organisme agréé se doit d'envoyer une copie du procès-verbal de visite de contrôle à la Direction générale de l'Energie préposée à la haute surveillance des installations électriques domestiques.

Description des circuits

6X10A 1P PENAUTO/ 4X16A 1P PENAUTO

CONSTATATIONS: Remarques

- AD : Le contrôle comprend seulement les parties visibles de l'installation.
- B : Nous ne pouvons pas exclure le fait qu'au dépôt des schémas, il pourrait y avoir d'autres infractions,
- K : Un interrupteur différentiel distinct d'une sensibilité de 30 mA est à conseiller pour l'installation de salles de bains/douches, lessiveuse, lave-vaisselle et/ou séchoir et appareils semblables.
- U : Il faut au moins trois exemplaires des schémas électriques.
- X : La valeur de la résistance de dispersion de la prise de terre n'a pas pu être mesurée. Cette valeur devrait être de préférence inférieure à 30 ohm.
- Y : La résistance d'isolation générale n'a pas pu être mesurée. Cette valeur devrait être de préférence supérieure à 0.5 Mohm.

CONSTATATIONS: Infractions

Infractions schemas :

- 1.01. : Schéma unifilaire de l'installation est à réaliser ou à compléter. (art 16, 268, 269)
- 1.02. : Schéma de position de l'installation est à réaliser ou à compléter. (art 269)

Infractions de prise de terre :

- 3.04. : Le dispositif de coupure ou la barrette de sectionnement manquent ou ne sont que difficilement ou pas du tout accessibles. (art 15.01, 70.05)

Infractions coffrets de repartition :

- 4.05. : Remplacez le tableau; le degré de protection contre les contacts directs n'est pas suffisant. (art 248.01)
- 4.09. : Absence d'un interrupteur sectionneur général multipolaire sur le tableau principal. (In = 40 A) (art 248.02)
- 4.10. : Réalisez ou complétez le repérage de chaque circuit et/ou appareillage, bornes de raccordement etc. à indiquer ou à compléter. (lisibilité et qualité durable) (art 16, 248, 252)
- 4.14. : Les tableaux et coffrets métalliques doivent être mis à la terre. (art 73)

Infractions interrupteurs différentiels :

- 5.01. : Prévoyez un interrupteur différentiel général, muni d'un dispositif de plombage, à l'origine de l'installation. (art 86.07, 273.2/6)

Infractions protection contre les surintensités :

- 6.03. : Absence d'éléments de calibrage des coupe-circuit à fusibles, des disjoncteurs à broches, fusibles Diazed et des disjoncteurs de branchement (art 251.01)

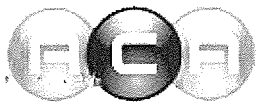

ACA asbl

Organisme de contrôle
agrée
Installations domestiques

Meensesteenweg 338, 8800 Roeselare
TEL: 051/200 002 FAX: 051/201 002
www.acavzw.be / info@acavzw.be
Dexia: 068-2516997-68
Numéro de TVA: BE 0811 407 869

Ref: 2014050892

DESCRIPTION D'UNE VIEILLE INSTALLATION ELECTRIQUE DOMESTIQUE (Construite avant 01/10/1981)

Données générales

Annexe à rapport n°: 130001063

Tension nominale: 3x230v

Lieu du contrôle: Rue du Bon Pasteur 51 4eme étage , 1140 EVERE

Propriétaire:

Agent-visiteur: Jeroen De Bondt

Date du contrôle: 26/05/2014

Schéma d'implantation (conforme à nota n° 70, SPF Economie, P.M.E., Classes moyennes et Energie)

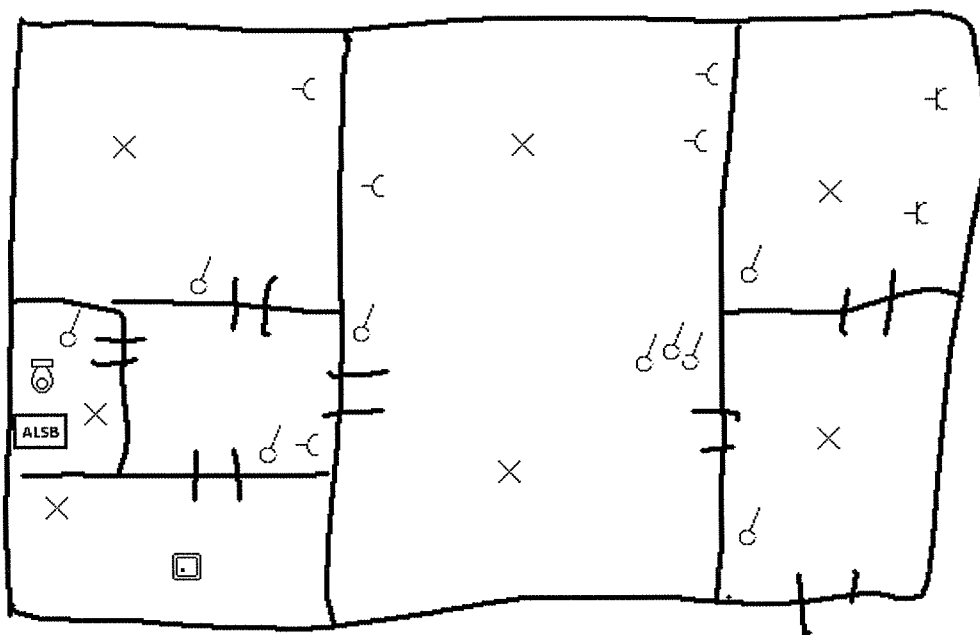

Signature client:

Signature agent-visiteur: