

Atlas Controle  
Boulevard Lambermont 127  
1030 Bruxelles

## VERSLAG VAN ONDERZOEK: HUISHOUDELIJKE ELEKTRISCHE INSTALLATIE

**Verslag Nr:**

43.463

**Datum van bezoek:**

29-04-2024

**Plaats van het onderzoek:**

Katteputstraat 20/22 1082 Sint-Agatha-  
Berchem België

**Testeur d'installation:****Inspecteur:**

Amin Wehbe

**Aard onderzoek:**

Controlebezoek (Livre 1 6.5)

TI-023/6074018

**De datum van opstelling:**

29-04-2024 15:54:20

**Volgend controlebezoek:**

29-04-2025

### Opdrachtgever

**Naam**

Certoo Srl

**Adres**

Sportlaan 7, 1700 Dilbeek, Belgique

**Email**

info@asbestgroep.be

### Wetgeving



663 - INSP

AREI. Algemeen Reglement op de elektrische installaties.

### Algemene gegevens

**Adres van de installatie**

Katteputstraat 20/22 1082 Sint-Agatha-Berchem België

**Gebouw**

Appartement 5C

**Eigenaar**

Katteputstraat 20/22, 1082 Sint-Agatha-Berchem

**Adres van de eigenaar****Installateur**

### Gegevens verdeler

**DNB**

Sibelga

**Nummer teller**

50204924

**EAN code****Meter/bord verbinding**

XVB 4X10

**Net spanning**

3 x 400 V + N

**Maximum beveiliging**

20 A 4P

Atlas Contrôle  
Boulevard Lambertmont 127  
1030 Bruxelles

## Onderzoek

Schema's	Equipotentiale verbindingen	Fundamenten	Elektrische installatie
NOK	OK	vóór 81	vanaf 81
Beschrijving van de installatie	Voir photo		
Aantal verdeelborden	2		
Hoofd differentieelschakelaar	300mA - 40A - type A		
DK Test van DSR	NOK		
$\Delta I_n$	NOK		
Controle van de staat	OK		
Opgesteld materieel	OK		
Beschermingsinrichtingen tegen directe aanraking	OK		
Beschermingsinrichtingen tegen indirecte aanraking	OK		
Beschermingsinrichtingen tegen overstroom	OK		
Type aardelektrode	Baar		
Weerstand aardelektrode ( $\Omega$ )	0		
Isolatiemeting ( $M\Omega$ )	4.70		

## Opmerkingen

Het is niet uitgesloten dat bij een nacontrole bijkomende inbreuken worden vastgesteld bij voorleggen schema's..

## Besluit

### BESLUIT : NIET CONFORM

De elektrische installatie voldoet niet aan de eisen van Boek 1 van de AREI (Koninklijk Besluit van 5/03/2023: C-2023/41114) betreffende elektrische installaties met lage en zeer lage spanning. Een extra inspectie moet worden uitgevoerd door Atlas Contrôle vóór 1 jaar.

De werkzaamheden die nodig zijn om de tijdens het inspectiebezoek geconstateerde inbreuken ongedaan te maken, moeten onverwijld worden uitgevoerd en alle passende maatregelen moeten worden genomen om ervoor te zorgen dat de inbreuken, in geval van voortzetting van de exploitatie van de installaties, geen gevaar voor personen en goederen opleveren.

Handtekening van de inspecteur

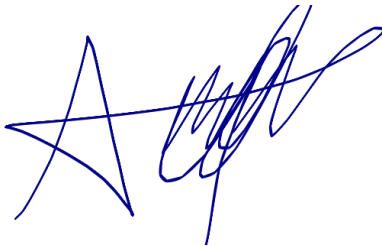

Atlas Controle  
 Boulevard Lambert 127  
 1030 Bruxelles

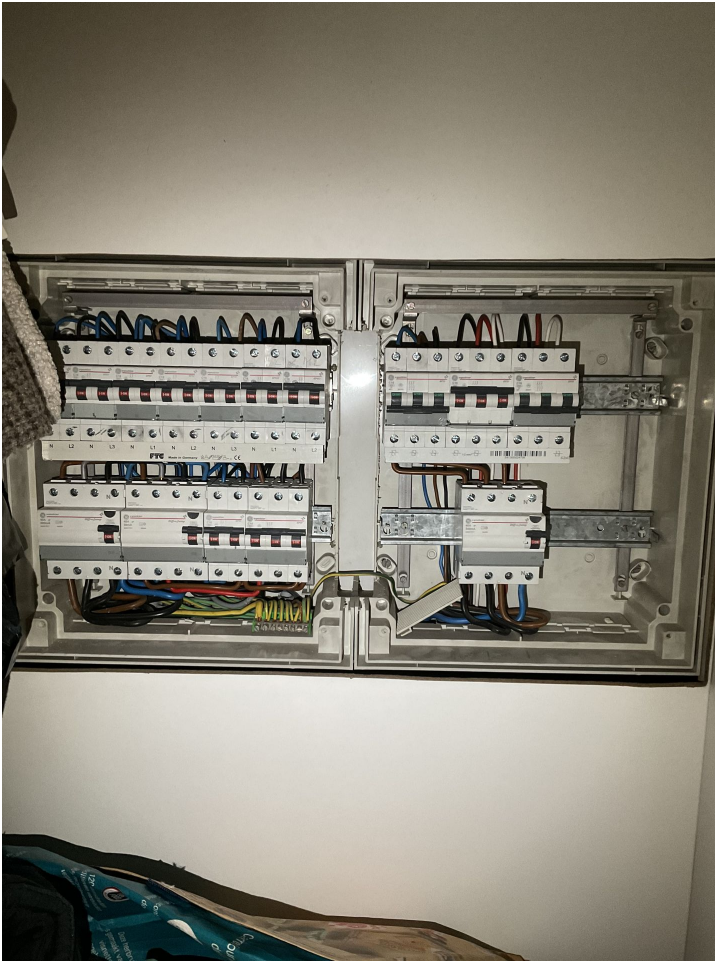

Verdeelbord 1

### Inbreuken lijst

Bewoordingen	Paragraaf
De waarde van spreidingsweerstand van de aarding dient kleiner te zijn dan 30 Ohm.	B1: 4.2.4.3.
Eendraadsschema('s) van de installatie is (zijn) te voorzien.	B1: 3.1.2.; 9.1.1; 9.1.2; B3: 3.1.2.
Situatieschema('s) van de installatie is (zijn) te voorzien.	B1: 9.1.2.

Remplacer le 3e différentiel.

### Opmerkingen lijst

Bewoordingen	Referentie
Deze controle is beperkt tot de zichtbare en normaal toegankelijke delen van de installatie. Tenzij anders vermeld, maken de toestellen en apparaten aangesloten op de vaste installatie geen deel uit van de controle.	RDE4

Bewoordingen	Foto