



J. VAN HEMELEN
KEURINGSORGANISME VZW

Externe Dienst voor Technische Controles

Halsendallaan 5 - 1652 ALSEMBERG
tel 02/380.52.71 - fax 02/380.89.86

Meensestraat 41 - 8500 KORTRIJK
tel 056/35.76.76 - fax 056/35.68.87

e-mail info@vanhemelen.org
BTW BE 0422.507.353

Aanvraagnr. 54587

Ref. verslag RAP EH/20120907-7H



Proces verbaal van onderzoek van een huishoudelijke elektrische installatie op lage en zeer lage spanning

overeenkomstig de voorschriften van het Algemeen Reglement op de Elektrische Installaties

- Gelijkvormigheidsonderzoek van een huishoudelijke elektrische laagspanningsinstallatie (nieuw - wijziging - uitbreiding) (AREI art. 270)
- Controlebezoek van een bestaande huishoudelijke elektrische laagspanningsinstallatie (AREI art. 271)
- Controlebezoek van een huishoudelijke elektrische laagspanningsinstallatie vóór verzwaring van de aansluiting op het openbaar verdeelnet (AREI art. 276)
- Controlebezoek van een huishoudelijke elektrische laagspanningsinstallatie bij de verkoop van een wooneenheid (AREI art. 276bis)

Eigenaar/beheerder/uitbater - Naam	GROUP HEEREN	Voornaam		Postnr	2300
Adres	WARANDESTRAAT 1/BUS 2	Gemeente	TURNHOUT		
Installateur	GEENS EL CO	Gemeente	ST-KAT-WAVER		
BTW-nummer	BE-0460909554				
of identiteitskaartnr.	-	Uitreikingsdatum	- / - / -	Gemeente	
Plaats van onderzoek	SENIORIE - BLOK 1 - APP 42	Postnr.	2300		
Adres	WARANDESTRAAT 5	Gemeente	TURNHOUT		
EAN-code		Elektriciteitsverdelers	netmanagement		

Type installatie tijdelijke installatie / voorlopige aansluiting voor werk / festiviteiten wooneenheid (huis, appartement, andere) huishoudelijke werkeenheid gemeenschappelijke delen van een residentiële eenheid

Algemene beschrijving van de aansluiting		Algemene beschrijving van de stroombanen en hun beschermingen	
U _{nom} (V ac/dc)	2X230V	3x	2P-AUTOM 16A - 1.5/2.5 mm ²
Ø voedingskabel (mm ²)	4x10 mm ²	8 x	2P-AUTOM 20A - 2.5 mm ²
I _{nom} aansluiting (A)	40A	1 x	2P-AUTOM 25A - 8 mm ²
Type alg. schakelaar	DIFF.		
Aantal borden	1		
Aantal eindstroombanen	12		
Type aardelectrode	LUS		
Algemene diff. stroom, inr.	40/0.3A		
Bijkomende diff. stroom, inr.	40/0.03A		

Vaste verwarmings toestellen (aantal - kW):

Metingen	Meetaapparaat	apparaat waarvan de inspecteur titularis is	Onderzoek uitgevoerd overeenkomstig	procedure TD-E-01
Aardspreadingsweerstand	3Ω	Isolatiweerstand (250/500/1000V)	5 MΩ	Werkung differentieelstroominrichting
			OK/NOK	Continuïteit PE-geleiders & equipot.
			OK/NOK	OK/NOK

Inbreuken (AREI art.) / Bemerkingen (opm.)

GEEN

OPM: cv install niet afgewerkt
Verlichtingstoestellen en badmeubels niet aanwezig

Aanvullend bezoek bij onderzoek (ref.): RAP /

Bestaat uit:

- De elektrische installatie voldoet aan de voorschriften van het A.R.E.I.
- De Ingangsklemmen van de automatische differentieelstroominrichting, geplaatst aan het begin van de installatie, werden ontoegankelijk gemaakt door verzegeling. Het (de) eendraads- en opstellingschema(s) werden voor gezien getekend / werden opnieuw geïsoleerd. De volgende periodieke controle moet worden uitgevoerd binnen de door de van kracht zijnde reglementering voorgeschreven termijn. (art. 271)
- De elektrische installatie voldoet niet aan de voorschriften van het A.R.E.I. De werken, nodig om de inbreuken te doen verdwijnen die opgemerkt werden tijdens het controlebezoek, moeten zonder vertraging uitgevoerd worden en alle maatregelen moeten getroffen worden opdat de in overtreding zijnde installatie, indien zij in dienst blijft, geen gevaar vormt voor de personen of goederen. Een aanvullend bezoek moet door hetzelfde organisme worden uitgevoerd vóór: / /

Volgend controlebezoek uiterlijk op	07/09/2037	Agent-onderzoeker (naam - nr - handtekening)	HUS ERIG (24)	Datum onderzoek	07/09/2012
-------------------------------------	------------	--	---------------	-----------------	------------

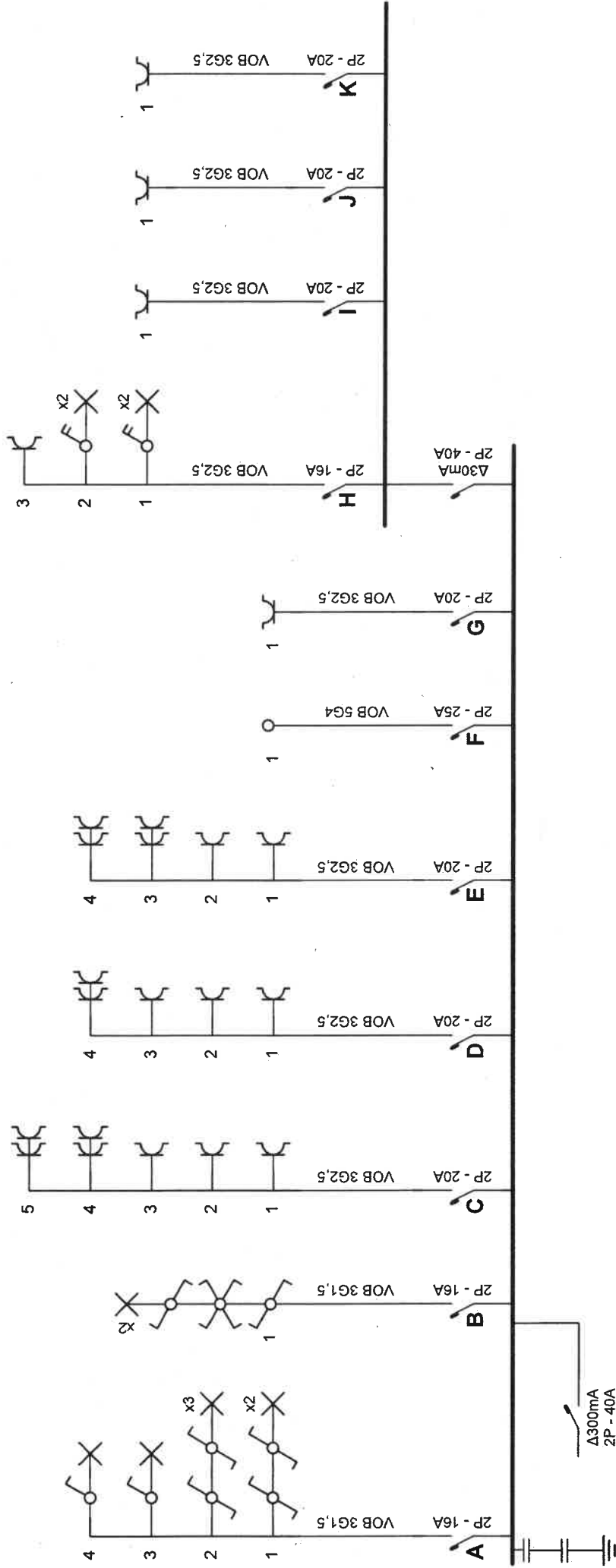

Erkend Organisme
 J. Van Hemelen
 Halsendallaan 5
 1652 Aisemberg
 Tel.: 02 380 52 71 GSM: -
 Fax: 02 380 89 86
 e-mail: info@vanhemelen.org

Plaats van de elektrische installatie
 Senlorie app. 42 blok 1
 Jacobsmarkt
 2300 Turnhout
 Tel.: - GSM: -
 Fax: -
 e-mail: -

Installateur
 Geens Ei. Co. nv
 Lemansstraat 58-62
 2860 Sint-Katelijne-Waver
 Tel.: 015 31 16 59 GSM: 0475 93 01 75
 Fax: 015 31 93 50
 e-mail: filip@geenselco.be
 BTW BE 0460.909.554

p. 1/2
Eendraadschema
 2 x 230V ~ 50Hz

Toestellenlijst keuring waterleiding

Seniorie Jacobsmarkt Turnhout

N°	Beschrijving toestel	Leverancier	Merk / type
1	Boiler 150L	Lembreghts	PIM150L / Boiler PIM 150L inox
2	Wasachine	Desco	
3	Vaatwasmachine	Desco	
4	Urinoir	Desco	Duravit urinoir starck 3 wit 121108
5	WC	Desco	Geberit Systemfix/ Duravit hang wc Starck 3 wit 121103
6	Handenwasser	Desco	KW kraan handenwasser Hansa nova Style chroom 50938101 / 135243
7	Lavabo	Desco	Eengr mengkraan lavabo Nordica as chroom B1075CR / 0370 64292
8	Douche	Desco	Thermostaat douche ecosstat 1001 SL HG chroom 13261000 / 0120 122129
9	Bad	Desco	Eengr mengkraan bad nordica volledig chroom B1026CR102PVC / 0020 64411
10	Buitenkraan + HD	Desco	Oras 431716
11	Keukenkraan	Desco	door eigenaar te voorzien

Appartement	N°	Aantal
App.42	1	1
	2	1
	3	1
	4	
	5	1
	6	
	7	2
	8	1
	9	
	10	
	11	1

09/10/12

CONTROLEORG
 2020 20/06/12
 Janssens
 0000-00000000