GANDHON
Hedendaags modernisme.

Gebouw	GANDHON
Huisnr.	
Architectuur plannr.	App. 138-001
Slaapkamers: 2	
Bruto opp. : 114,3 m2	
Opp. terras: 11 m2	

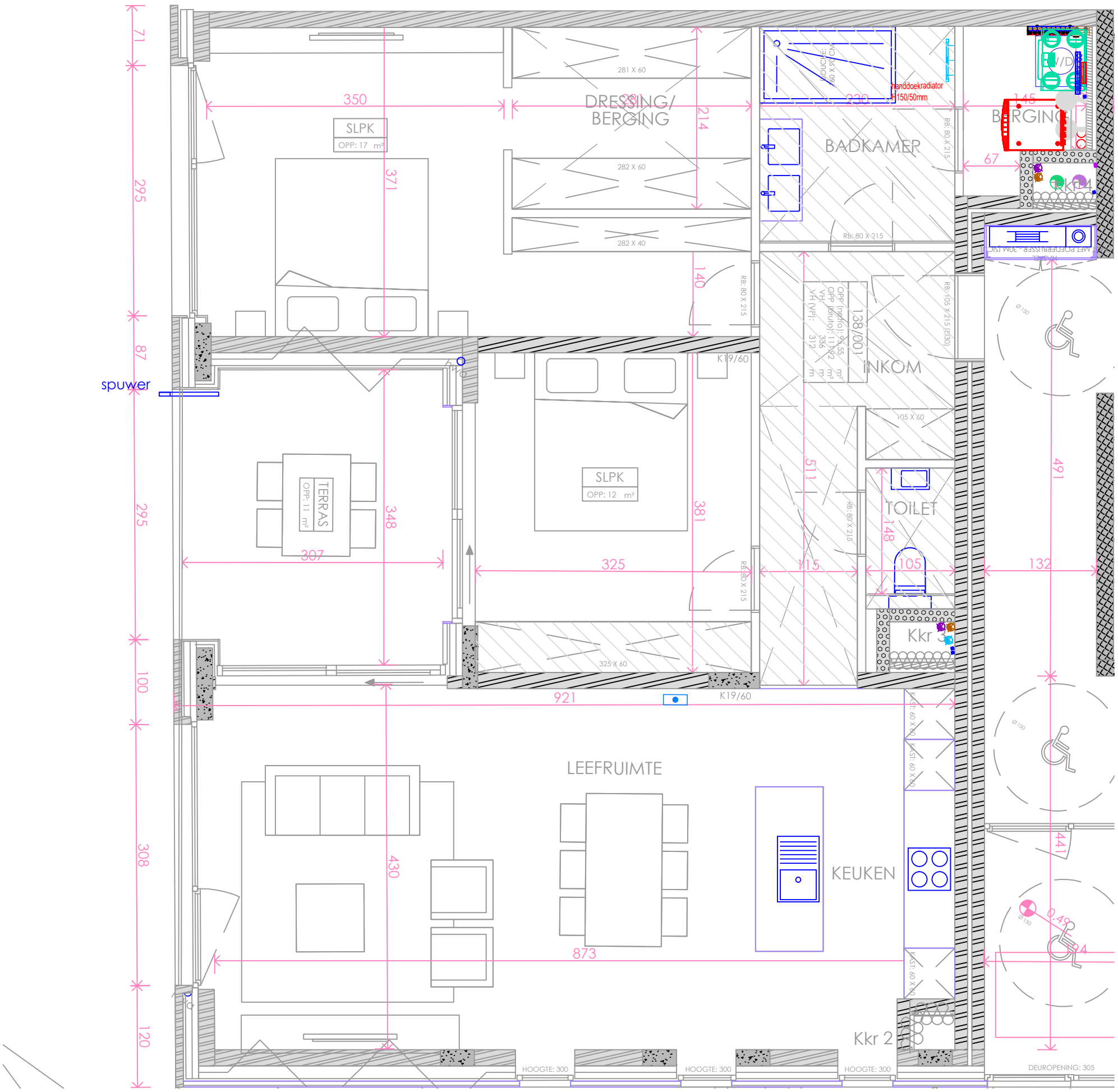

FENIXCO
REAL ESTATE DEVELOPMENT

Voor akkoord:

Datum:
Handtekening:

Dit plan is indicatief. Mubilair en toebehoren maken geen deel uit van de verkoopovereenkomst. Voor de technische details verwijzen we naar het lastenboek en het technisch plan.

IND	DATUM	AANPASSING