

Atlas Controle
Boulevard Lambermont 127
1030 Bruxelles

VERSLAG VAN ONDERZOEK: HUISHOUDELIJKE ELEKTRISCHE INSTALLATIE

Verslag Nr:

45.190

Datum van bezoek:

27-05-2024

Plaats van het onderzoek:

Jan Dekinderstraat 16/2 1731 Zellik België

Inspecteur:

Yassir Belhadji

Aard onderzoek:

Controlebezoek (Livre 1 6.5)

De datum van opstelling:

27-05-2024 09:32:10

Volgend controlebezoek:

27-05-2025

Installatietester:

TI-032/6096062

Opdrachtgever

Naam

Certoo Srl

Adres

Sportlaan 7, 1700 Dilbeek, Belgique

Email

info@asbestgroep.be

Wetgeving



663 - INSP

AREI. Algemeen Reglement op de elektrische installaties.

Identificatie van de elektrische installatie

Adres van de installatie

Jan Dekinderstraat 16/2 1731 Zellik België

Gebouw

Appartement Etage 2

Eigenaar

Radu

Adres van de eigenaar

Jan Dekinderstraat 16/2 1731 Zellik België

Fundamenten

vóór 81

Datum van de uitvoering van de installatie

Vanaf 01/06/2020 en vóór 01/06/2023

Gegevens verdeler

DNB

Sibelga

Nummer teller

2330912

EAN code**Meter/bord verbinding**

EXVB 2X10

Net spanning

2 x 230 V

Maximum beveiliging

63 A 2P

Atlas Contrôle
Boulevard Lambertmont 127
1030 Bruxelles

Onderzoek

Schema's	Equipotentiale verbindingen
NOK	OK
Beschrijving van de installatie	Zie bijlage
Aantal verdeelborden	2
Hoofd differentieelschakelaar	300mA - 63A - type A
DK Test van DSR	OK
ΔI_n	OK
Controle van de staat	OK
Opgesteld materieel	OK
Beschermingsinrichtingen tegen directe aanraking	OK
Beschermingsinrichtingen tegen indirecte aanraking	OK
Beschermingsinrichtingen tegen overstroom	OK
Type aardelektrode	Baar
Weerstand aardelektrode (Ω)	0
Isolatiemeting ($M\Omega$)	21

Opmerkingen

Het is niet uitgesloten dat bij een nacontrole bijkomende inbreuken worden vastgesteld bij voorleggen schema's..

Besluit

BESLUIT : NIET CONFORM

De elektrische installatie voldoet niet aan de eisen van Boek 1 van de AREI (Koninklijk Besluit van 5/03/2023: C-2023/41114) betreffende elektrische installaties met lage en zeer lage spanning. Een extra inspectie moet worden uitgevoerd door Atlas Contrôle vóór 1 jaar.

De werkzaamheden die nodig zijn om de tijdens het inspectiebezoek geconstateerde inbreuken ongedaan te maken, moeten onverwijld worden uitgevoerd en alle passende maatregelen moeten worden genomen om ervoor te zorgen dat de inbreuken, in geval van voortzetting van de exploitatie van de installaties, geen gevaar voor personen en goederen opleveren.

Handtekening van de inspecteur

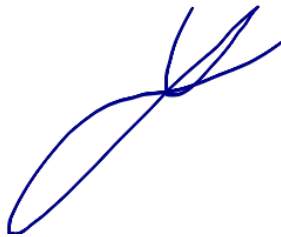

Atlas Contrôle
 Boulevard Lambert 127
 1030 Bruxelles

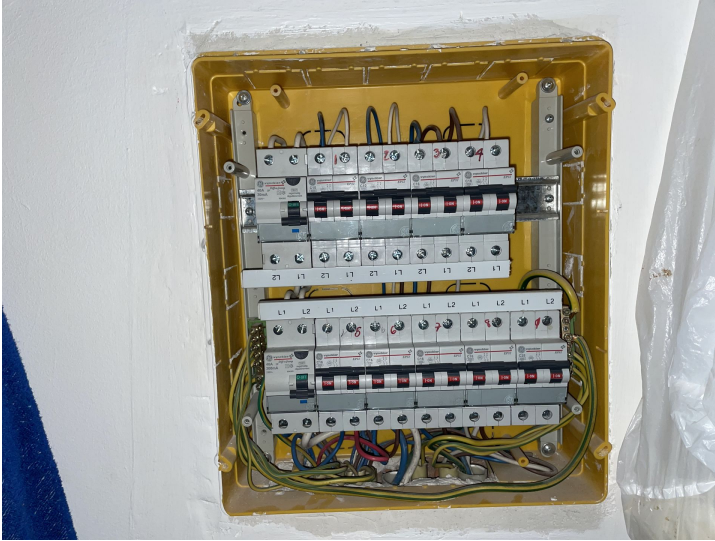

Verdeelbord 1

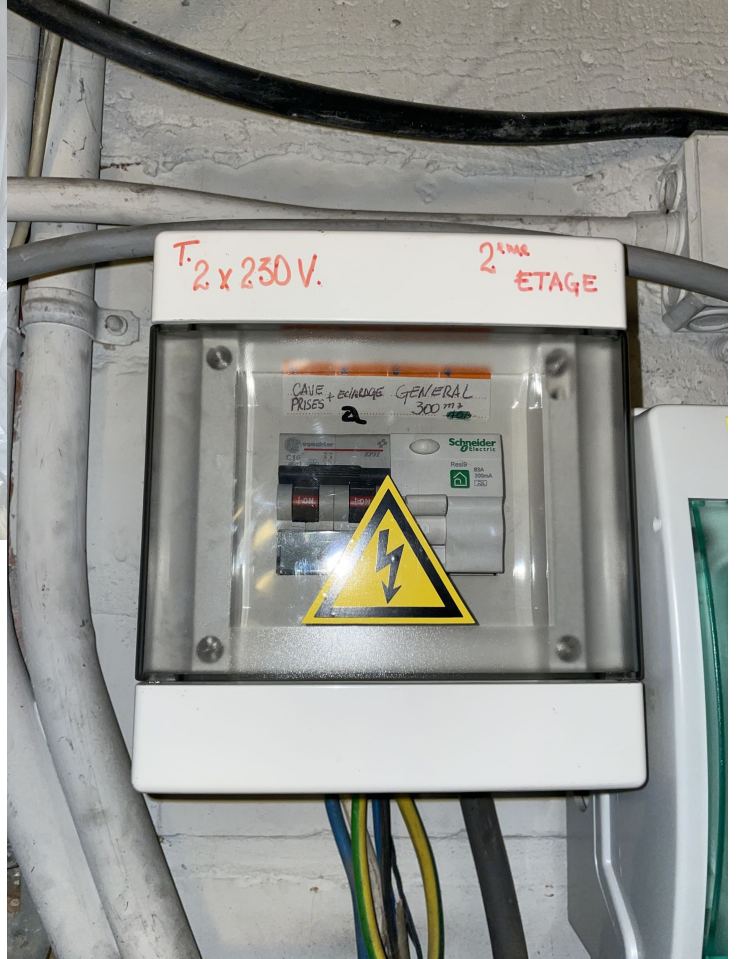

Verdeelbord 2

Inbreuken lijst

Bewoordingen	Paragraaf
Eendraadsschema('s) van de installatie is (zijn) te voorzien.	B1: 3.1.2.; 9.1.1; 9.1.2; B3: 3.1.2.
Situatieschema('s) van de installatie is (zijn) te voorzien.	B1: 9.1.2.
Verlichting badkamer afdichten of herstellen	
Volume 1 van de badkamer mag er niks van elektrische toestellen geplaatst worden	

Opmerkingen lijst

Bewoordingen	Referentie
Deze controle is beperkt tot de zichtbare en normaal toegankelijke delen van de installatie. Tenzij anders vermeld, maken de toestellen en apparaten aangesloten op de vaste installatie geen deel uit van de controle.	RDE4
Deze inspectie is enkel beperkt tot de delen van de elektrische installatie die op de overeenkomstige (en ondertekende) delen van de schema's aangegeven zijn.	RDE5
Het is niet uitgesloten dat bij de presentatie van de schema's nog andere inbreuken vastgesteld zullen worden.	RDE12

Bewoordingen	Foto