

Atlas Controle
Boulevard Lambermont 127
1030 Bruxelles

VERSLAG VAN ONDERZOEK: HUISHOUDELIJKE ELEKTRISCHE INSTALLATIE

Verslag Nr:

44.359

Datum van bezoek:

13-05-2024

Plaats van het onderzoek:

Victor Rauterstraat 169 1070 Anderlecht België

Testeur d'installation:**Inspecteur:**

Amin Wehbe

Aard onderzoek:

Controlebezoek (Livre 1 6.5)

TI-023/6074018

De datum van opstelling:

13-05-2024 11:15:04

Volgend controlebezoek:

13-05-2025

Opdrachtgever

Naam

Certoo Srl

Adres

Sportlaan 7, 1700 Dilbeek, Belgique

Email

info@asbestgroep.be

Wetgeving



663 - INSP

AREI. Algemeen Reglement op de elektrische installaties.

Algemene gegevens

Adres van de installatie

Victor Rauterstraat 169 1070 Anderlecht België

Gebouw

Huis

Eigenaar

Maira Rachel

Adres van de eigenaar**Installateur**

Gegevens verdeler

DNB

Sibelga

Nummer teller

6315844

EAN code**Meter/bord verbinding**

XVB 3X10

Net spanning

3 x 230 V

Maximum beveiliging

32 A 3P

Atlas Contrôle
Boulevard Lambertmont 127
1030 Bruxelles

Onderzoek

Schema's	Equipotentiale verbindingen	Fundamenten	Elektrische installatie
NOK	NOK	vóór 81	vanaf 81
Beschrijving van de installatie	Voir photo		
Aantal verdeelborden	1		
Hoofd differentieelschakelaar	300mA - 63A - type A		
DK Test van DSR	OK		
ΔI_n	NOK		
Controle van de staat	NOK		
Opgesteld materieel	OK		
Beschermingsinrichtingen tegen directe aanraking	NOK		
Beschermingsinrichtingen tegen indirecte aanraking	NOK		
Beschermingsinrichtingen tegen overstroom	OK		
Type aardelektrode	Baar		
Weerstand aardelektrode (Ω)	27		
Isolatiemeting ($M\Omega$)	0		

Opmerkingen

Het is niet uitgesloten dat bij een nacontrole bijkomende inbreuken worden vastgesteld bij voorleggen schema's..

Besluit

BESLUIT : NIET CONFORM

De elektrische installatie voldoet niet aan de eisen van Boek 1 van de AREI (Koninklijk Besluit van 5/03/2023: C-2023/41114) betreffende elektrische installaties met lage en zeer lage spanning. Een extra inspectie moet worden uitgevoerd door Atlas Contrôle vóór 1 jaar.

De werkzaamheden die nodig zijn om de tijdens het inspectiebezoek geconstateerde inbreuken ongedaan te maken, moeten onverwijld worden uitgevoerd en alle passende maatregelen moeten worden genomen om ervoor te zorgen dat de inbreuken, in geval van voortzetting van de exploitatie van de installaties, geen gevaar voor personen en goederen opleveren.

Handtekening van de inspecteur



Atlas Controle
 Boulevard Lambert 127
 1030 Bruxelles

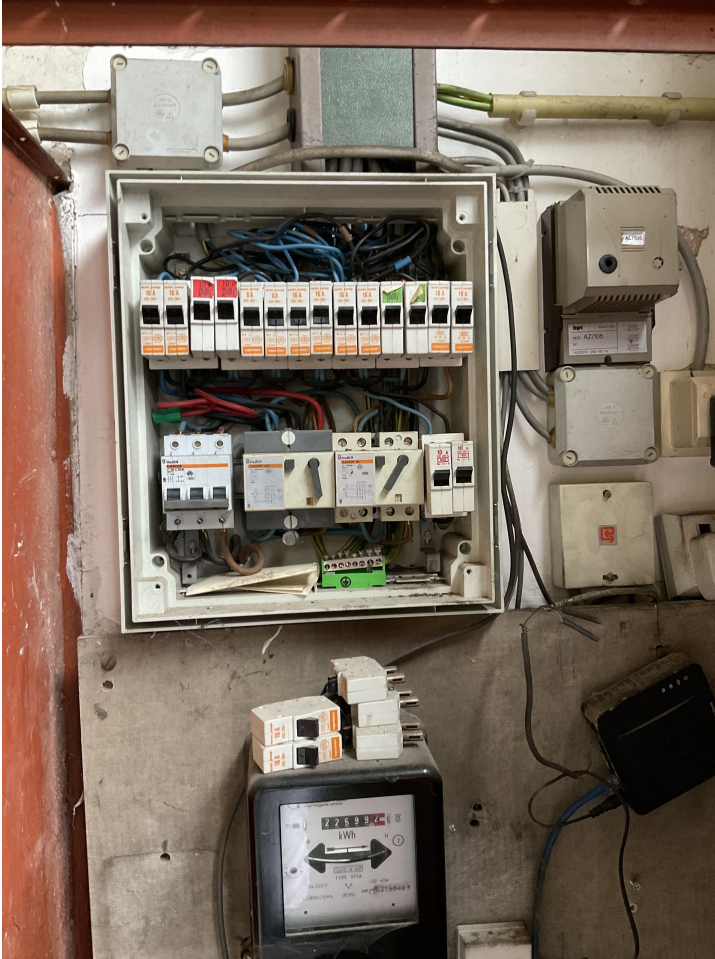

Verdeelbord 1

Inbreuken lijst

Bewoordingen	Paragraaf
Een verzegelbare algemene differentieelschakelaar dient geplaatst te worden aan het begin van de installatie.	B1: 4.2.4.3.
Een algemene differentieelschakelaar met een nominale stroom (In) van minstens 40 A en een gevoeligheid van maximum 300 mA dient geplaatst te worden	L1: 4.2.4.3.; 5.3.5.1.
Een afzonderlijke differentieelschakelaar met een gevoeligheid van 30 mA plaatsen voor de installaties van badkamer(s).	B1: 4.2.4.3.
Een afzonderlijke differentieelschakelaar met een gevoeligheid van 30 mA plaatsen voor wasmachine, vaatwasmachine en/of droogkast en gelijkaardige toestellen.	B1: 4.2.4.3.
Het schakelbord dient vervangen te worden, de beschermingsgraad tegen rechtstreekse aanraking is onvoldoende.	B1: 5.3.5.1.; B3: 5.3.5.1
De stroomkring(en) voor de contactdozen moet(en) uitgevoerd worden met leidingen met een minimale doorsnede van 2,5 mm ² , de minimale doorsnede van 1,5 mm ² is enkel toegelaten voor stroombanen die geen contactdozen bevatten (vb. stroombanen enkel voor verlichting).	L1: 5.2.1.2.; L3: 5.2.1.1.
Gemengde stroomkring(en) - verlichting en contactdo(o)s(zen) moet(en) uitgevoerd worden met leidingen met een minimale doorsnede van 2,5 mm ² .	B1: 5.2.1.2.; B3: 5.2.1.1.
Wij raden u aan de niet gebruikte leidingen te verwijderen.	
De leiding(en) is (zijn) te bevestigen met aangepaste bevestigingsmiddelen.	B1: 5.2.2.; 5.2.9.5.; B3: 5.2.2.; 5.2.10.4.

Atlas Controle
Boulevard Lambermont 127
1030 Bruxelles

Bewoordingen	Paragraaf
De geleiders van het type VOB moeten in daarvoor bestemde buizen/kabelgoten geïnstalleerd worden.	B1: 5.2.9.3.; B3: 5.2.10.4.
Schakelaar, contactdoos of aftakdoos herschikken en/of opnieuw bevestigen.	
La continuité des conducteurs de protection n'est pas garantie. (Livre 1, Sous-section 5.4.3.)	

Opmerkingen lijst

Bewoordingen	Referentie
Deze controle is beperkt tot de zichtbare en normaal toegankelijke delen van de installatie. Tenzij anders vermeld, maken de toestellen en apparaten aangesloten op de vaste installatie geen deel uit van de controle.	RDE4

Bewoordingen	Foto
--------------	------