

# E.J.T. Techniek

**Elektro technisch materiaal  
Elektro technische installaties  
Elektrische verwarming  
Verlichting  
Domotica  
Beveiligingsinstallaties  
Totaal project ontwikkeling**

*Aankomple 50/103*

*ASTE RECHTS*

**Sassenhout 15/14 – 2290 Vorselaar**  
**Tel: +32 14 515370 - Fax: +32 14 507449 – E-mail: [ejt@telenet.be](mailto:ejt@telenet.be)**

H.R. Turnhout: 67437  
BTW: BE 0444607220

Reg. Nr.: 444.607.220.02.26.11  
Alarm erkenningsnr. MBZ 20.0836.49

Delta Lloyd: 646-1398480-45  
Iban: BE44 6461 3984 8045  
BIC : BNAGBEBB

KBC: 401-7535471-44  
Iban: BE55 4017 5354 7144  
BIC : KREDBEBB

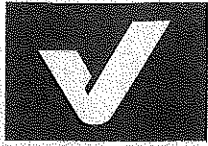

vzw - AIB-VINÇOTTE Belgium - asbl

Exploitatiezetel: Jan Olieslagerslaan 35 • 1800 Vilvoorde
Tel +32(0)2 674 57 11 • fax +32(0)2 674 59 59 • info@vincotte.be • www.vincotte.com
Maatschappelijke zetel: Diamant Building • Boulevard A. Reyerslaan 80 • B-1030 Brussel
Safety, quality and environmental services

Verslag nr. 2010/10/10



N 273467

VINÇOTTE

- Antwerpen-Limburg tel.: 03 221 86 11
Oost & West -Vlaanderen tel.: 09 244 77 11
Brabant tel.: 02 674 57 11
Wallonië tel.: 081 432 611

Resi code: 7

PROCÈS-VERBAAL VAN GELIJKVORMIGHEIDSONDERZOEK EN/OF CONTROLEBEZOEK VAN EEN ELEKTRISCHE LAAGSPANNINGSINSTALLATIE

Verantwoordelijke voor de werken : Installatie : Eigenaar of beheerder :

Form with fields for Name, Address, Post code, City, and Telephone number for both the contractor and the owner.

Basis van het onderzoek : Algemeen Reglement op de Elektrische Installaties (AREI)

Form with multiple columns of radio buttons for selecting applicable AREI articles (Art 270, 271, 276, 86, 87, 88, 271 bis, 278) and categories (Woonenheid, Huishoudelijke werkeenheid, etc.).

Algemene gegevens elektrische installatie :

Large form section for general electrical installation data, including EAN, meter details, voltage, current, and conductor specifications.

Metingen - testen - controles - verzegeling :

Form for recording measurements, tests, and control results, including checkboxes for safety and sealing.

Inbreuken - Opmerkingen (voor de betekenis van eventuele codes : zie keerzijde)

Form for reporting violations (inbreuken) and observations (opmerkingen) for both new and existing installations.

Besluit(en) :

Form for the final conclusion, including checkboxes for 'De nieuwe installatie voldoet' and 'De bestaande installatie voldoet'.

De installatie dient opnieuw gecontroleerd te worden voor door hetzelfde erkend organisme.

Agent bezoeker : Voor de directeur generaal : Handtekening

Form for agent details: Name, Agent number, and Date.

Bijlage(n) : Situatieschema(s) : Eëndraadsschema(s) :

Small text at the bottom providing legal disclaimers and instructions regarding the report's use and the installer's responsibility.

- 1 INKOM
- 2 KEUKEN
- 3 WC
- 4 LIVING
- 5 BERGING

- 1 INKOM / 2-3-4-5 KEUKEN

- 1 KEUKEN / 2-3-4-5 LIVING

KOOKVUUR

- 1 OVERLOOP
- 2 ZOLDER
- 3 BERGING 2
- 4 SLAAPKAMER 2
- 5 BADKAMER
- 6 SLAAPKAMER 1

- 1 BERGING BOVEN
- 2 OVERLOOP
- 3 SLAAPKAMER 2
- 4 SLAAPKAMER 1
- 5-6 BADKAMER
- 7 ZOLDER

WASMACHINE

- 1 DROOGKAST / 2 CV IN KELDER

KELDER

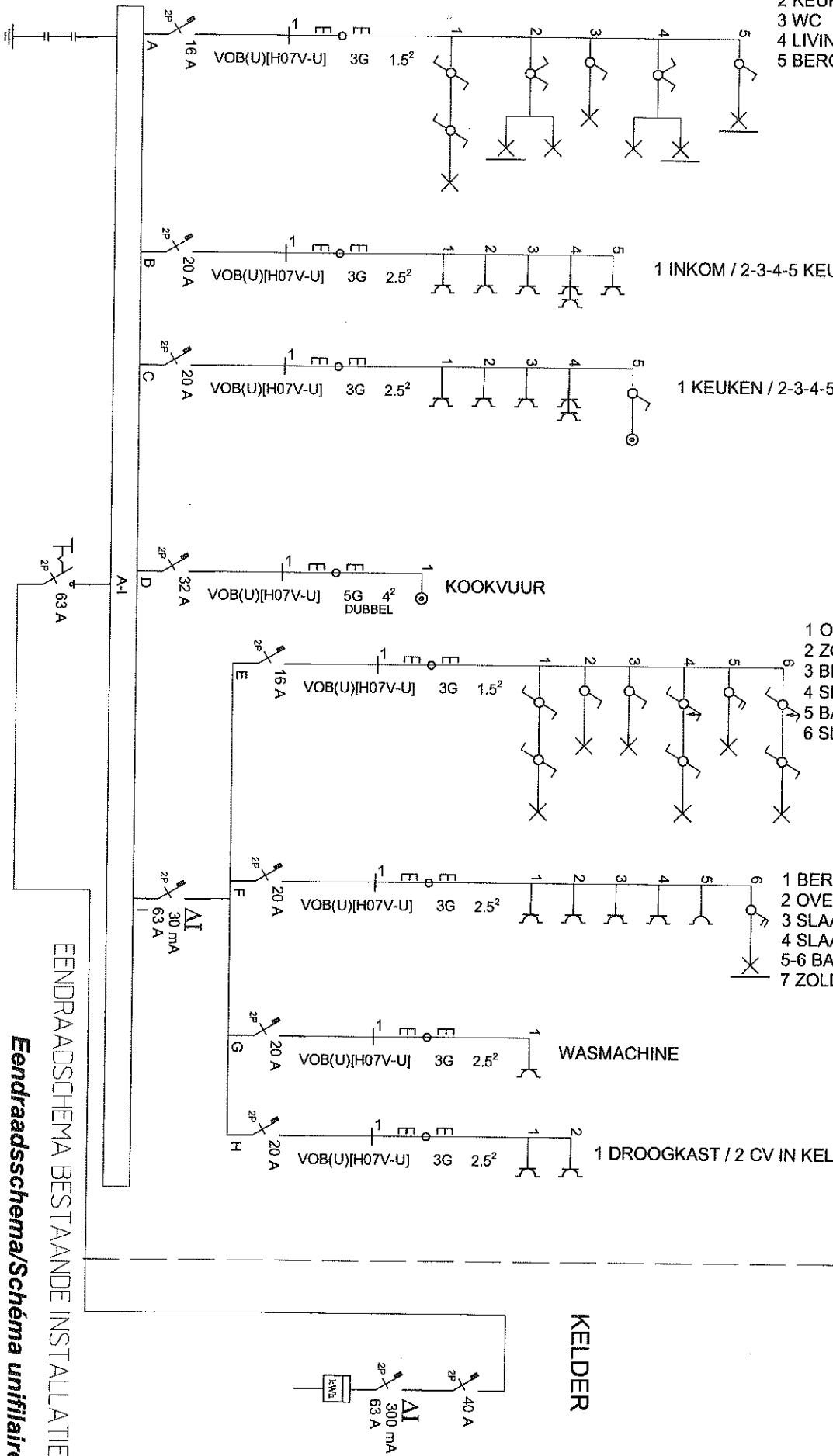

EENDRAADSCHEMA BESTAANDE INSTALLATIE

Eendraadsschema/Schéma unifilaire

**INSTALLATEUR**

Naam/Nom EJT TECHNIEK  
 BTW / TVA BE 444.607.220  
 Datum/Date 12-11-2012  
 Handtek/Sign

**KEURING/CONTROLE**

Organis. VERREBEEK KEVIN  
 Naam/Nom Inspecteur  
 Datum/Date 04/15/2011  
 Handtek/Sign

**WERF/CHANTIER**

Naam/Nom BIERINCKX  
 Straat/Rue ASTRIDPLEIN APP RECHTS  
 Gemeen/Comm 2280 GROBBENDONK  
 Handtek/Sign

1N, (400V)/230V~

FIX-O-CAD



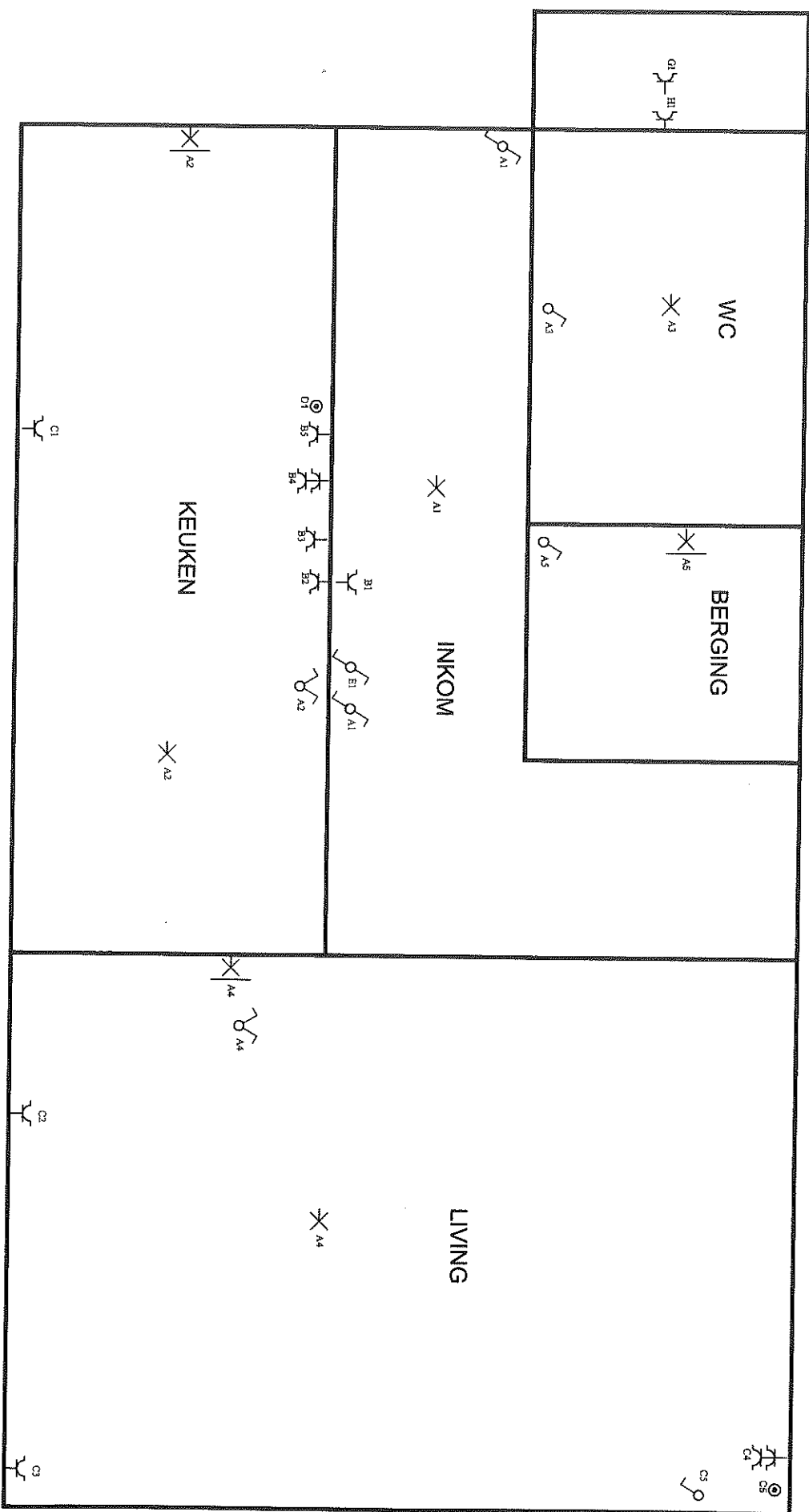

WYMOEKLING

02541

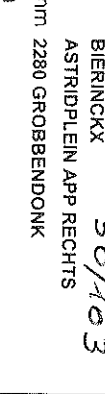

APPARTEMENT RECHTS 1STE

Situatieschema / Schéma de situation

INSTALLATEUR	KEURING/CONTROLE	WERF/CHANTIER	
Naam/Nom EJT TECHNIEK BTW / TVA BE 444 607 220 Datum/Date 12-11-2012 Handtek/Sign 	Organ. VERBODEN Naam/Nom INSPECTIEUR Datum/Date 0475 / 90 11 79 Handtek/Sign 	Naam/Nom BIERINCKX Straat/Rue ASTRIDPLEIN APP RECHTS Gemeen/Comm 2280 GROBBENDONK Handtek/Sign 	1N, (400V)/230V-  <b>FIX-O-CAD</b> 

OP DE ZOLDER ✕ B2

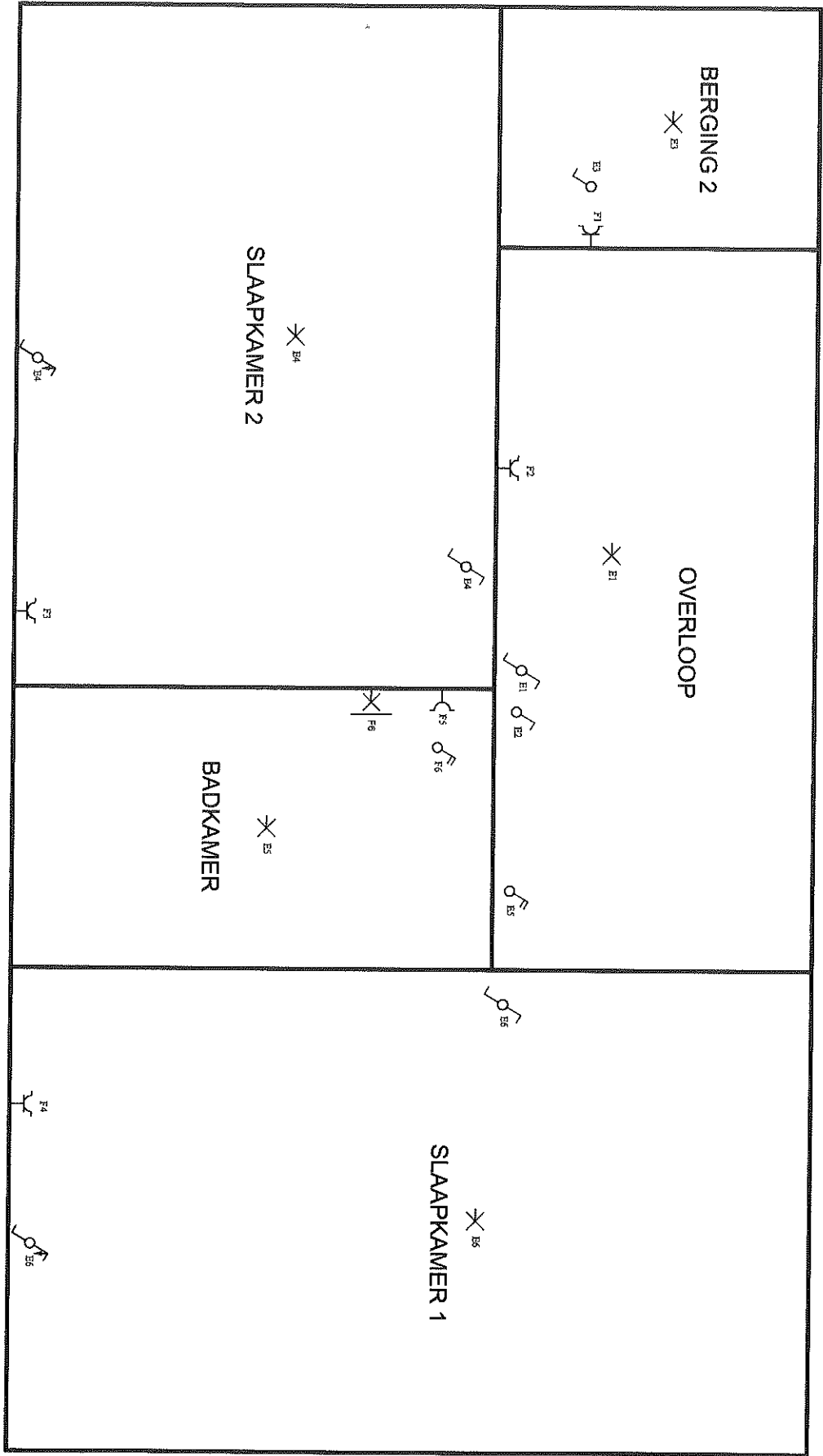

APPARTEMENT RECHTS 2DE

BESTAANDE INSTALLATIE

Situatieschema / Schéma de situation

INSTALLATEUR	KEURING/CONTROLE	WERF/CHANTIER	
<p>Naam/Nom EJT TECHNIËK BTW / TVA BE 444.607.220 Datum/Date 12-11-2012 Handtek/Sign </p>	<p>Organis. VERBODDECK KAVIN Naam/Nom Inspecteur Datum/Date 04/05 / 90 11 79 Handtek/Sign </p>	<p>Naam/Nom BIERINCKX Straat/Rue ASTRIDPLEIN APP RECHTS Gemeent/Comm 2280 GROBBENDONK Handtek/Sign</p>	<p>1N, (400V)/230V~ <b>FIX-O-CAD</b>  02541</p>