

**DE INSTALLATIE IS NIET CONFORM**

**Datum(s) van controle:** 25/11/2024 8:40 9:50 **Uitgiftedatum verslag:** 25/11/2024  
**Verslagnummer:** 0704-241125-01

**Identificatie van het erkend organisme en de agent-bezoeker:**

Naam: Normec BTV

Adres: Roderveldlaan 2, 2600 Berchem

T: 016 63 47 45 E: vlaamsbrabant-btv@normecgroup.com Ondernemingsnummer: 0406.486.616

De agent-bezoeker: nummer 0704

**Identificatie van derden:**

Opdrachtgever:

Adres:

Naam eigenaar, uitbater of beheerder:

Adres:

Verantwoordelijke voor de uitvoering van het werk: Onbekend

Adres: ,

BTW-nummer:

**Identificatie van de elektrische installatie:**

Naam:

Adres: OSSENBERG 5, 3460 ASSENT

EAN- code:

Nummer teller: 32364145

Private hoogspanningscabine: Nee

Type installatie: Wooneenheid

**Gegevens van de controle:**

Type controle volgens Boek 1 - KB 08/09/2019: Controlebezoek verkoop oude installatie (8.4.2)

Datum uitvoering van de installatie: Vóór 01/10/1981, Vanaf 01/10/1981 tot 01/06/2020

**Informatie inhoud controle:**

1 De controle beperkt zich tot de makkelijk bereikbare en zichtbare delen van de installatie en sluit verborgen delen zoals nissen, valse plafonds en dergelijke, uit.

Afwijking(en) deel 8 Boek 1 - KB 08/09/2019: toegepast

Ander(e) wettelijk(e) kader(s): n.v.t.

Verslagnummer 0704-241125-01

VMA - 66.02

Elektrische installaties op lage en zeer lage spanning  
(Boek 1 - KB 08/09/2019)**Maatschappelijke zetel / Siège social:**Roderveldlaan 2  
2600 Berchem

Ondernemingsnummer / Numéro d'entreprise: 0406.486.616

RPR Antwerpen / RPM Anvers  
normecbtv.com

Elektrische installaties op lage en zeer lage spanning (Boek 1 - KB 08/09/2019)

Algemene Directie Energie

### Gegevens van de elektrische installatie:

Spanning en aard van de stroom: Mono 230V

Voedingsleiding hoofdbord: Type: XVB - Doorsnede: 4 x 10 mm<sup>2</sup>

Type aardelektrode: Onbekend

Aantal borden: 3

Nominale waarde bescherming aansluiting: 40A

Type algemene schakelaar: 2P 40A/300mA

Type aardverbindingssysteem: TT

Aantal stroombanen: 17+3+9 (reserve inbegrepen)

### BESCHRIJVING:

Geplaatste differentieelstroominrichtingen: 2P 40 A 300 mA type A,  
beschermde stroombanen: Zie schema's  
aantal: 1

Geplaatste differentieelstroominrichtingen: 2P 40 A 30 mA type A,  
beschermde stroombanen: Zie schema's  
aantal: 1

Geplaatste differentieelstroominrichtingen: 2P 63 A 30 mA type A,  
beschermde stroombanen: Zie schema's  
aantal: 1

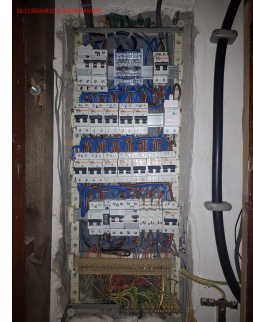

Zie ééndraadsschema's en situatieplannen

18 panelen x 245 Wp = 4410 Wp (DC)

Omvormer: SMA SB5000TL-21, serienr.: 2130039777, max. AC  
vermogen: 4,6 kVA

Ref. verslag gelijkvormigheidscontrole: n.v.t.

Plaatsaanduiding ondergrondse leidingen: n.v.t.

Verslagnummer 0704-241125-01

VMA - 66.02



Elektrische installaties op lage en zeer lage spanning  
(Boek 1 - KB 08/09/2019)

**Maatschappelijke zetel / Siège social:**

Roderveldlaan 2  
2600 Berchem

Ondernemingsnummer / Numéro d'entreprise: 0406.486.616

RPR Antwerpen / RPM Anvers  
normecbtv.com

**Resultaten van de controle:****Metingen en beproevingen:**

Spreadingsweerstand van de aardverbinding: 48,1 Ohm Waarde van de algemene isolatieweerstand: 0,06 MOhm

Test van de differentieelstroominrichtingen via testknop: OK

Test van differentieelstroominrichtingen via opwekken foutlus: OK

Continuïteit van de beschermingsgeleiders: NOK

**Vastgestelde inbreuken:**

- 1 De aanduiding van de kringen, klemmen en/of schakelapparatuur ontbreekt, is onjuist of is onvolledig (Boek 1: 3.1.3.1/5.1.6.1).
- 2 De waarde van de isolatieweerstand per kring dient tenminste 0,50 Mohm (1000 x Utest) te zijn (Boek 1: 6.4.5.1). kring B
- 3 Het gebruik van geleiders van het type VOB, zonder bijkomende afscherming is niet toegestaan (Boek 1: 5.2.9.6). oa. stopcontact a boiler, boven zekeringkast
- 4 Opbouwcontactdozen en/of -schakelaars zonder achterplaatje mogen niet rechtstreeks op een brandbare ondergrond bevestigd worden (Boek 1: 4.3.3.5).
- 5 Er is geen continuïteit van de beschermingsgeleider van de contactdoos (Boek 1: 5.4.3.4). tuinhuis
- 6 Het ééndraadsschema strookt niet met de werkelijkheid (Boek 1: 3.1.2.1). borden garage en tuinhuis niet vermeld
- 7 De situatieplannen stroken niet met de werkelijkheid (Boek 1: 3.1.2.1).
- 8 Gevaar voor rechtstreekse aanraking: genaakbare delen onder spanning (Boek 1: 4.2.2).
- 9 De houder van de beveiliging in een huishoudelijke installatie is niet voorzien van aangepaste kalibreerelementen (Boek 1: 5.3.5.5).
- 10 De gebruikte differentieelstroominrichting is niet tenminste van het type A in een huishoudelijke installatie (Boek 1: 5.3.5.3).
- 11 De waarde van de spreadingsweerstand van de aardverbinding is te hoog (Boek 1: 5.4.2).

**Opmerkingen:**

- 1 Door gevolg te geven aan de hoger vermelde inbreuken, is het mogelijk dat er bij een volgend onderzoek bijkomende inbreuken aan het licht komen.

**Besluit van de controle:**

**4. De elektrische installatie voldoet niet aan de voorschriften van Boek 1 van het koninklijk besluit van 8 september 2019 tot vaststelling van Boek 1 betreffende de elektrische installaties op laagspanning en op zeer lage spanning, Boek 2 betreffende de elektrische installaties op hoogspanning en Boek 3 betreffende de installaties voor transmissie en distributie van elektrische energie. De koper moet een nieuw controlebezoek, om het in orde brengen van de installatie na te gaan, binnen een termijn van 18 maanden te rekenen vanaf de dag van de verkoopakte laten uitvoeren. De koper mag vrij het erkend organisme voor dit nieuwe controlebezoek kiezen.**

**Tijdstip van afwerking:**

agent-bezoeker 0704 i.o. van de technisch directeur

25/11/24 9:56

De technisch directeur, ir. Bart van Rossum



Verslagnummer 0704-241125-01

VMA - 66.02



Elektrische installaties op lage en zeer lage spanning  
(Boek 1 - KB 08/09/2019)

**Maatschappelijke zetel / Siège social:**

Roderveldlaan 2  
2600 Berchem

Ondernemingsnummer / Numéro d'entreprise: 0406.486.616

RPR Antwerpen / RPM Anvers  
normecbtv.com

### 1. Uitgevoerde controles

Tijdens het controlebezoek van huishoudelijke installaties:

- a) de controle van de uitvoering van de elektrische installatie overeenkomstig de eendraadsschema's en de situatieplannen;
- b) de controle van de staat (vasthechtingen, beschadiging, ...) van het vast geïnstalleerd elektrische materieel in het bijzonder wat betreft de schakelaars, de stopcontactdozen, de aansluitingen in de verdeel- en schakelborden, ...;
- c) de controle van de beschermingsmaatregelen tegen elektrische schokken bij rechtstreekse en onrechtstreekse aanraking;
- d) de controle van de werking van de differentieelstroombeschermingsinrichtingen via de eigen testinrichting;
- e) de controle van de foutlussen en de juiste aansluiting van de differentieelstroom-beschermingsinrichtingen via de opwekking van een foutstroom tussen 2,5 en 2,75 maal de gevoeligheid van het apparaat;
- f) de controle van de continuïteit van de equipotentiale verbindingen (hoofd- en bijkomende) en van de beschermingsgeleiders van de contactdozen en van de vaste, vast opgestelde of verplaatsbare toestellen met vaste standplaats van de klasse I;
- g) de visuele controle van vast of vast opgesteld materieel dat gevaar kan opleveren voor personen en goederen;
- h) de visuele controle van verplaatsbaar materieel dat gevaar kan opleveren voor personen en goederen.

### 2. Plichten van de eigenaar, beheerder of uitbater in huishoudelijke installaties

- a) de verplichting het verslag van de gelijkvormigheidscontrole en/of het controlebezoek te bewaren in het dossier van de elektrische installatie;
- b) de verplichting in het dossier elke wijziging aangebracht aan de elektrische installatie te vermelden;
- c) de verplichting de met het toezicht belaste ambtenaar van de Federale Overheidsdienst die Energie onder zijn bevoegdheid heeft onmiddellijk in te lichten over elk ongeluk aan personen overkomen en rechtstreeks of onrechtstreeks te wijten aan de aanwezigheid van elektriciteit;
- d) de verplichting, wanneer er inbreuken zijn vastgesteld tijdens het controlebezoek, een nieuw controlebezoek te doen verrichten door hetzelfde erkend organisme om na te gaan of na afloop van de termijn van één jaar de inbreuken verdwenen zijn. Indien tijdens dat tweede bezoek wordt vastgesteld dat er nog inbreuken overblijven, moet het erkend organisme een kopie van het verslag van het controlebezoek sturen naar de Algemene Directie Energie die belast is met het hoog toezicht op de huishoudelijke elektrische installaties.

### 3. Mededelingen

- a) Betekenis van:
  - inbreuken: niet-conformiteit van het gecontroleerde object ten opzichte van wat er in de rubriek 'controle' staat, wat invloed heeft op de besluitvorming. Mogelijk synoniem (vooral terug te vinden in oudere documenten): vaststelling/ gebrek.
  - opmerkingen: betreffen zaken die geen invloed hebben op de besluitvorming, of buiten het kader van de controle vallen en een risico inhouden, of organisatorische gegevens. Mogelijk synoniem (vooral terug te vinden in oudere documenten): nota.
- b) Kopieën: Dit verslag mag niet anders dan in zijn geheel vermenigvuldigd worden.
- c) Een kopie van het controleverslag, de ondertekende eendraadsschema's en situatieplannen wordt bewaard gedurende vijf jaar door het erkend organisme. Gedurende deze periode kan de eigenaar, de uitbater of de beheerder van een elektrische huishoudelijke installatie bij het betrokken erkend organisme verzoeken om een duplicaat van het verslag van de positieve gelijkvormigheidscontrole, de ondertekende eendraadsschema's en situatieplannen te krijgen.

Verslagnummer 0704-241125-01

VMA - 66.02



Elektrische installaties op lage en zeer lage spanning  
(Boek 1 - KB 08/09/2019)

**Maatschappelijke zetel / Siège social:**

Roderveldlaan 2  
2600 Berchem

Ondernemingsnummer / Numéro d'entreprise: 0406.486.616

RPR Antwerpen / RPM Anvers  
normecbtv.com