

Keuringsverslag van een elektrische laagspanning- en zeer lage spanningsinstallatie

CONFORM

Datum keuring: 17/07/2024

Inspecteur: Kurt De Smedt

Mentor:

Installateur: Bvba Popan Elektro Construction

ID-label: Zeebrugge EK1

Klantreferentie:

B.T.W. nr.: BE 0534 496 328

Merk en type meettoestel: Metrel ET61557

Serienummer: 18460170

Datum verslag: 17/07/2024

Plaats van het onderzoek

Straatnaam Duinpad
Huisnummer 13
Busnummer 2 (2 verdieping links)
Postcode 8380
Gemeente Zeebrugge
Land België

Eigenaar

Naam
Straatnaam Duinpad
Huisnummer 13
Busnummer 2 (2 verdieping links)
Postcode 8380
Gemeente Zeebrugge
Land België

Installateur

Naam Bvba Popan Elektro Construction
BTW nr. BE 0534 496 328
Telefoonnummer +32 485 72 78 77
E-mail Catapopan@yahoo.com

Type : appartement

EAN : 54

Niet meegedeeld

Teller Nr. : 5043779-2004

Afbeelding schakel- en verdeelbord:



Aard onderzoek:

Controlebezoek van een huishoudelijke installatie volgens (KB 08/09/2019) - AREI Boek 1- 6.5. en 4.2.4.3.

Netbeheerder: FLUVIUS

Spanning: 3-230V

Meter / bord verbinding: 10 mm²

Max beveiliging: 40 A

Aantal borden: 2

Aantal kringen: 16

Aardelektrode: Verticaal of schuin in de grond gedreven staven, pennen of geleiders

Ri algemeen: 3,50 MΩ

RE: 0,85 Ω

OK

OK



DIFFERENTIEELSTROOMINRICHTING

$I\Delta$ (mA)	In (A)	In - andere (A)	I _{st}	Type	Beveiligde kringen	Test	x 2,5
300	40		22,5kA2s (3000A)	A	16	OK	OK
300	40		22,5kA2s (3000A)	A	15	OK	OK
30	40		22,5kA2s (3000A)	A	8	OK	OK
30	40		22,5kA2s (3000A)	A	7	OK	OK

BESCHRIJVING INSTALLATIE

Aantal kringen	Curve	Bescherming IN (A)	(andere)	P	Sectie (mm²)
12	C	20		2	2,5
1	C	32		2	6
2	C	16		2	1,5

Visueel nazicht (algemeen)	OK	Directe aanraking	OK	Indirecte aanraking	OK
Aansluitingen	OK	schema in bijlage door Aceg vzw	NA		
Equipotentiale verbindingen	in afwachting	Doorsnede geleiders	OK		
Continuïteit	OK	Verlichting / toestellen	NVT		

OPMERKINGEN - INBREUKEN - NOTA'S

nota/note 17 De hoofdequipotentiaalverbindingen zijn nog aan te sluiten na plaatsing van de nutsleidingen.

nota/note 2 Geen inbreuken vastgesteld.

nota/note 26 Op moment van controle konden wij geen aardingsmeting uitvoeren volgens de wettelijk voorgeschreven manier, een vereenvoudigde meting werd tijdelijk uitgevoerd. Men dient een degelijke meting uit te voeren om een definitief standpunt in te nemen over de aardingsweerstand. De waarde van de vereenvoudigde meting is:

nota/note 27 Het EAN-nummer kon ons niet meegedeeld worden tijdens onze rondgang.

nota/note 4 De controle omvat enkel het woongedeelte van het pand.

Appartement is volledig vernieuwd.

Een algemene aardingsonderbreker te plaatsen in de kelder voor al de appartementen en hoofdequipotentiale verbindingen.

BESLUIT

- De elektrische installatie voldoet aan de voorschriften van het KB 08/09/2019 - AREI Boek 1. Het volgende controlebezoek is te voorzien voor 17/7/2049
- De nodige maatregelen werden genomen, zodat de ingangsklemmen van de automatische differentieelstroominrichting, geplaatst aan het begin van de installatie, ontoegankelijk zijn gemaakt door verzegeling.
- Het (de) eendraadsschema(s) en het (de) situatieplan(nen) werd(en) door het erkend organisme voor gezien getekend.

Deze pdf-versie van het keuringsverslag is de originele versie en mag worden verspreid..

Aantal bijlage(n): 8

VRIJGAVE VAN HET KEURINGSVERSLAG

De inspecteur Kurt De Smedt

Plichten van de eigenaar, beheerder, huurder voor de installatie onderworpen aan het AREI Boek 1 afdeling 9.1.2.

Het verslag dient te worden bewaard in het dossier van de elektrische installatie.
 Elke wijziging dient te worden vermeld in het elektrisch dossier.
 Elk ongeval overkomen van personen en te wijten, rechtsreeks of onrechtstreeks, aan de aanwezigheid van de elektrische installatie dient onmiddellijk meegedeeld te worden aan de algemene Directie Energie van de Federale Overheidsdienst Economie.

Kwaliteit

De reproductie van dit document is enkel toegelaten in zijn integrale vorm en enkel met het schriftelijk akkoord van het controleorganisme en de aanvrager.
 De keuring beperkt zich tot de zichtbare en normaal toegankelijke delen van de installatie.

Voor vragen of algemene voorwaarden verwijzen wij graag naar www.aceg.be

BE53 0689 0209 2953 | BTW BE0839.866.481

Stappenplan voor een installatie die conform is:

Stap 1	Stap 2	Stap 3	Stap 4
--------	--------	--------	--------

Stappenplan voor een installatie die conform is:

Stap 1	Stap 2	Stap 3	Stap 4
Lees dit proces-verbaal zorgvuldig en besteed aandacht aan de eventuele nota's	Als u grote wijzigingen of uitbreidingen aan de installatie aanbrengt, moet u deze laten controleren.	De volgende periodieke keuring is voorzien voor 17/7/2049	ACEG staat tot uw dienst voor alle noodzakelijke keuringen.



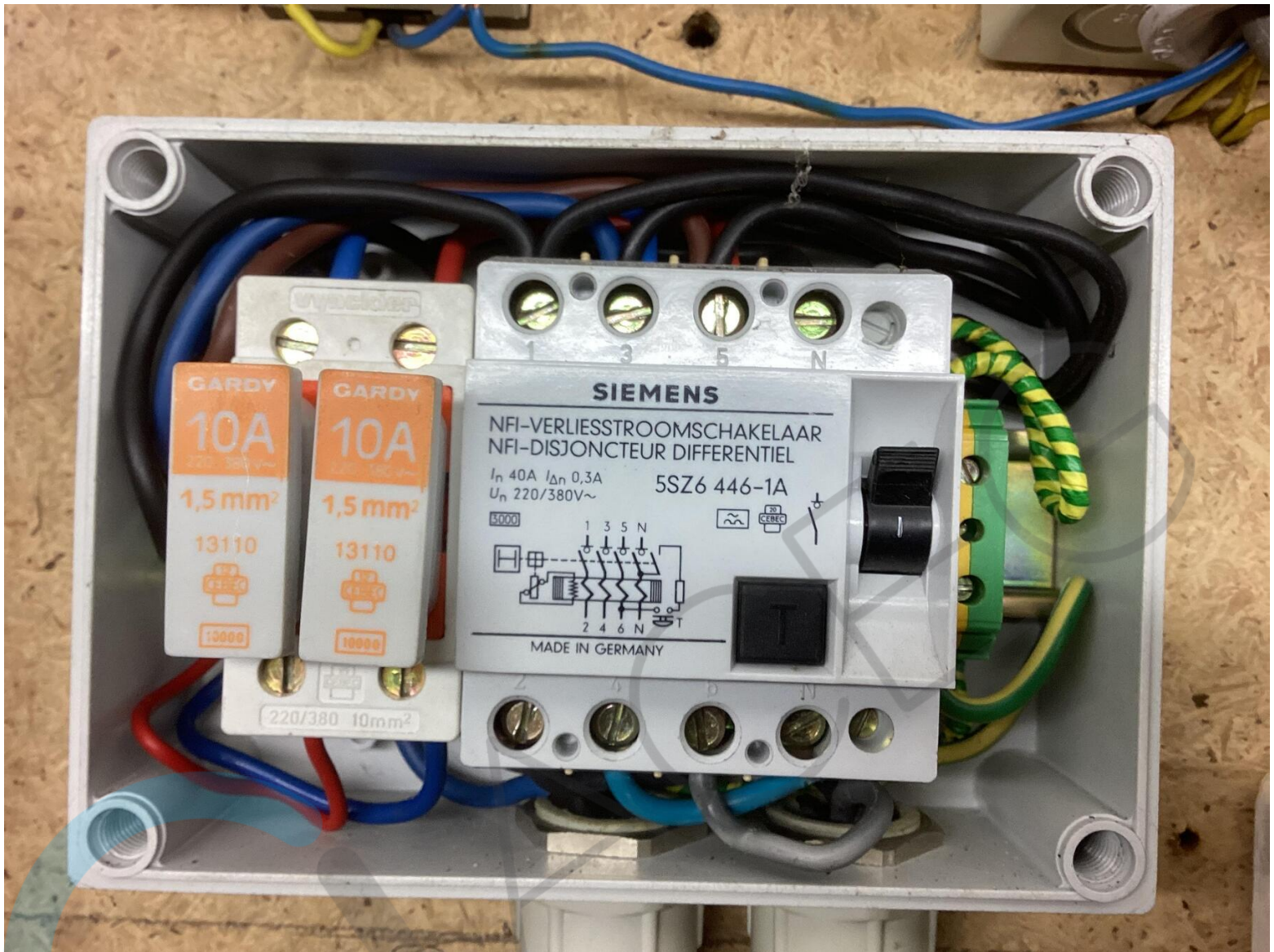

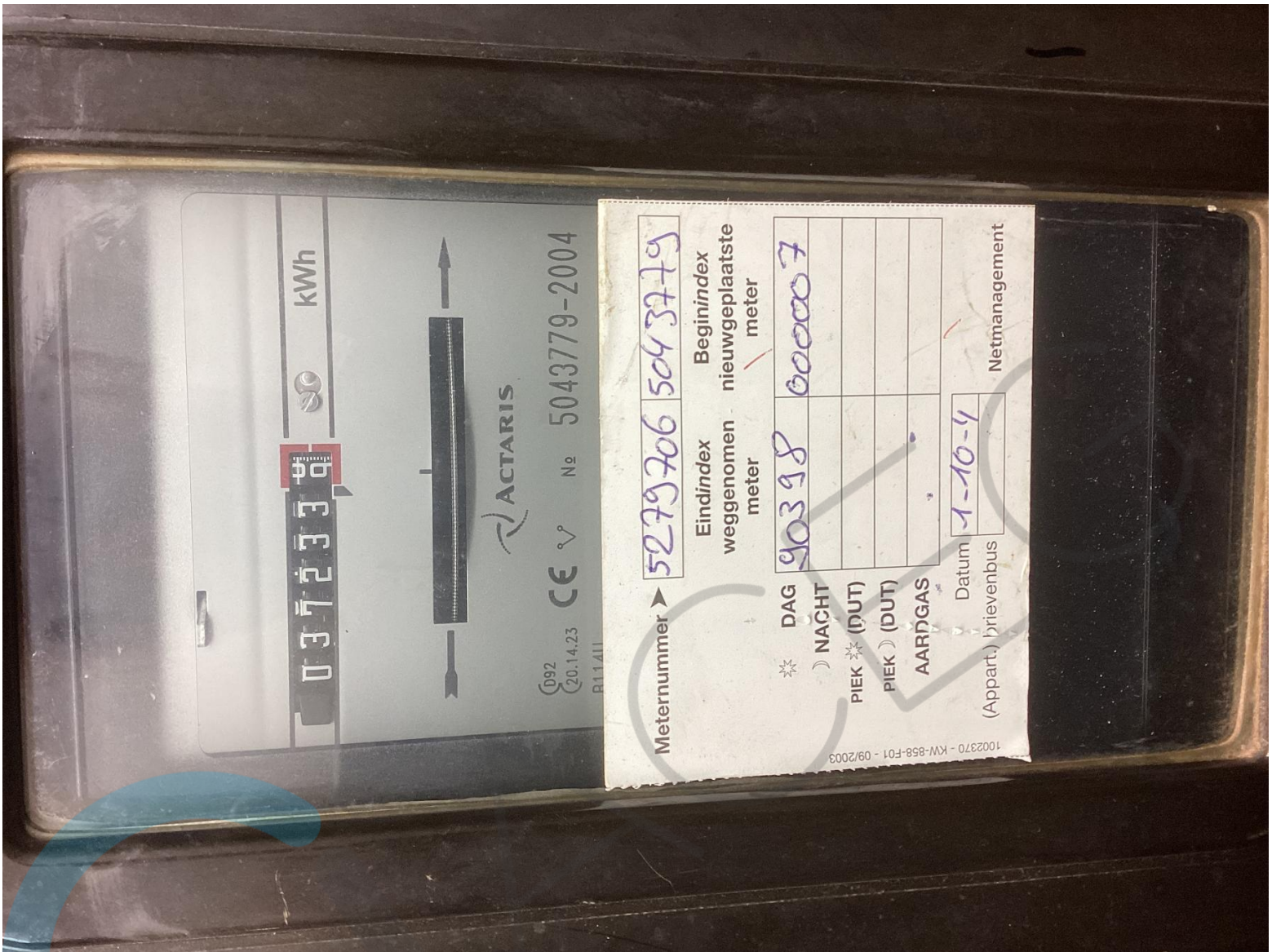

037233 kWh

ACTARIS

CE No 5043779-2004

1002370 - KW-858-F01 - 09/2003

Meternummer → 5279706

	Eindindex weggenomen meter	Beginindex nieuwgeplaatste meter
* DAG	90398	5043779
) NACHT		
PIEK * (DUT)		
PIEK) (DUT)		
AARDGAS		

Datum 1-10-4

(Appart.) brievenbus

Netmanagement







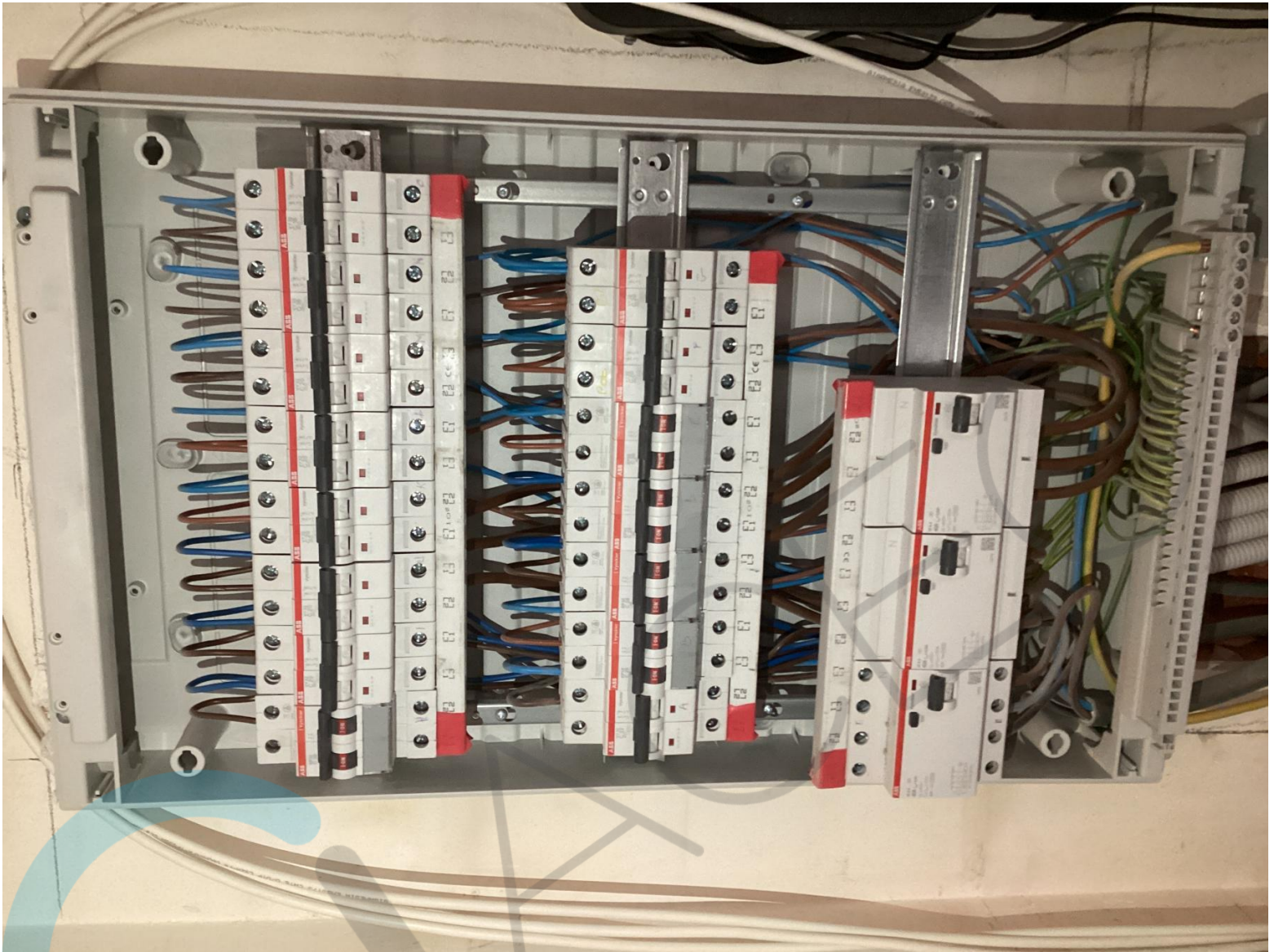

- A Kookplaat
- B Office
- C Keuken Blad+stopcontact hal+stopcontact ingang keuken+frigo
- D Oven
- E Badkamer
- F Zolder
- G CV+Media
- H DW
- I Reserva
- J Quooker
- K Slaapkamer grot
- L Slaapkamer klein
- M Living
- N Light Hal+Badkamer+Slaapkamers+Office
- O Light Keuken+WC+Living

Authorized Inspection Body
Kurt De Smedt



Installation Address

Duinpaal 13 Bus 2
Zeebrugge

Elektricien
Popan Electro-Constructions bv
Van Heetveldelei 215
2100 Deurne
Cell Phone: 0485 72 78 77
e-mail: catapopan@yahoo.com
BTW BE 0534.496.328



p. 1/1
Circuit list
3 x 230V ~ 50Hz

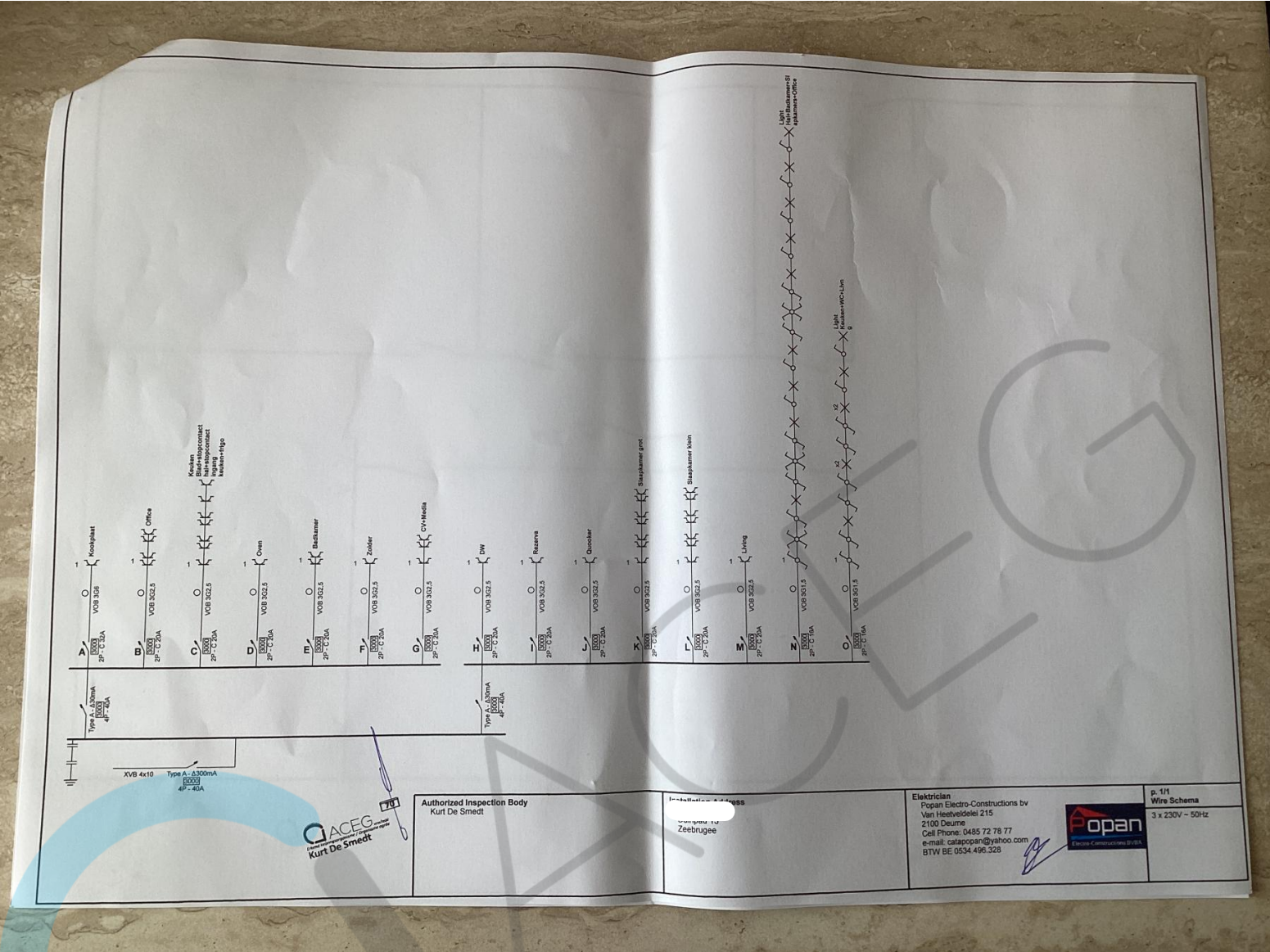

ACEG
 KURT DE SMEDT

Authorized Inspection Body
 Kurt De Smedt

Address
 Zeebrugge

Elektricien
 Popan Electro-Constructions bv
 Van Heelyveldsteil 215
 2110 Deurne
 Cell Phone: 0485 72 78 77
 e-mail: cal@popan@yahoo.com
 BTW BE 0534.496.326



p. 1/1
 Wire Schema
 3 x 230V - 50Hz

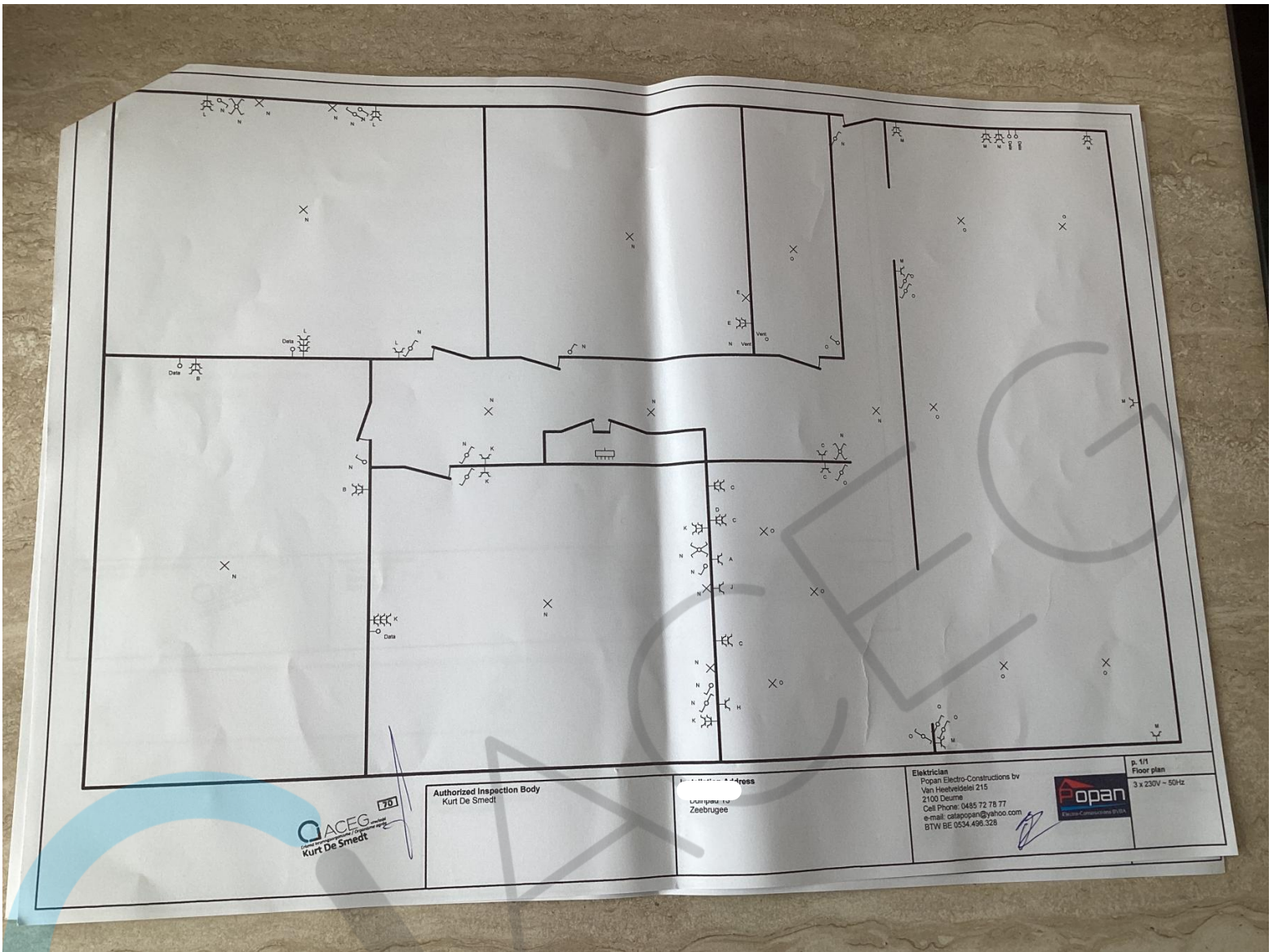

QACEG
Kurt De Smedt

Authorized Inspection Body
Kurt De Smedt

Location address
Luchterweg 1a
Zeebrugge

Elektricien
Popan Electro-Constructions bv
Van Hestvedeleie 215
2100 Deurne
Cell Phone: 0485 72 78 77
e-mail: callpopan@yahoo.com
BTW BE 0534.498.328



p. 1/1
Floor plan
3 x 230V - 50Hz

