

Keuringsverslag van een elektrische laagspanning- en zeer lage spanningsinstallatie

NIET CONFORM

Datum keuring: 06/01/2025

Inspecteur: Wouter Claeys-Verbeke

Mentor:

Installateur: -

ID-label:

Klantreferentie:

B.T.W. nr.:-

Merk en type meettoestel: meter
ET61557

Serienummer: 21251304

Datum verslag: 06/01/2025

Plaats van het onderzoek

Straatnaam Prins Boudewijnlaan
Huisnummer 13
Busnummer
Postcode 8670
Gemeente Koksijde
Land België

Eigenaar

Naam Charles Van Der Heyden
Straatnaam Prins Boudewijnlaan
Huisnummer 13
Busnummer
Postcode 8670
Gemeente Koksijde
Land België

Installateur

Naam -
BTW nr. -
Telefoonnummer -
E-mail -

Type : woning

EAN : 541448820067184130

Teller Nr. : 1SAG1200290845

Afbeelding schakel- en verdeelbord:



Aard onderzoek:

Netbeheerder: FLUVIUS

Aantal borden: 1

Aardelektrode: Verticaal of schuin in de grond gedreven staven, pennen of geleiders

Ri algemeen: 0.58 MΩ

RE: - Ω

Controlebezoek van een huishoudelijke installatie volgens (KB 08/09/2019) - AREI Boek 1- 6.5. en 4.2.4.3.

Spanning: 1~230V

Meter / bord verbinding: 10 mm²

Max beveiliging: 25 A

Aantal kringen: 14

OK



DIFFERENTIEELSTROOMINRICHTING

| Δ (mA) | In (A) | In - andere (A) | I _t | Type | Beveiligde kringen | Test | x 2,5 |
|--------|--------|-----------------|----------------|------|--------------------|------|-------|
|--------|--------|-----------------|----------------|------|--------------------|------|-------|

| IΔ (mA) | In (A) | In - andere (A) | Izt | Type | Beveiligde kringen | Test | x 2,5 |
|---------|--------|-----------------|-----|------|--------------------|------|-------|
| 300 | 40 | | - | A | 14 | OK | OK |
| 30 | 40 | | - | A | 5 | OK | OK |

BESCHRIJVING INSTALLATIE

| Aantal kringen | Curve | Bescherming IN (A) | (andere) | P | Sectie (mm²) |
|----------------|-------|--------------------|----------|---|--------------|
| 5 | C | 16 | | 2 | 1,5 |
| 4 | C | 20 | | 2 | 2,5 |
| 5 | C | 16 | | 2 | 2,5 |

| | | | | | |
|------------------------------------|-----|--|-----|----------------------------|----|
| Visueel nazicht (algemeen) | NOK | Directe aanraking | NOK | Indirecte aanraking | OK |
| Aansluitingen | OK | schema in bijlage door Aceg vzw | NA | | |
| Equipotentiale verbindingen | NOK | Doorsnede geleiders | OK | | |
| Continuïteit | NOK | Verlichting / toestellen | NVT | | |

OPMERKINGEN - INBREUKEN - NOTA'S

I1.04 Adresgegevens of gegevens installateur ontbreken of zijn onvolledig op het ééndraadsschema en/of situatieplan. (Boek 1 Afdeling 2.12 - 2.13 en 3.1.2 en 9.1.2)

I1.07 De gebruikte symbolen op het eendraadsschema en/of situatieplan stemmen niet overeen met deze opgenomen in tabel 2.23 of de symbolen zijn niet opgenomen in een legende. (Boek 1 onderafdeling 3.1.2.1.a)

I2.02 De continuïteit van equipotentiaal en/of beschermingsgeleiders zijn niet gewaarborgd. (Boek 1 Onderafdeling 5.3.5.3.G. en 5.4.3.5)

I3.08 Een demonteerbaar aansluitstuk (aardingsonderbreker) dient aangebracht te worden in de aardgeleider teneinde de meting van de aardweerstand mogelijk te maken. (Boek 1 Onderafdeling 5.4.3.5.)

I4.01 Hoofdequipotentiaal verbindingen dienen verwezenlijkt te worden, ontbreken, zijn niet geel-groen, onvolledig, <6mm². (Boek 1 Onderafdeling 5.4.4.1. en 5.1.6.2)

I8.08 De geleiders van het type VOB moeten in daarvoor bestemde buizen, kabelgoten geïnstalleerd worden. (Boek 1 Onderafdeling 5.2.9.3. en 5.2.9.6.)

I9.02 Schakelaar, contactdoos of aftakdoos herschikken en opnieuw bevestigen. (Boek 1 Onderafdeling 1.4.1.3.)

I9.06 Niet alle contactdozen op LS zijn kinderveilig en/of voorzien van een beschermingscontact (NBN C61-112). (Boek 1 Onderafdeling 1.4.2.3. en 5.3.5.2.)

nota/note 3 Het is niet uitgesloten dat bij een nacontrole bijkomende inbreuken worden vastgesteld bij voorleggen schema's.

BESLUIT

- De elektrische installatie voldoet niet aan de voorschriften van het KB 08/09/2019 - AREI Boek 1.** Een aanvullend bezoek moet door hetzelfde organisme worden uitgevoerd vóór 6/1/2026. De werken, nodig om de tijdens het controlebezoek vastgestelde inbreuken te doen verdwijnen, moeten zonder vertraging worden uitgevoerd en alle gepaste maatregelen worden genomen opdat, indien de installatie in dienst blijft, deze inbreuken geen gevaar vormen voor de personen of goederen.

Voor huishoudelijke installaties wordt bovendien:

- het nazicht op de verdwijning van de inbreuken verricht door het erkend organisme dat het controlebezoek heeft uitgevoerd
- de Federale Overheidsdienst die Energie onder zijn bevoegdheid heeft, binnen een termijn van één jaar door het erkend organisme dat het controlebezoek heeft uitgevoerd, ingelicht van het bestaan van inbreuken ingeval geen gevolg wordt gegeven aan het in orde brengen van de installatie.

Deze pdf-versie van het keuringsverslag is de originele versie en mag worden verspreid..

Aantal bijlage(n): 10

VRIJGAVE VAN HET KEURINGSVERSLAG

Inspectietijd: van 12:06 tot 13:23

De inspecteur Wouter Claey-Verbeke

Claey-Verbeke Wouter



ACEG VZW - #187

Plichten van de eigenaar, beheerder, huurder voor de installatie onderworpen aan het AREI Boek 1 afdeling 9.1.2.

Het verslag dient te worden bewaard in het dossier van de elektrische installatie.

Elke wijziging dient te worden vermeld in het elektrisch dossier.

Elk ongeval overkomen van personen en te wijten, rechtsreeks of onrechtstreeks, aan de aanwezigheid van de elektrische installatie dient onmiddellijk meegedeeld te worden aan de algemene Directie Energie van de Federale Overheidsdienst Economie.

Kwaliteit

De reproductie van dit document is enkel toegelaten in zijn integrale vorm en enkel met het schriftelijk akkoord van het controleorganisme en de aanvrager.

De keuring beperkt zich tot de zichtbare en normaal toegankelijke delen van de installatie.

Voor vragen of algemene voorwaarden verwijzen wij graag naar www.aceg.be

BE53 0689 0209 2953 | BTW BE0839.866.481

Stappenplan voor een installatie die niet conform is:

| Stap 1 | Stap 2 | Stap 3 |
|--|--|--|
| Lees dit proces-verbaal zorgvuldig zorg ervoor dat alle inbreuken worden opgelost en besteed voldoende aandacht aan de eventuele nota's. | Als alle inbreuken zijn verholpen neem terug contact op met ACEG of met uw keurder van ACEG en maak een nieuwe afspraak. | ACEG staat tot uw dienst voor alle noodzakelijke keuringen en staat u bij als er iets niet duidelijk is. |



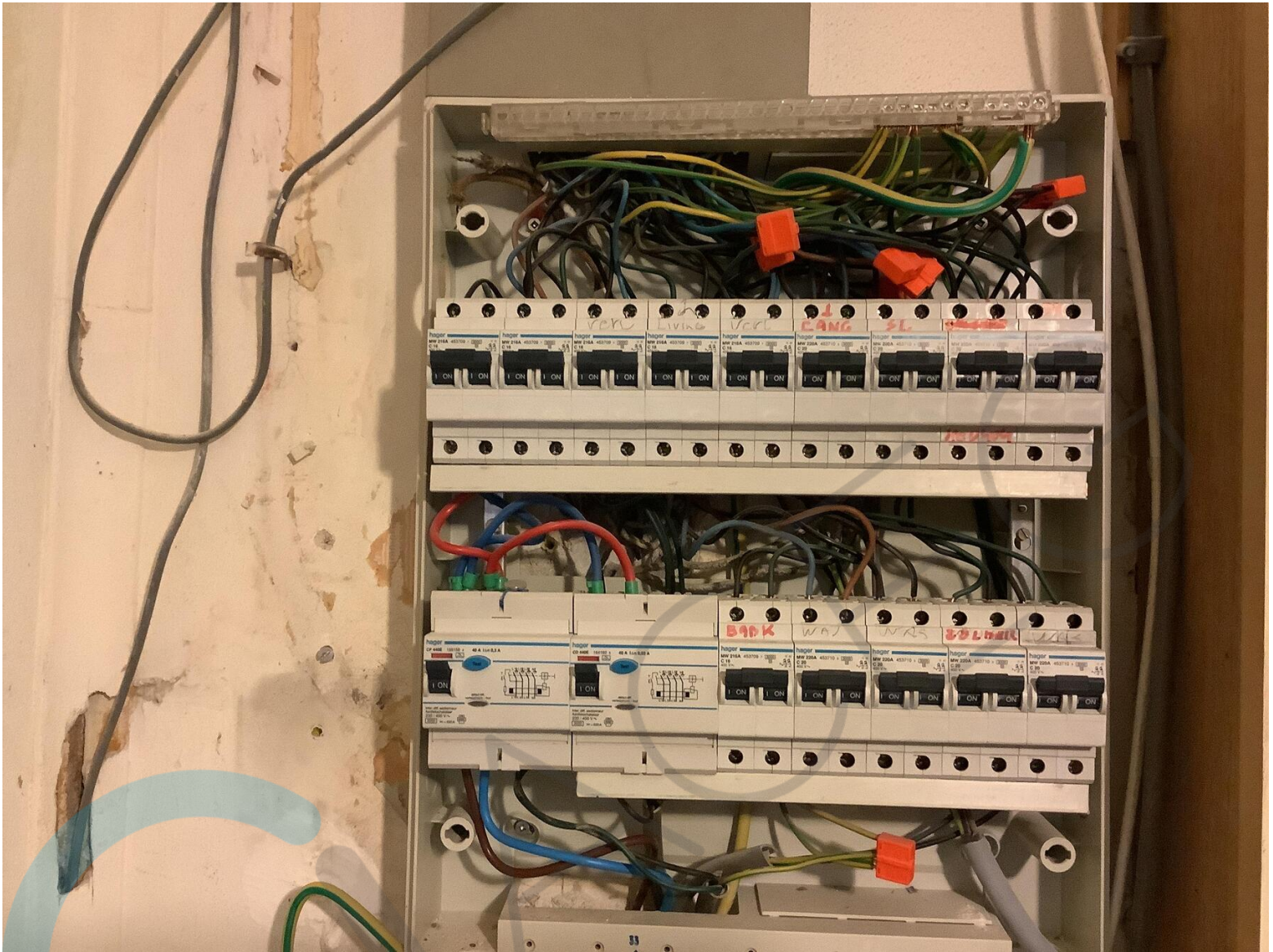





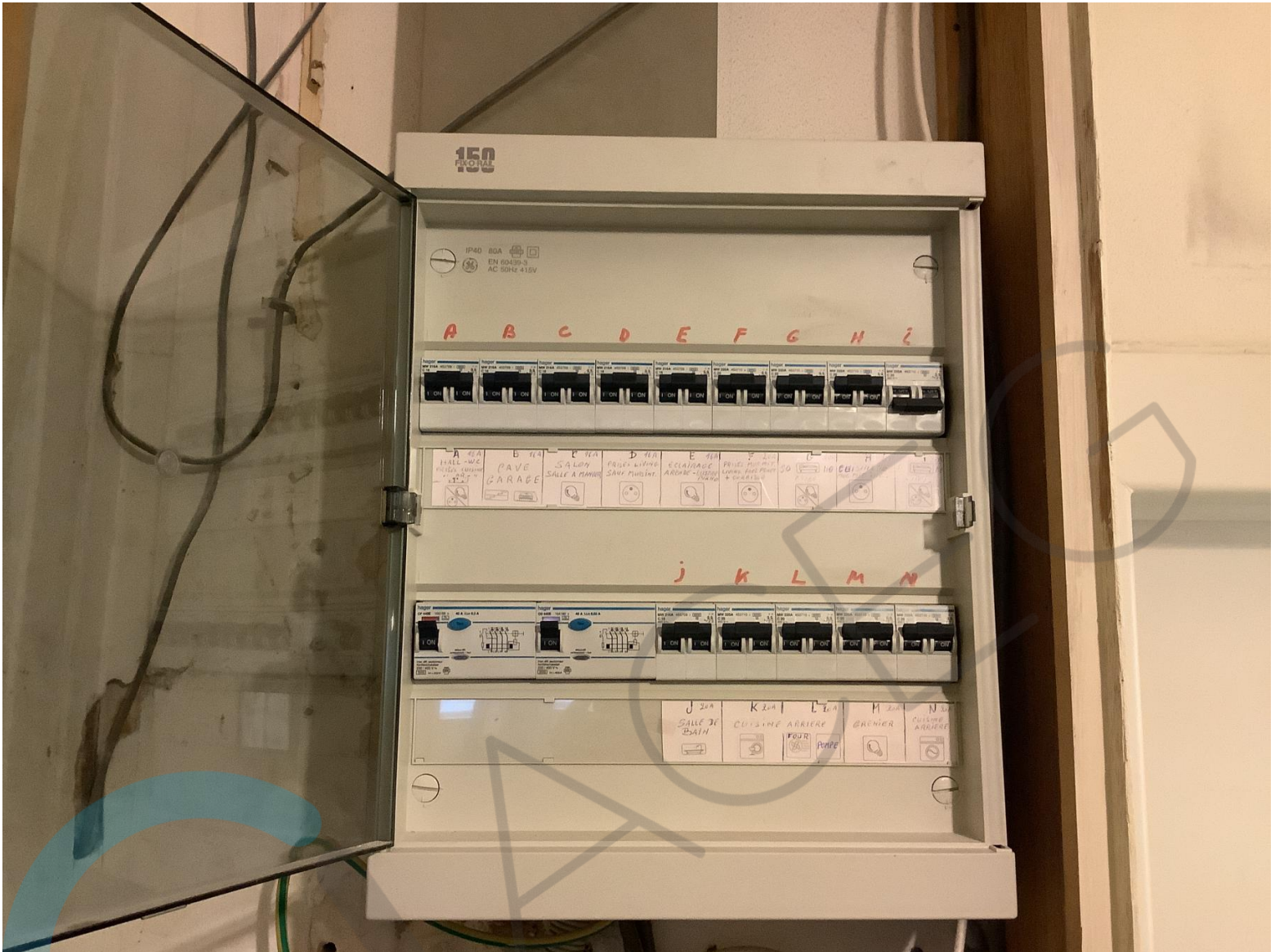

| | B | C | D | E | F | G | H | I | |
|--|------------|------------|------------|-----------|------------|---------------|----------|-----------|-----|
| | 10A | 10A | 10A | 10A | 20A | 20 | 20A | 20A | 20A |
| | IXX rocc | IXX kelder | IXX living | c living | IXX living | IXX nachthall | c kelder | IXX SL1 | 20A |
| | IXX " | IXX " | IXX " | c " | IXX " | IXX " | cc " | cc " | |
| | IXX keuken | IXX " | IXX " | cc " | IXX " | IXX " | cc " | cc " | |
| | IXX " | IXX " | IXX " | cc " | IXX " | IXX " | cc " | cc " | |
| | IXX Balkon | c garage | IXX " | cc tu | c fonsf | IXX " | cc " | cc garage | |
| | cc kelder | | | cc Uvanda | c living | IXX " | cc SL4 | IXX SL2 | |
| | cc Uvanda | | | c living | cc " | cc (R) | cc " | cc " | |
| | cc | | | c Berging | | cc | cc | cc " | |

| J | K | L | M | N |
|-----------|-----------|-----------|-----------|-----------|
| 20A | 20A | 20A | 20A | 20A |
| cc Uvanda | cc Uvanda | cc Uvanda | cc Uvanda | cc Uvanda |
| cc Uvanda | | | | |

J. VAN HEMELEN vzw
Keuringsorganisme
D. CALLENS
inspectie

09/01/00

BVBA M BOUTTELGIER
FORTEH 20 B
8880 ALVERINGEM
056 289223

Facet Bestand BADA

Stroompunt vloer

| | |
|------------------|-------------------|
| Totaal excl. BTW | 3.091,20 € |
| BTW 6% | 185,47 € |
| TOTAAL | 3.276,67 € |

Verkoopsvoorwaarden op de keerzijde
 BTW BE-0457.139.323 • Reg. nr. 457.139.323 - 05.20.0.1 • Erk. klasse 1 D5
 IPR Veurne • KBC 474-5210461-46 • Fortis 280-0495206-58

J. VAN HEMELEN
 KEURINGSORGANISME

1652 ALSEBERG, Halsendal
 Tel. (02) 380 52 71
 Fax (02) 380 89 86

8500 KORTRIJK, Meenseste
 Tel. (056) 35 76 78
 Fax (056) 35 68 87

- Inrichtingen van :
 Plaats van onderzoek : **E.V.D.H.**
 Installateur :
 - B.T.W.-nummer :
 - of identiteitskaartnr :
 Aard van de inrichting :
 Agent-Onderzoeker :
 - Bedrijfspansin :
 - Doorsnede v :
 - Algemene t :
 - Type aar :
 - Aardsp :
 - Algeer :
 - Aant :
 - Alc :
 - B :

Invermelde voorschriften; de algemene schema werd voor gezien getekend.

Agent-Onderzoeker,

Vakje voorbehouden aan de distributeur.
 Klantnr. :
 Visa :
 datum : / /

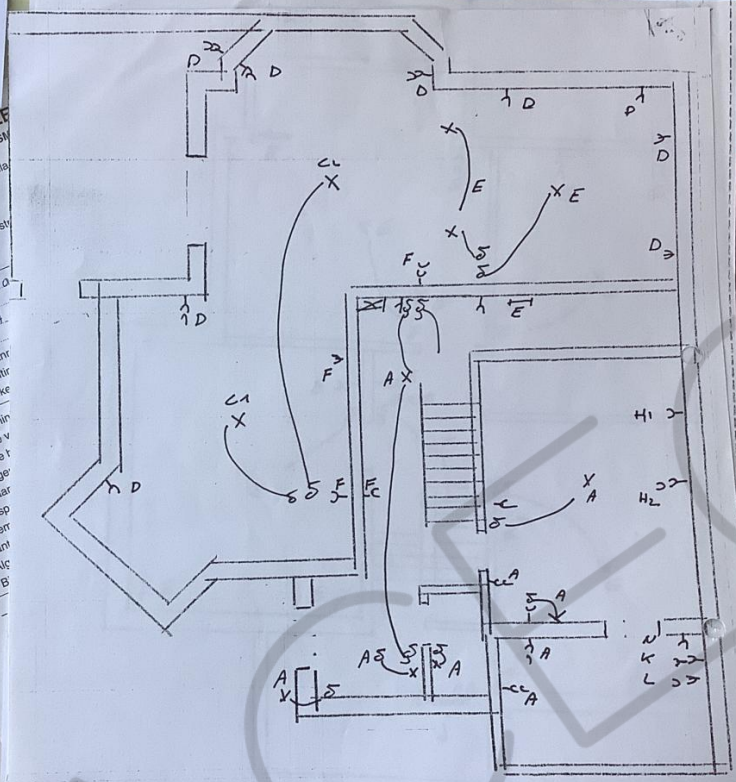

J. VAN HEMELEN vzw
 Keuringsorganisme
 D. CALLENS
 Inspecteur

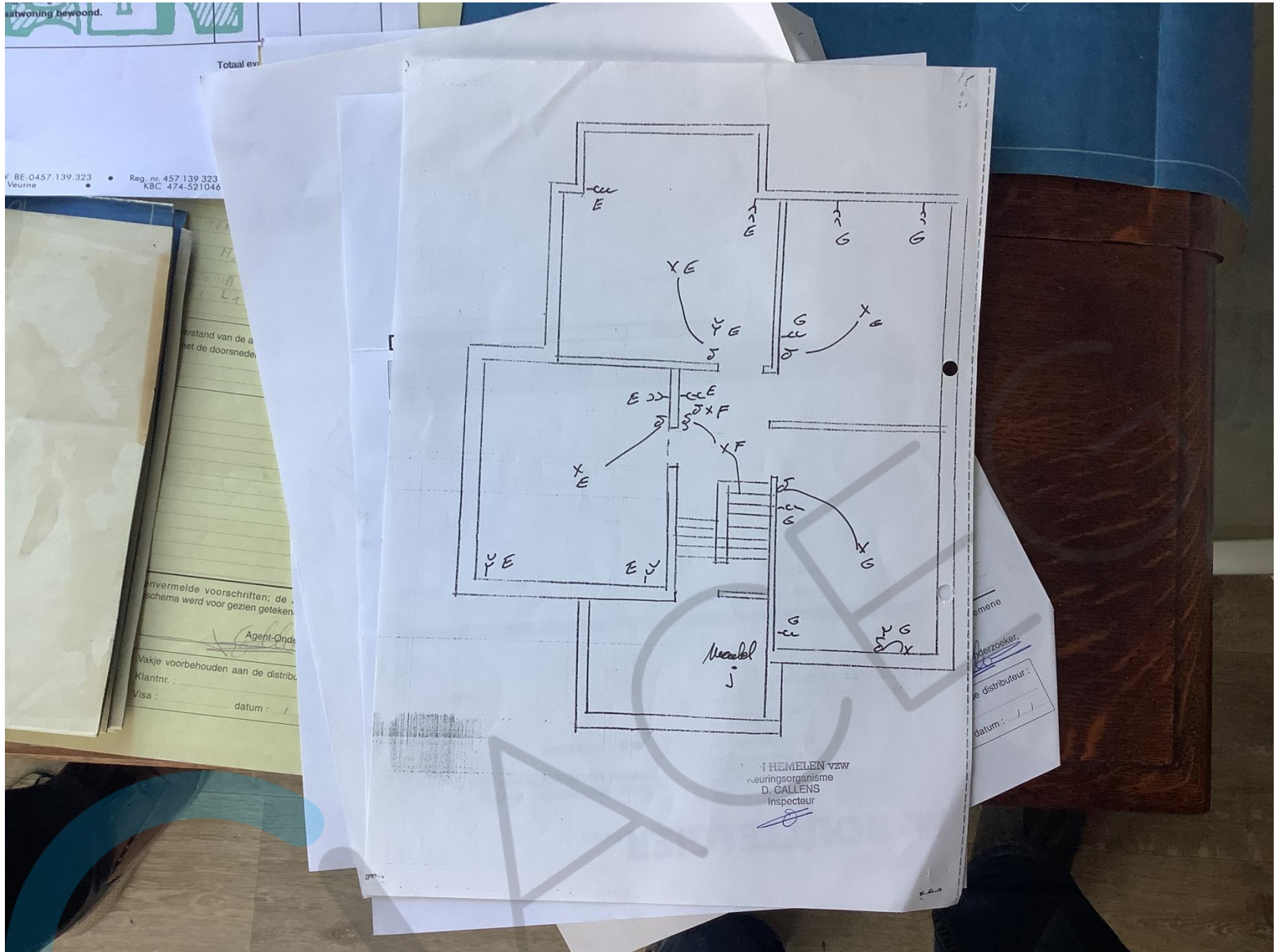

Totaal ev
 v. BE. 0457.139.323 • Reg. nr. 457.139.323
 Veurne • KBC 474.521046

erstand van de a
 het de doorsnede

onvermelde voorschriften; de
 schema werd voor gezien geteken

Agent-Orde
 Vakje voorbehouden aan de distribu
 Klantnr. :
 Visa :
 datum : / /

emene
 Herzoeker,
 de distributeur.
 datum : / /

THEMELEN vzw
 keuringsorganisme
 D. CALLENS
 Inspecteur





