

# GMEENTE OVERPELT

Sectie: E nrs.: 105/P26, 105/B39 en 105/R26

Verkavelingsplan

Schaal: 1/500

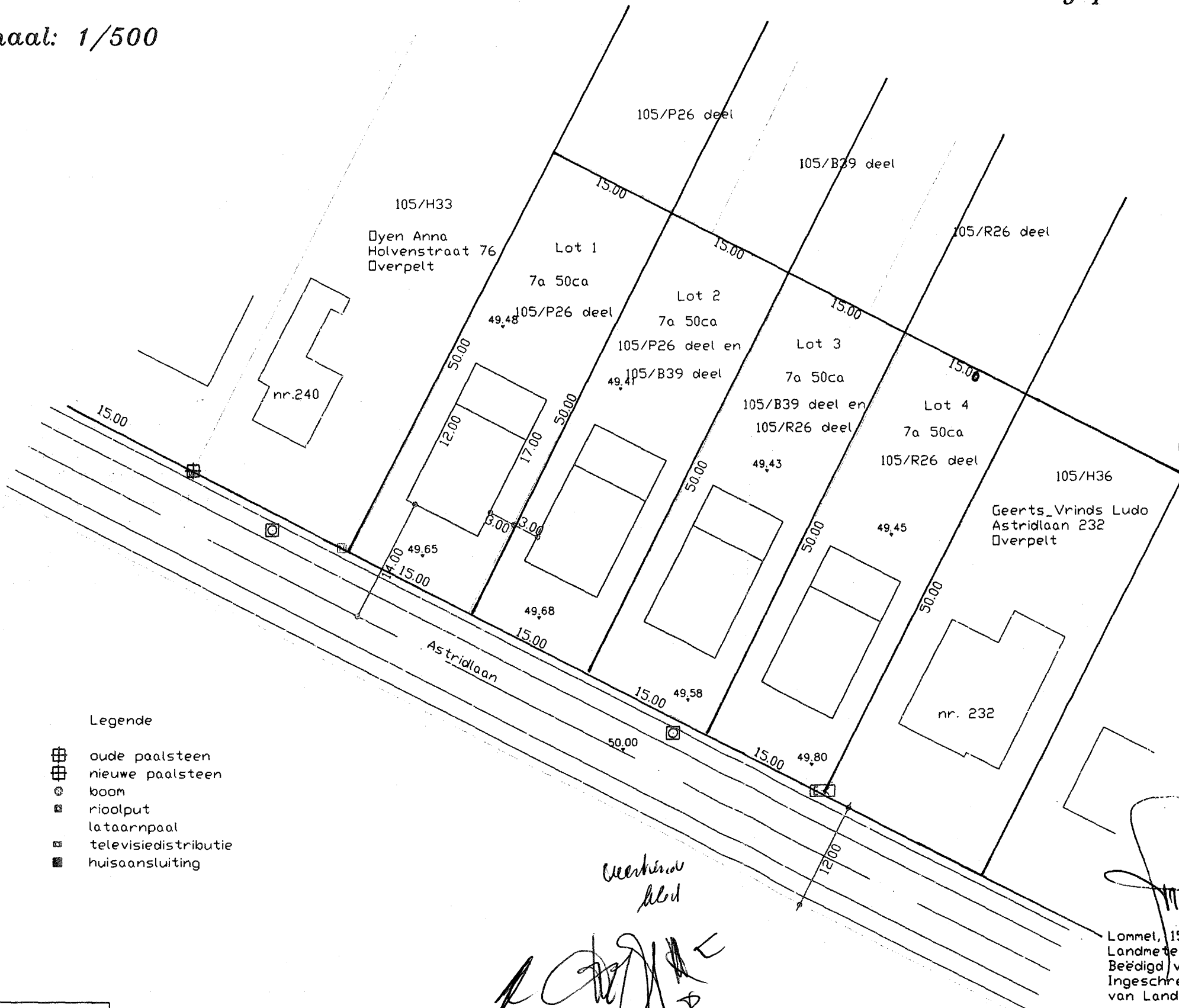

Provincie LIMBURG  
Gemeente OVERPELT  
Plan gevoegd bij het machtigingsbesluit  
van 28.11.2011  
Namens het schepencollege  
De Secretaris, De Burgemeester.

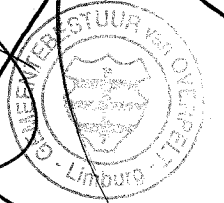

- Legende
- oude paalsteen
  - nieuwe paalsteen
  - boom
  - rioolput
  - lantaarnpaal
  - televisiedistributie
  - huisaansluiting

*Verkeers  
kleed*

Lommel, 15 juli 2011  
Landmeter-expert Toon Grevendonck  
Beëdigd voor de Rechtbank van Eerste aanleg te Hasselt  
Ingeschreven op de Tableau van de Federale Raden  
van Landmeter-Experten Lan 051162

Gemeente Overpelt

Sectie: E nrs. 105/P26, 105/B39 en 105/R26

Schaal: 1/500

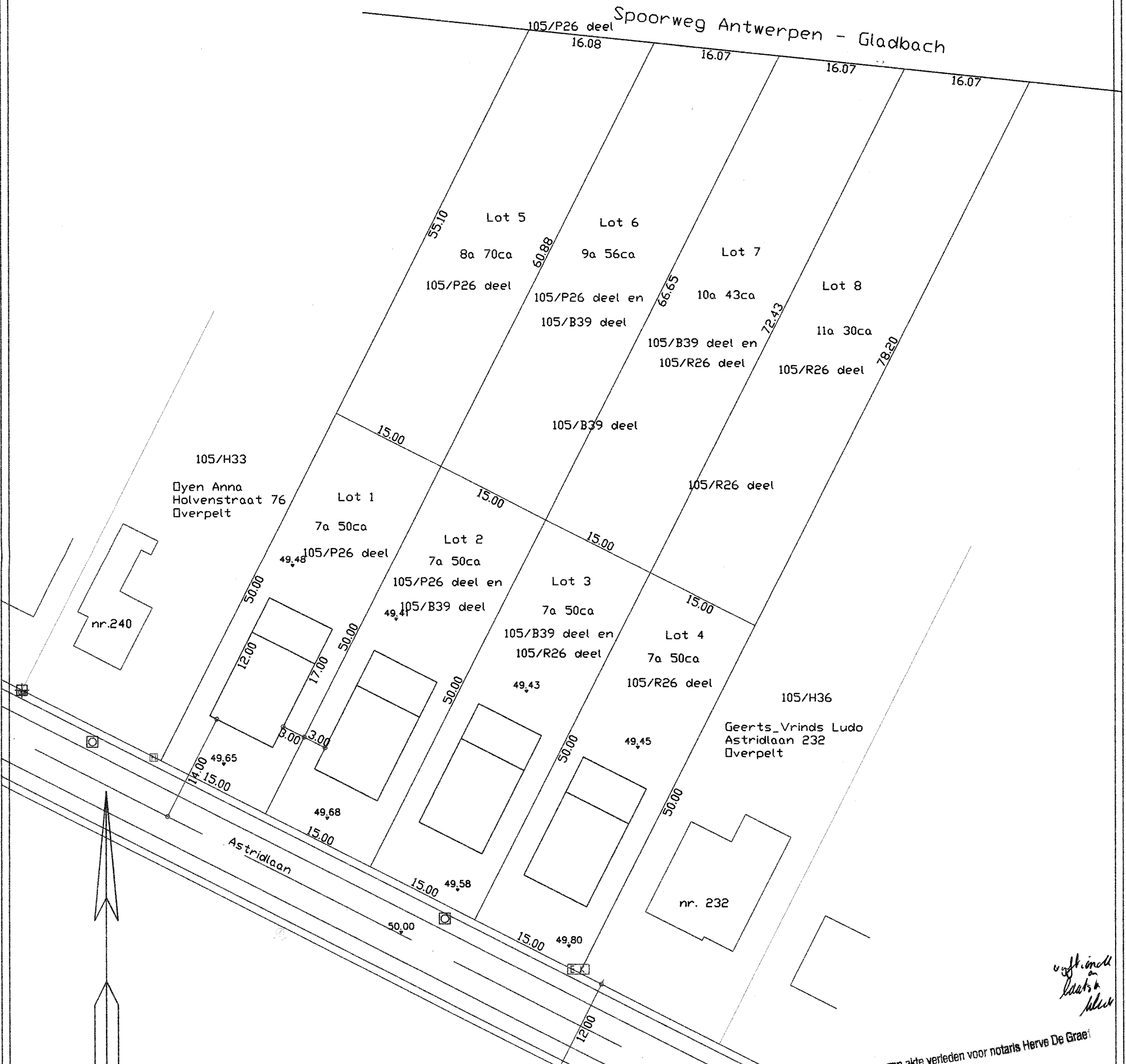

Legende

- oude paalsteen
- nieuwe paalsteen
- boom
- rioolput
- lantaarnpaal
- televisiedistributie
- huisaansluiting

*[Handwritten signatures and scribbles]*

Gehecht aan een akte verleden voor notaris Herve De Graef te Mol op 15/7/2011 "Ne varietur"

Lommel, 15 juli 2011  
 Landmeter-expert Toon Grevendonck  
 Beëdigd voor de Rechtbank van Eerste aanleg te Hasselt  
 Ingeschreven op de Tableau van de Federale Raden  
 van Landmeter-Experten Lan 051162

OVPE105-05

Geregistreerd te MOL, de 12 FEB. 2013

Vijftien bladen, geen verzending  
Reg. 6, deel 42, blad 13, vak 15

Ontvangen: Vijfentwintig (25) Euro,

De E.s. Inspecteur,

bij delegatie,  
de bestuursassistent,  
R. CUYVERS

