



Ringlaan 39  
1853 - Strombeek-Bever  
tel. 02 880 88 90  
info@aceg.be  
www.aceg.be



**Stookolietank ondergronds**

**Besluit:** De tank mag indienst blijven

**Volgende controle:** 3/3/2026

**Datum keuring:** 03/03/2021  
**ID-label:** STK.02 - Stookolieattest ondergronds  
**Merk en type meettoestel:** Testo 312

**Inspecteur:** [Redacted]  
**Mentor:**  
**Klantreferentie:**

**Serie Nr.:** 03151893/702

**Plaats van het onderzoek**

**Straatnaam:** Retieseweg  
**Huisnummer:** 104  
**Busnummer:**  
**Postcode:** 2440  
**Gemeente:** Geel  
**Land:** België

**Eigenaar**

**Naam:** [Redacted]  
**Straatnaam:** [Redacted]  
**Huisnummer:** [Redacted]  
**Busnummer:** [Redacted]  
**Postcode:** [Redacted]  
**Gemeente:** [Redacted]  
**Land:** [Redacted]

**Naam contactpersoon:** [Redacted]  
**Telefoon:** [Redacted]  
**Gsm nr. (SMS):** [Redacted]

**Installateur**

**Naam:** Vastgoedexperts BVBA  
**BTW nr.:** BE 667 567 856  
**Telefoonnummer:** 014 89 34 76  
**E-mail:** info@vastgoedexperts.com

**Type:** Conformiteitsattest controle reservoirs Vlaanderen beperkt onderzoek volgens VLAREM en KB 21/10/1968

**RESERVOIR**

**Plaatsing reservoir:** Niet toegankelijk ondergronds  
**Type reservoir:** Niet ingedeeld: particulier & < 5000L / 6000kg  
**Inhoud reservoir:** <=5000 L  
**Datum plaatsing:** voor 01/08/1995 (bestaand)

Bestaand reservoir

**TOEGANGSPUT**

**Staat toezichtspuit:**  Ja  
**Dichtheid toezichtspuit:**  Ja  
**Vervuiling rond tank:**  Ja  
**Staat deksel:**  Ja

<b>Aanwezig</b>	<b>Nee</b>	<b>OK</b>	<b>Controle</b>	<b>NOK</b>
<input checked="" type="radio"/>	<input type="radio"/>		<input checked="" type="radio"/>	<input type="radio"/>

**LEIDINGEN**

**Aansluitingen (ontluchting, vulling):**  Ja  
**Staat leidingen (ontluchting, vulling):**  Ja  
**Uitmonding leidingen:**  Ja  
**Staat aanvoerleiding:**  Ja  
**Staat terugvoerleiding:**  Ja  
**Stookoliefilter:**  Ja  
**Lekt stookoliefilter:**  Ja

<b>Aanwezig</b>	<b>Nee</b>	<b>OK</b>	<b>Controle</b>	<b>NOK</b>
<input checked="" type="radio"/>	<input type="radio"/>		<input checked="" type="radio"/>	<input type="radio"/>

**RESERVOIR**

**Algemene staat tank:**  Ja

**VORIG CERTIFICAAT:**  Ja

**ACCESSOIRES**

**PEILMETING (aangewezen maar niet verplicht)**

**Peilpat:**  Ja  
**Mechanisch:**  Ja  
**Pneumatisch:**  Ja

<b>Aanwezig</b>	<b>Nee</b>	<b>OK</b>	<b>Controle</b>	<b>NOK</b>
<input type="radio"/>	<input checked="" type="radio"/>		<input checked="" type="radio"/>	<input type="radio"/>

**ACCESSOIRES**

Ultrasoon

**OVERVULBEVEILIGING (1 moet aanwezig zijn)**

Fluit

Elektronische sonde

**LEKDETECTIE (1 moet aanwezig zijn)**

Vloeistof

Onderdruk

Overdruk

Peilputten

Andere

	Aanwezig		Controle	
	Ja	Nee	OK	NOK
Ultrasoon	<input type="radio"/>	<input checked="" type="radio"/>	<input checked="" type="radio"/>	<input type="radio"/>
Fluit	<input checked="" type="radio"/>	<input type="radio"/>	<input checked="" type="radio"/>	<input type="radio"/>
Elektronische sonde	<input type="radio"/>	<input checked="" type="radio"/>	<input checked="" type="radio"/>	<input type="radio"/>
Vloeistof	<input type="radio"/>	<input checked="" type="radio"/>	<input checked="" type="radio"/>	<input type="radio"/>
Onderdruk	<input type="radio"/>	<input checked="" type="radio"/>	<input checked="" type="radio"/>	<input type="radio"/>
Overdruk	<input type="radio"/>	<input checked="" type="radio"/>	<input checked="" type="radio"/>	<input type="radio"/>
Peilputten	<input type="radio"/>	<input checked="" type="radio"/>	<input checked="" type="radio"/>	<input type="radio"/>
Andere	<input checked="" type="radio"/>	<input type="radio"/>	<input checked="" type="radio"/>	<input type="radio"/>

**TESTEN**

Water- en slibbemonstering

Dichtheidscontrole: Onderdruk

Potentiaalmeting

**OPMERKINGEN - INBREUKEN - NOTAS**

Potentiaalverschilmeting niet mogelijk

**OPMERKINGEN - INBREUKEN - NOTAS**

Zand in inspectieput te verwijderen

OK

NOK

Opmerkingen

Drukverlies 0,0 mbar/h

Potentiaal -850mV

Deze pdf-versie van het keuringsverslag is de originele versie en mag worden verspreid.

Aantal bijlage(n):

### VRIJGAVE VAN HET KEURINGSVERSLAG

De inspecteur Dieter Goderis (erkenningnummer SV05541)



#### Plichten van de eigenaar, beheerder, huurder voor de installatie onderworpen aan het AREI Boek 1 afdeling 9.1.2.

- Het verslag dient te worden bewaard in het dossier van de elektrische installatie.
- Elke wijziging dient te worden vermeld in het elektrisch dossier.
- Elk ongeval overkomen van personen en te wijten, rechtstreeks of onrechtstreeks, aan de aanwezigheid van de elektrische installatie dient onmiddellijk meegedeeld te worden aan de algemene Directie Energie van de Federale Overheidsdienst Economie.

#### Kwaliteit

- De reproductie van dit document is enkel toegelaten in zijn integrale vorm en enkel met het schriftelijk akkoord van het controleorganisme en de aanvrager.
- De keuring beperkt zich tot de zichtbare en normaal toegankelijke delen van de installatie.

ww.aceg.be

02 880 88 90

BE53 0689 0209 2953 - BTW BE0839.866.481



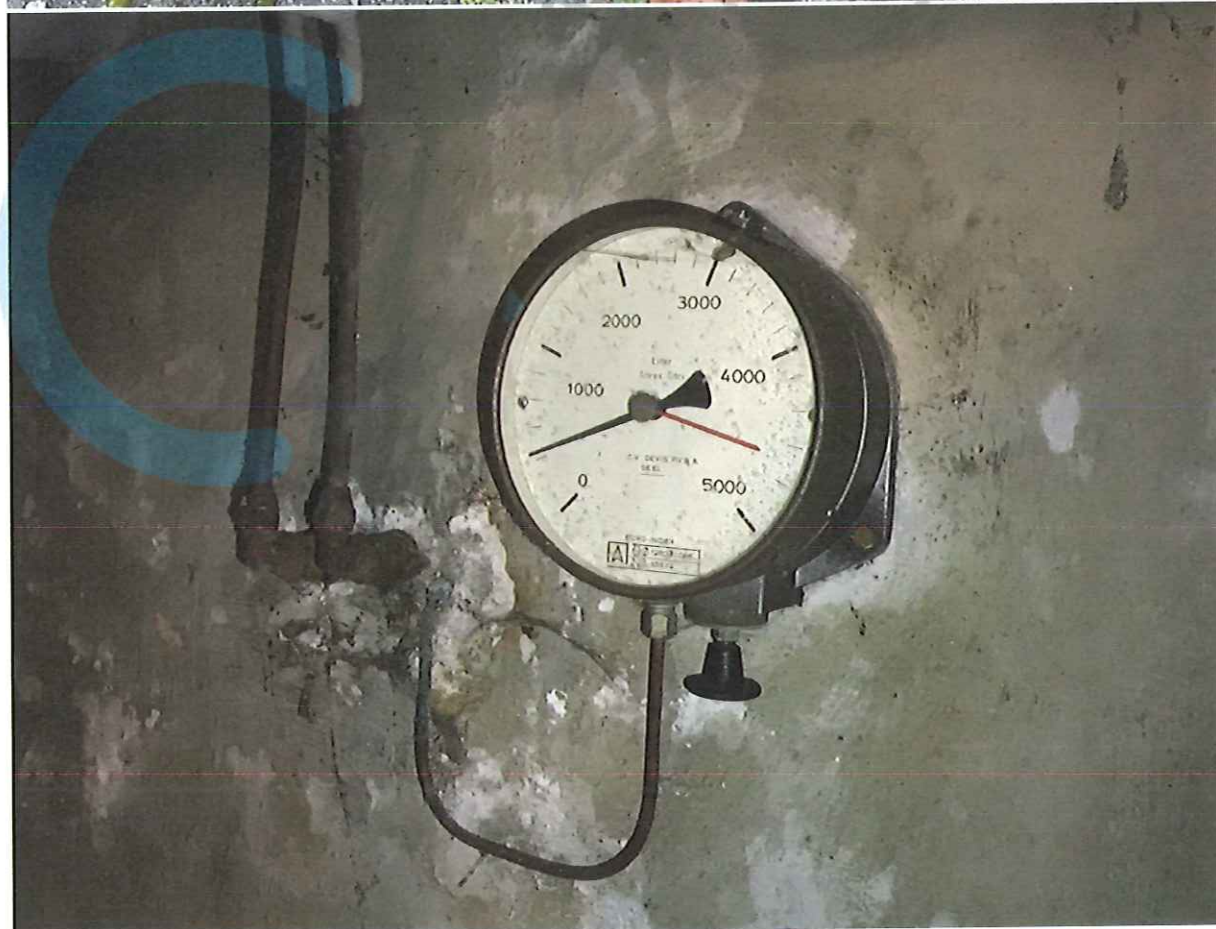



1  
2  
3

(

(