

Keuringsverslag van een elektrische laagspanning- en zeer lage spanningsinstallatie

CONFORM

Datum keuring: 29/03/2019 Inspecteur: [REDACTED] Mentor: [REDACTED] Installateur: [REDACTED]

ID-label: Huis

B.T.W. nr.: BE 550 351 274

IK. nr.:-

Merk en type meettoestel: Fluke 1663 Serie Nr.: 4219143

Plaats van het onderzoek:

Straatnaam	Leuvenstraat	Eigenaar:	[REDACTED]
Huisnummer	99	Naam	[REDACTED]
Postcode	9320	Straatnaam	[REDACTED]
Gemeente	Erembodegem	Huisnummer	[REDACTED]
Type	woning	Postcode	[REDACTED]
		Gemeente	[REDACTED]

EAN : 54

Teller Nr.: : 5326637

Aard onderzoek: Controlebezoek van een huishoudelijke installatie volgens AREI artikels 271, 271bis en 86.

Netbeheerder: EANDIS Spanning: 1~230V Meter / bord verbinding: 10 mm² Max beveiliging: 40 A

Aantal borden: 2 Aantal kringen: 5+8 Isolatie: 7 MΩ

Aardelektrode: Verticaal of schuin in de grond gedreven baren, pennen of geleiders RE: 15 Ω

DIFFERENTIEELSCHAKELAAR

IΔ (mA)	In (A)	In - andere (A)	I _t	Type	Beveiligde kringen	Test	x 2,5
300	40		22,5kA2s (3000A)	A	13	Ok	Ok
30	40		22,5kA2s (3000A)	A	1+8	Ok	Ok

BESCHRIJVING INSTALLATIE

Aantal kringen	Curve	Bescherming IN (A)	(andere)	P	Sectie (mm ²)
Voir plan					

Visueel nazicht (algemeen)	<input checked="" type="radio"/> OK	<input type="radio"/> NOK	Directe aanraking	<input checked="" type="radio"/> OK	<input type="radio"/> NOK	Indirecte aanraking	<input checked="" type="radio"/> OK	<input type="radio"/> NOK
Aansluitingen	<input checked="" type="radio"/> OK	<input type="radio"/> NOK	Correcte schema's	<input checked="" type="radio"/> OK	<input type="radio"/> NOK	schema in bijlage door Aceg vzw	<input type="checkbox"/>	
Equipotentiale verbindingen	<input checked="" type="radio"/> OK	<input type="radio"/> NOK	niet van toepassing	<input type="radio"/> in afwachting				
Continuïteit	<input checked="" type="radio"/> OK	<input type="radio"/> NOK	Verlichting / toestellen	<input type="radio"/> OK	<input type="radio"/> NOK	<input checked="" type="radio"/> NVT		

OPMERKINGEN - INBREUKEN - NOTA'S

O2 Geen inbreuken vastgesteld.

O9 Badkamer is nog niet volledig afgewerkt. Bad en/of douche dient nog geplaatst te worden. (schakelaar niet geplaatst)

BESLUIT

- De elektrische installatie voldoet aan de voorschriften van het AREI. De volgende periodieke keuring is te voorzien voor 29/3/2044
- De nodige maatregelen werden genomen, zodat de ingangsklemmen van de automatische differentieelstroominrichting, geplaatst aan het begin van de installatie, toegankelijk zijn gemaakt door verzegeling.
- Het (de) ééndraads- en opstellingsschema(s) werden door het erkend organisme voor gezien getekend.
- De elektrische installatie voldoet niet aan de voorschriften van het AREI. Een aanvullend bezoek moet door hetzelfde organisme worden uitgevoerd. De werken, nodig om de inbreuken te doen verdwijnen die opgemerkt werden tijdens het controlebezoek, moeten zonder vertraging uitgevoerd worden en alle maatregelen moeten getroffen worden opdat de in overtreding zijnde installatie, indien zij in dienst blijft, geen gevaar vormt voor de personen of goederen. Datum:
- De elektrische installatie voldoet niet aan de voorschriften van het AREI. Het controlebezoek voorzien door art. 276bis van het AREI, moet plaats hebben uiterlijk 18 maanden na de datum van de verkoopakte. De gegevens van de nieuwe eigenaar worden ons bezorgd na het verlijden van de akte. Indien de herkeuring gebeurt door een ander erkend organisme, dient deze ons hiervan op de hoogte te brengen. Datum:

Deze pdf-versie van het keuringsverslag is de originele versie en mag worden verspreid..

Aantal bijlage(n): 5

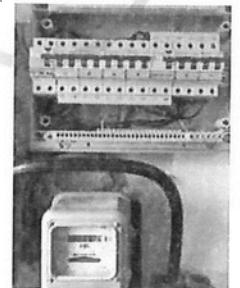

VRIJGAVE VAN HET KEURINGSVERSLAG

De ins [redacted]

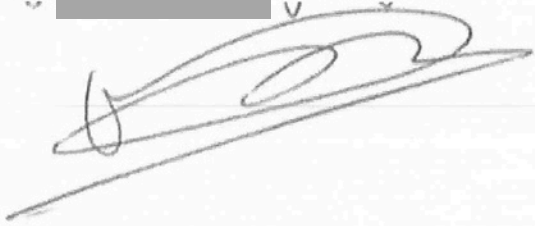

Plichten van de eigenaar, beheerder, huurder voor de installatie onderworpen aan het AREI

- Het verslag dient te worden bewaard in het dossier van de elektrische installatie.
- Elke wijziging dient te worden vermeld in het elektrisch dossier.
- Elk ongeval overkomen van personen en te wijten, rechtevreeks of onrechtvreeks, aan de aanwezigheid van de elektrische installatie dient onmiddellijk meegedeeld te worden aan de FOD economie, KMO, middenstand en Energie – algemene directie energie, afdeling gas – elektriciteit

Kwaliteit

- De reproductie van dit document is enkel toegelaten in zijn integrale vorm en enkel met het schriftelijk akkoord van het controleorganisme en de aanvrager.
- De keuring beperkt zich tot de zichtbare en normaal toegankelijke delen van de installatie.

www.aceg.be

02 / 880.88.90

BE06 7340 3288 4322 - BTW BE0839 866 481

Stappenplan voor een installatie die conform is:

Stap 1	Stap 2	Stap 3	Stap 4
Lees dit proces-verbaal zorgvuldig en besteed aandacht aan de eventuele nota's	Indien u belangrijke uitbreidingen doet aan uw installatie, laat opnieuw keuren	De volgende periodieke keuring is voorzien voor 29/3/2044	ACEG staat tot uw dienst voor alle noodzakelijke keuringen.

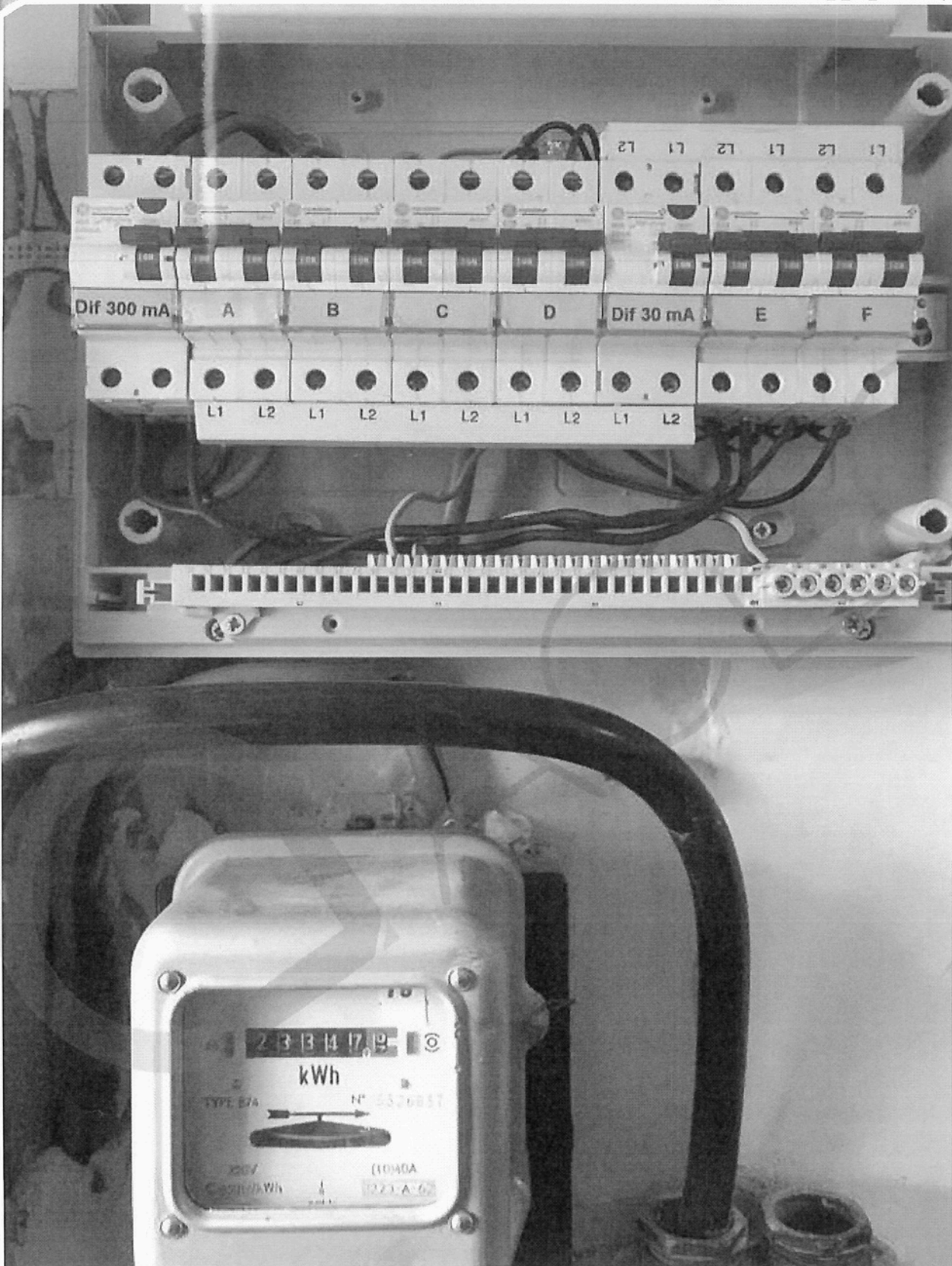

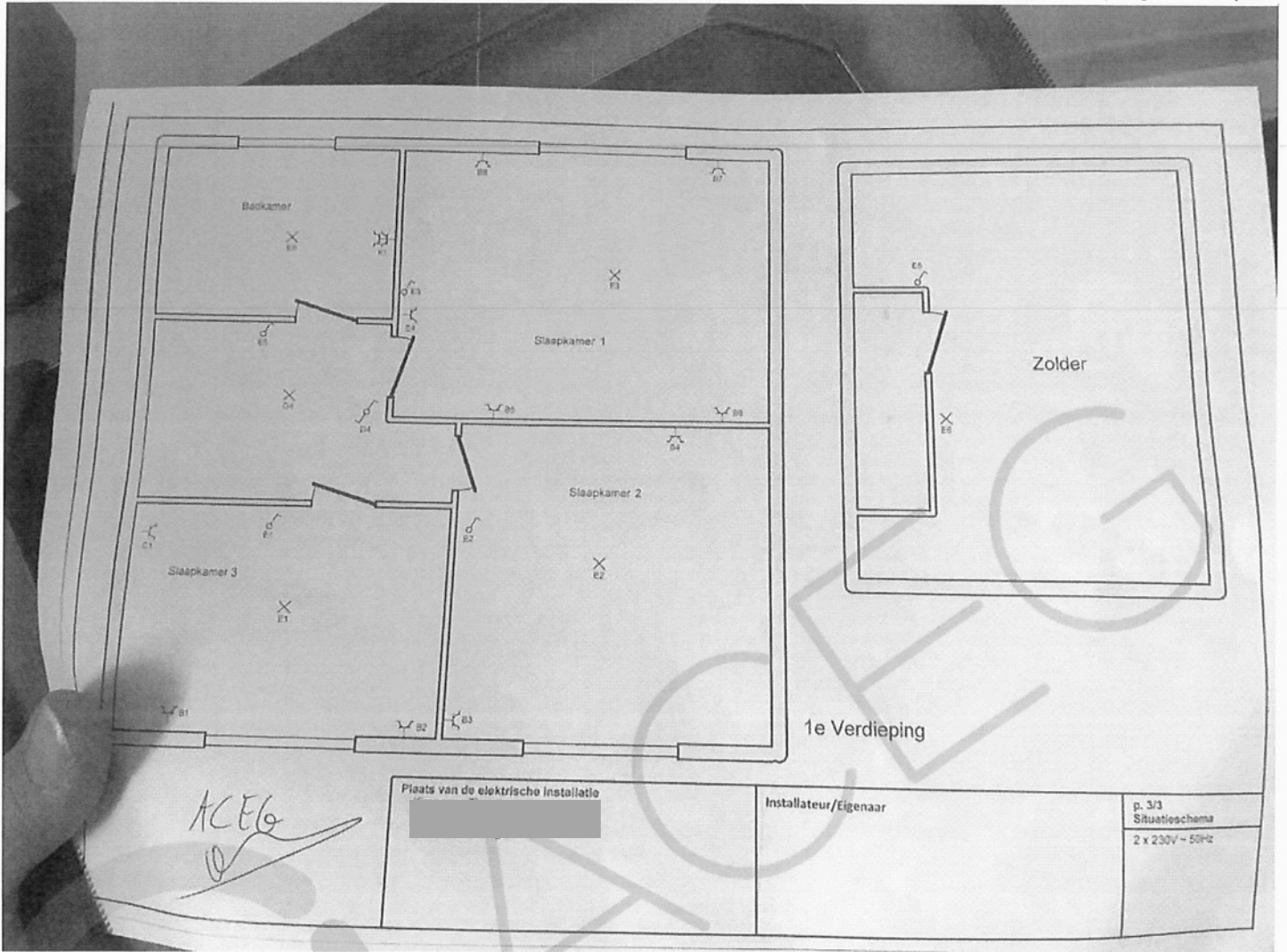

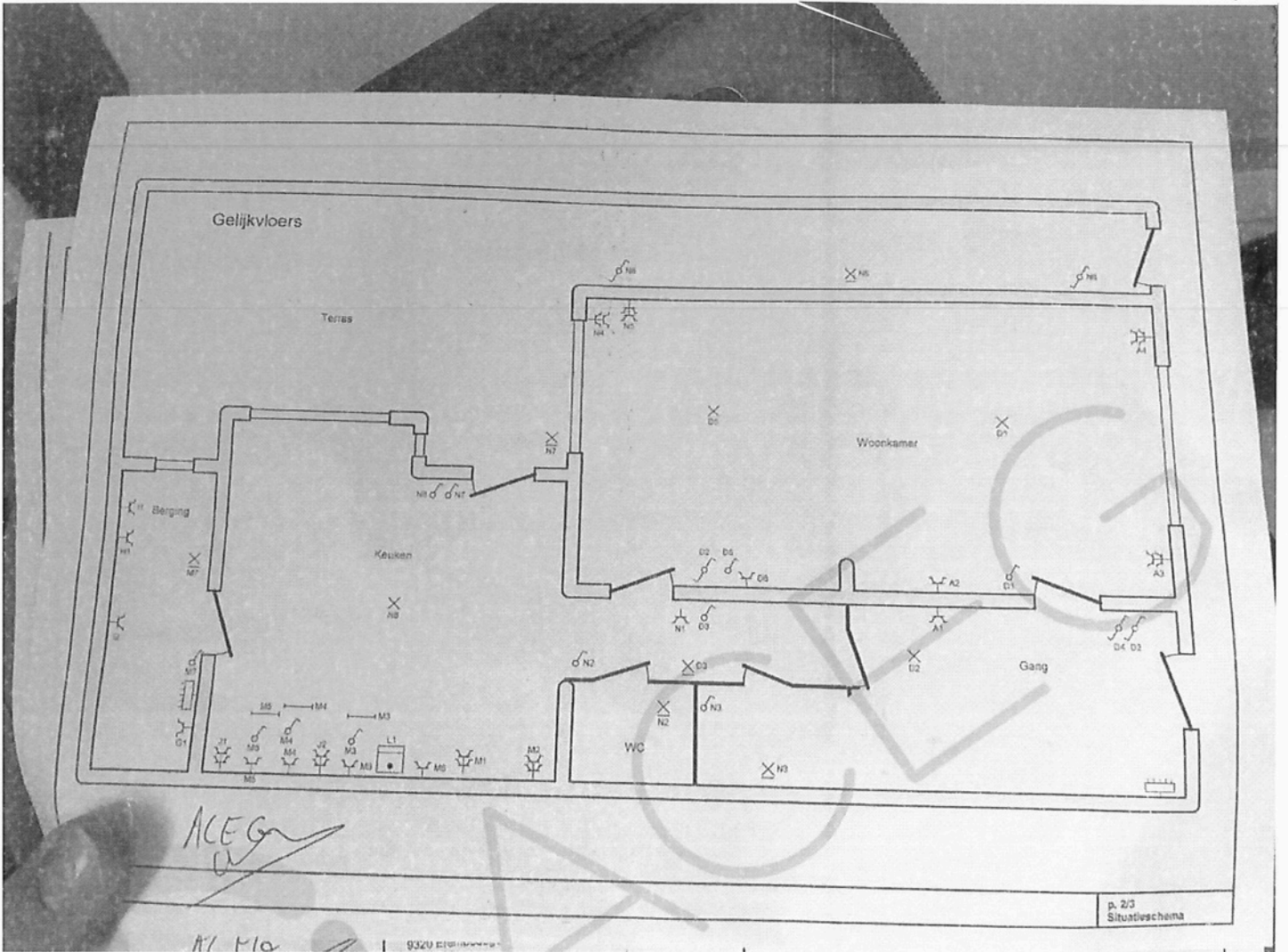

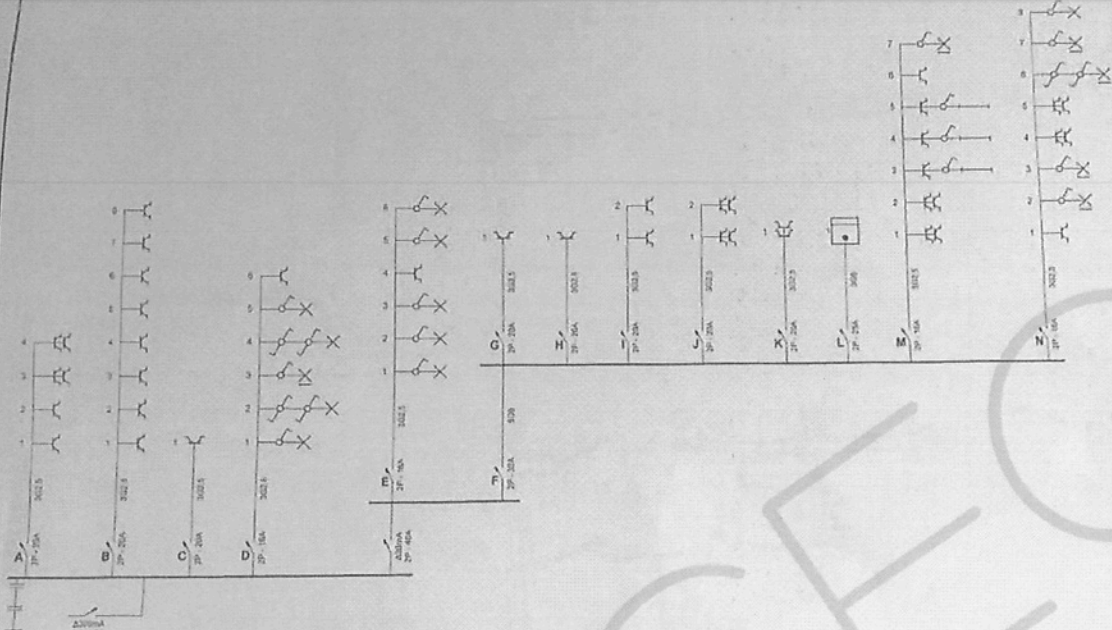

*ACEG
De laus*

Plaats van de elektrische installatie [Redacted]	Installateur/Eigenaar [Redacted]	p. 1/3 Eendraadschema 2 x 230V - 50Hz
---	-------------------------------------	---

[Redacted]	Installateur/Eigenaar [Redacted]	p. 3/3 Situatieschema 2 x 230V - 50Hz
------------	-------------------------------------	---

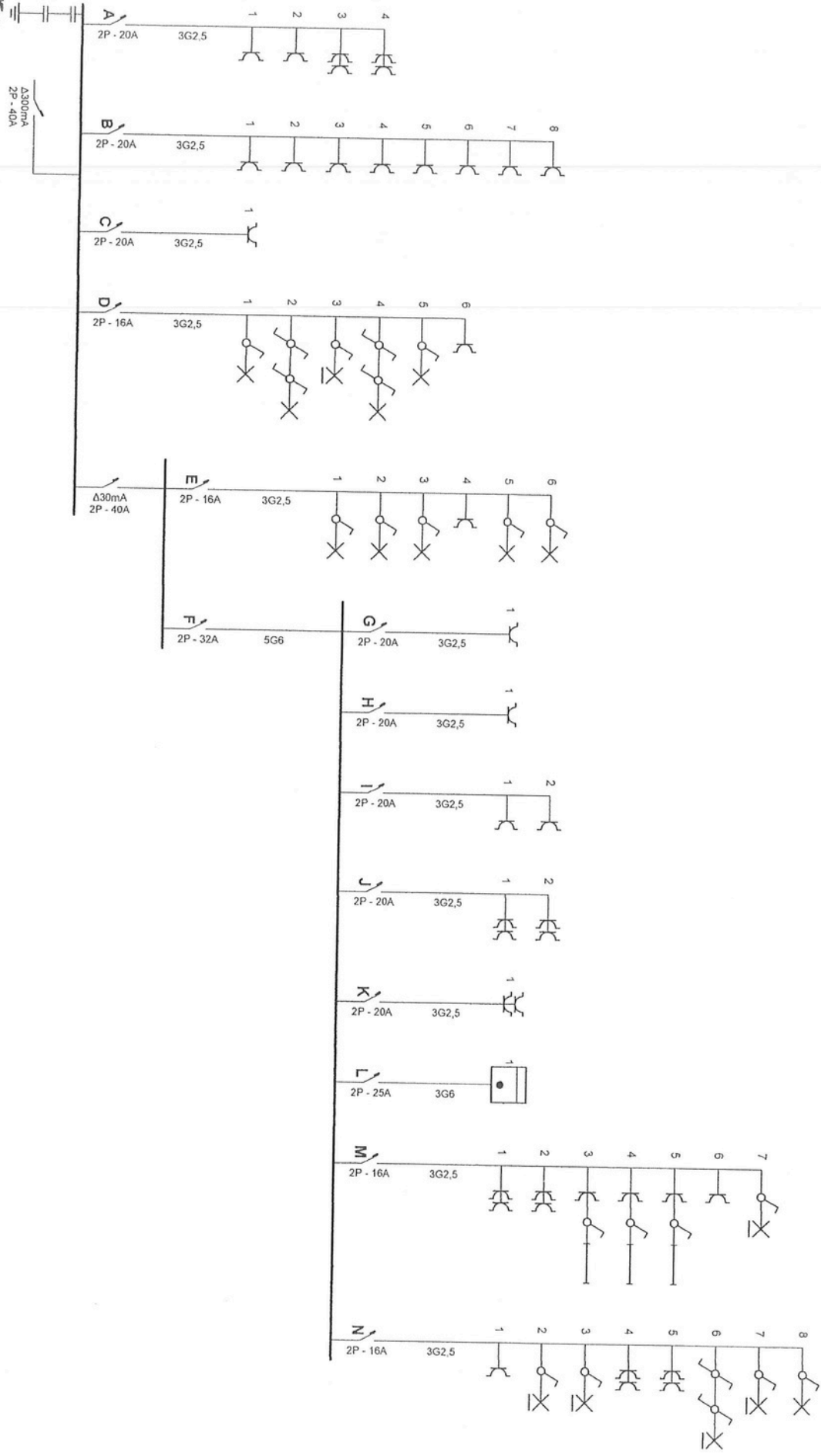

QACE
 Erkend keuringsorganisme / Organisme van de Staat
 Vincent Dehaes

ACEG
 1661
(Handwritten signature)

Plaats van de elektrische installatie

Installateur/Eigenaar

P. 1/3
 Eendraadschema
 2 x 230V ~ 50Hz

Gelijkvloers

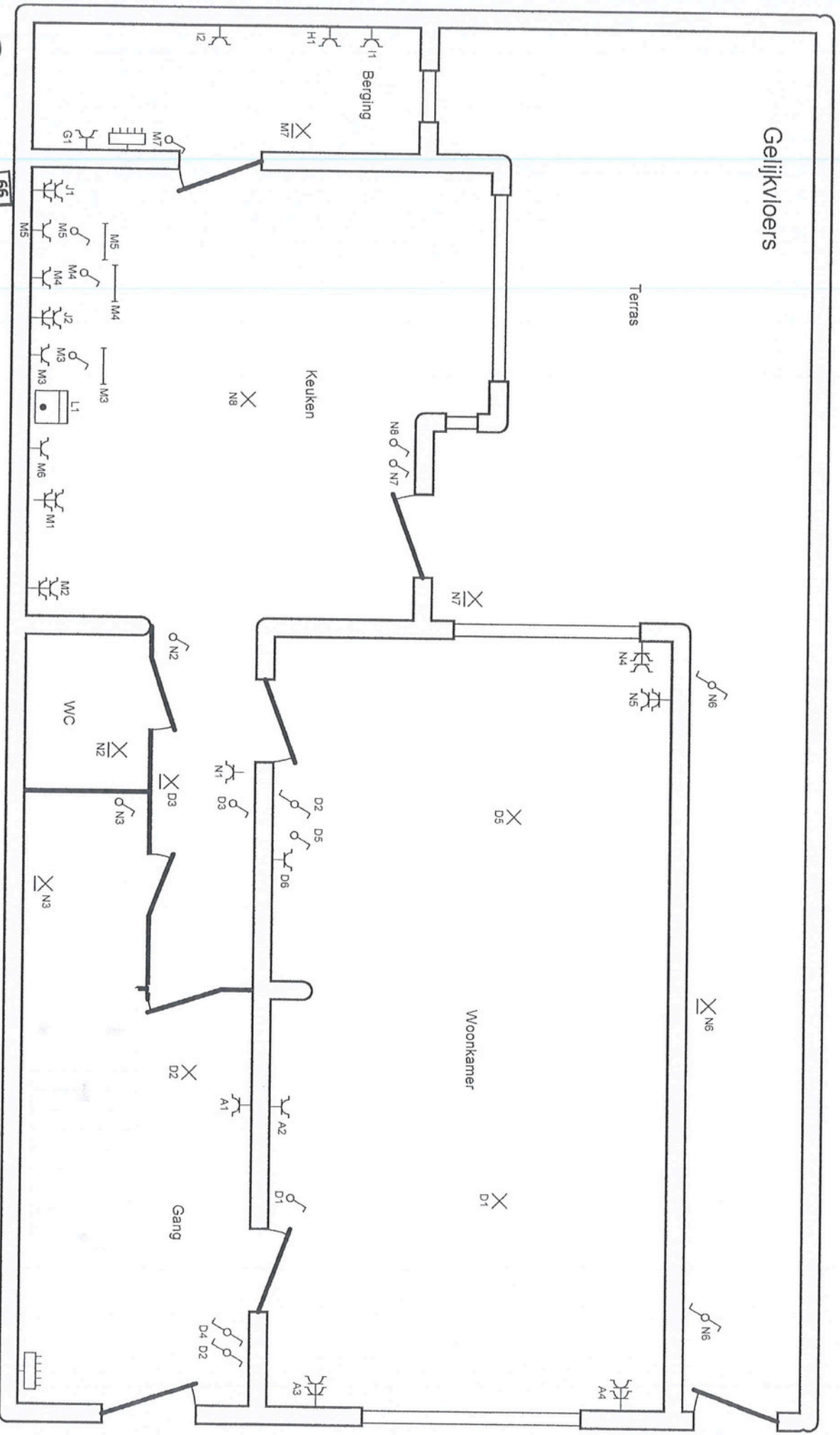

66

QACEG
Elektrische Installaties
Vincent Dehaes

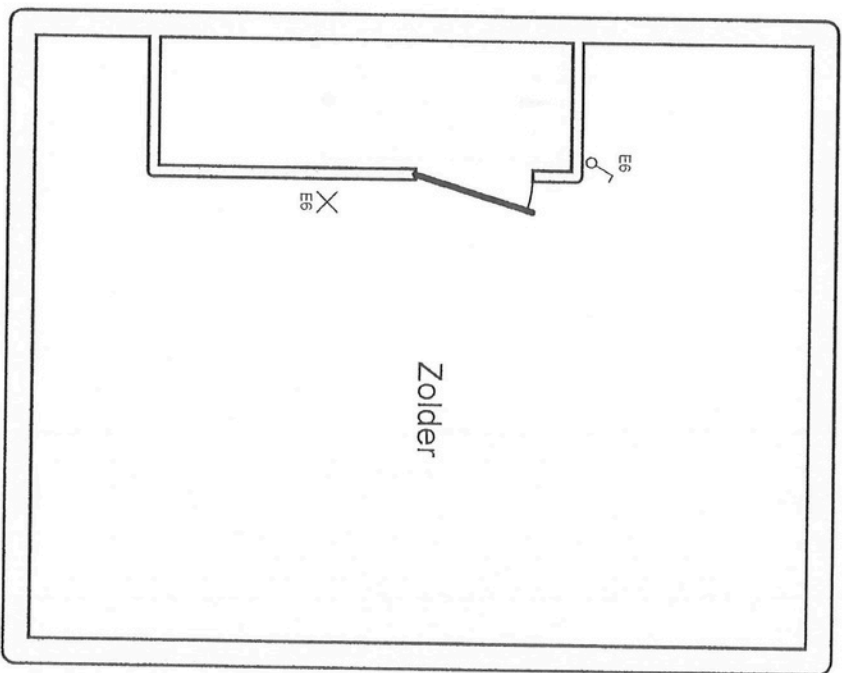
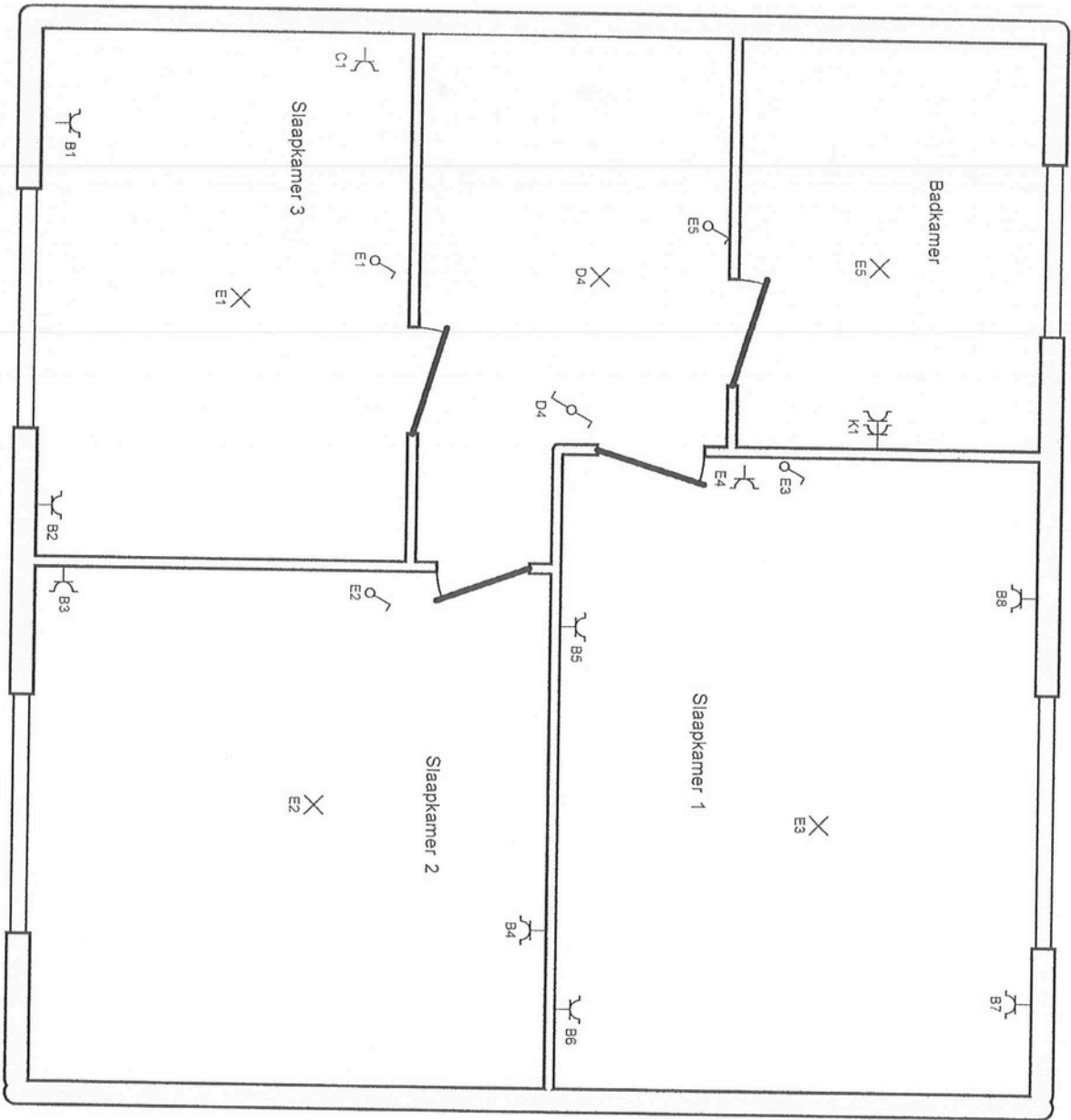

1e Verdieping

Plaats van de elektrische installatie



Installateur/Eigenaar