

RAPPORT VAN GELIJKVORMIGHEIDSONDERZOEK EN/OF CONTROLEBEZOEK VAN EEN ELEKTRISCHE INSTALLATIE

Rapportnr: 20241015010010 Datum onderzoek: 15/10/2024 Agent: Geoffrey De Grave volgens procedure TP01b

ALGEMENE GEGEVENS

Uw referentie: Herkeuring op : 15/10/2025  
 Plaats van onderzoek: Krommedijk 7, 8301 Knokke-Heist (België)  
 Eig./Uitb./Beh.:  
 Uitvoerder:  
 Bedrijf: Ond nr :  
 Type lokalen: Wooneenheid  
 Doel onderzoek: 6.5 - Controlebezoek volgens AREI Boek 1 - KB 05/03/2023  
 Installatie van:  voor 1981  1981 - 2020  2020 - 2023  na 6/2023

GEGEVENS VAN DE ELEKTRISCHE INSTALLATIE

EAN: 541 448 820 044 785 329  
 DNB: Imewo  
 Nominale spanning: 3 X 230V  
 Hoofdbeveiliging: 40A  
 Voedingsleiding: 4 x 10 mm<sup>2</sup> VOB  
 Elektrode type: Aardingslus  
 Aantal borden: 5  
 Aantal stroombanen: 2+10+8+4+11  
 Waarde diff. inr: 30mA 40A

METINGEN EN BEPROEVINGEN

Continuïteitsmeting: niet OK  
 Diff. testknop: NIET OK  
 Diff. foutlus: NIET OK  
 Bescherming RA/OA: niet OK  
 staat vast elektrisch materieel: OK  
 R isolatie: 1.86 MOhm  
 R aarde: 2.5 Ohm  
 Schema's: niet OK

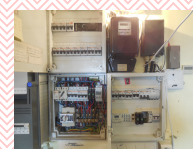

TOELICHTING

INBREUKEN (I) / AFWIJKING (A) / OPMERKINGEN (O) / VASTSTELLING (V)

Groep	I/A/O/V	Omschrijving	Arei nr
1	I	Eendraad en/of situatieschema van de installatie te voorzien of te vervolledigen. Bij een volgende controle kunnen er inbreuken op dit punt worden vastgesteld.	3.1.2.1. t.e.m. 3.1.2.4 - 3.1.3.1. t.e.m. - 3.1.3.3. - 5.1.6.1. - 9.1.2
2	I	De aardingspen van een of meerdere contactdozen zijn niet aangesloten op de aarding van de installatie. (zolder + slaapkamer)	5.3.5.2
3	I	De aanduiding van de stroomkringen, apparatuur en/of de spanningsaanduiding, enz. is afwezig, onvolledig of onjuist.	3.1.3
4	I	De genaakbare, naakte onder spanning staande delen zijn niet op een afdoende wijze afgeschermd.	4.2.2.1 t.e.m. 4.2.2.3
5	I	Geen algemene differentieelstroombeschermingsinrichting van minimum 40A en max. 300mA en ten minste type A aan het begin van de installatie en die aangepast is aan de overstrombeveiliging en/of algemene differentieelstroombeschermingsinrichting geplaatst in een schakel- en verdeelbord van de klasse I (hoofddifferentieel is niet van het type A)	4.2.4.3 - 5.3.5.3
6	I	Differentieelstroombeschermingsinrichting(en) is (zijn) niet van het type A. (hoofddifferentieel)	4.2.4.3 - 5.3.5.3 - 8.2.2

## RAPPORT VAN GELIJKVORMIGHEIDSONDERZOEK EN/OF CONTROLEBEZOEK VAN EEN ELEKTRISCHE INSTALLATIE

Rapportnr: 20241015010010 Datum onderzoek: 15/10/2024 Agent: Geoffrey De Grave volgens procedure TP01b

7	Zekeringen	I	Kalibreerelementen van de pensmeltzekeringen, penautomaten, Diazed zekeringen & automaten ontbreken. (tuinhuis)	5.3.5.5
8	Zekeringen	I	Gegevens op een of meerdere zekeringen en/of automaten niet meer leesbaar.	5.1.6.1 - 5.3.5.4
9	Leidingen	I	Verlichtingsstroombaan moet minstens 1,5 mm <sup>2</sup> zijn. (buitenverlichting)	5.2.1.2
10	Leidingen	I	Geleiders van het type VOB zijn niet over de ganse lengte in buizen of gesloten goot geplaatst. (zolder)	5.2.9.10
11	Leidingen	I	Soepele kabel mag niet gebruikt worden voor de vaste installatie. (buitenverlichting)	5.2.2 - 5.2.3 - 5.2.9
12	Contactdozen / Schakelaars	I	Niet alle contactdozen zijn voorzien van een kinderbescherming. (3 fasige stopcontacten)	4.2.2.3 - 5.3.5.2
13	Contactdozen / Schakelaars	I	Niet alle contactdozen zijn voorzien van een beschermingscontact. (stopcontact onder aanrecht)	4.2.3.3 - 5.3.5.2

### BESLUIT

De elektrische installatie voldoet niet aan de voorschriften van het AREI – Boek 1 – KB 05/03/2023. Een aanvullend bezoek moet door hetzelfde organisme worden uitgevoerd voor 15/10/2025. De werken, nodig om de inbreuken te doen verdwijnen die opgemerkt werden tijdens het controlebezoek, moeten zonder vertraging uitgevoerd worden en alle maatregelen moeten getroffen worden opdat de in inbreuk zijnde installatie, indien zij in dienst blijft, geen gevaar vormt voor de personen of goederen.

### RAADGEVINGEN

Het verslag van de controle moet worden bewaard in het dossier van de elektrische installatie. Elke wijziging aan de elektrische installatie moet in het dossier vermeld worden. Bij elk ongeluk aan personen overkomen en rechtstreeks of onrechtstreeks te wijten aan de aanwezigheid van elektriciteit, is men verplicht de Federale Overheidsdienst die Energie onder zijn bevoegdheid heeft onmiddellijk in te lichten. Wanneer er inbreuken zijn vastgesteld tijdens dit controlebezoek dient men binnen een termijn van hoogstens één jaar door hetzelfde erkend organisme een nieuw controlebezoek te doen verrichten. Indien tijdens dat tweede bezoek wordt vastgesteld dat er nog inbreuken overblijven, moet het erkend organisme een kopie van het verslag van het controlebezoek sturen naar de Algemene Directie Energie die belast is met het hoog toezicht op de huishoudelijke elektrische installaties.

### CLAUSULE

Dit onderzoek beperkt zich tot de vaste elektrische installatie die zichtbaar en zonder extra middelen bereikbaar zijn. Schakelaars, contactdozen, kabelgoten en apparaten zijn niet opengemaakt. Toestellen en apparaten maken geen deel uit van dit onderzoek

Vrijgave in naam van de directeur van het erkend organisme.

Inspecteur: **Geoffrey De Grave**

Datum vrijgave: 15/10/2024



RAPPORT VAN GELIJKVORMIGHEIDSONDERZOEK EN/OF CONTROLEBEZOEK VAN EEN ELEKTRISCHE INSTALLATIE

Rapportnr: 20241015010010 Datum onderzoek: 15/10/2024 Agent: Geoffrey De Grave volgens procedure TP01b

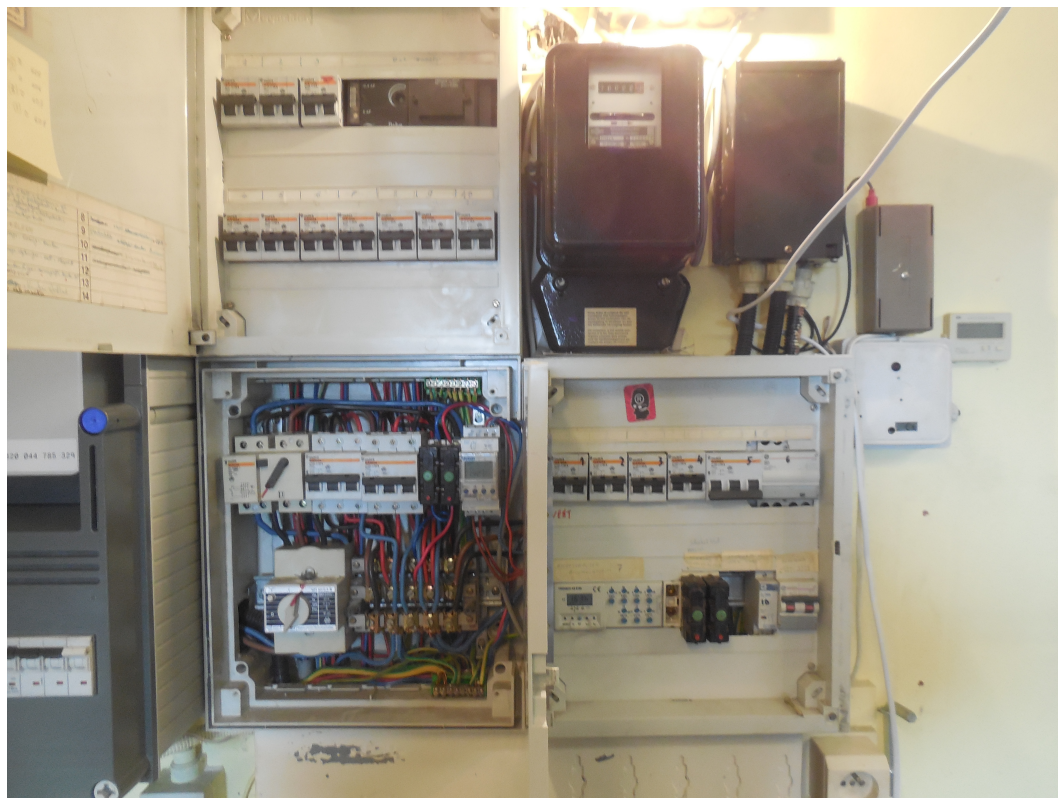

RAPPORT VAN GELIJKVORMIGHEIDSONDERZOEK EN/OF CONTROLEBEZOEK VAN EEN ELEKTRISCHE INSTALLATIE

Rapportnr: 20241015010010 Datum onderzoek: 15/10/2024 Agent: Geoffrey De Grave volgens procedure TP01b

