



IQ PARK
Slim ondernemen
aan het water

**18 bedrijfsunits en gebouw
met kantoren en horeca**
in Dilsen-Stokkem

IQ-PARK – FASE 4

VERKOOPPLANNEN



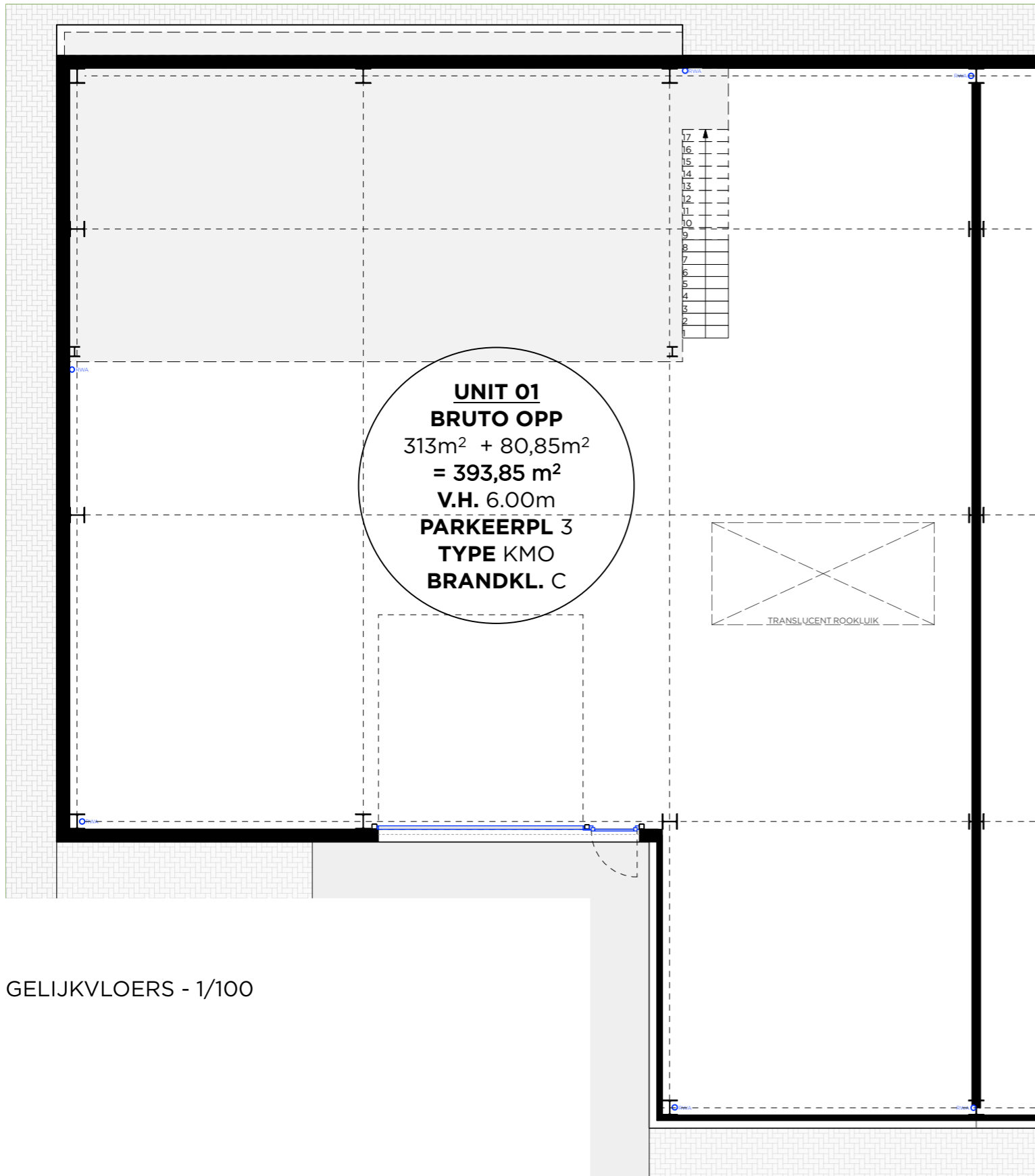

GELIJKVLOERS - 1/100

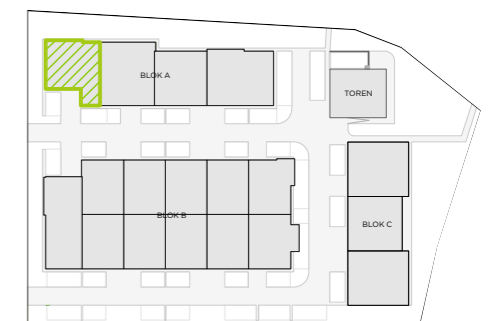
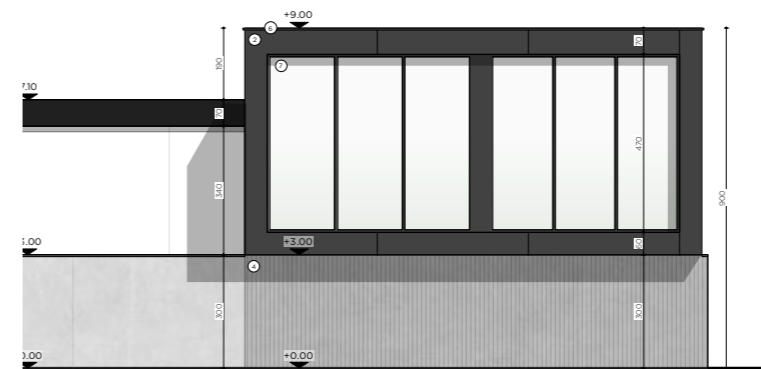
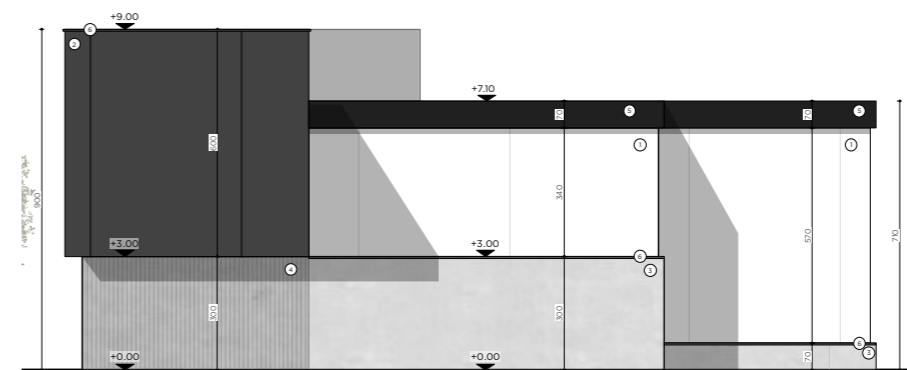
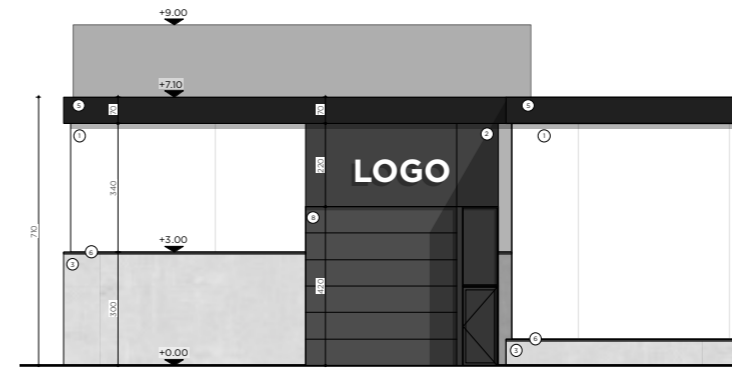

BLOK A
UNIT 1

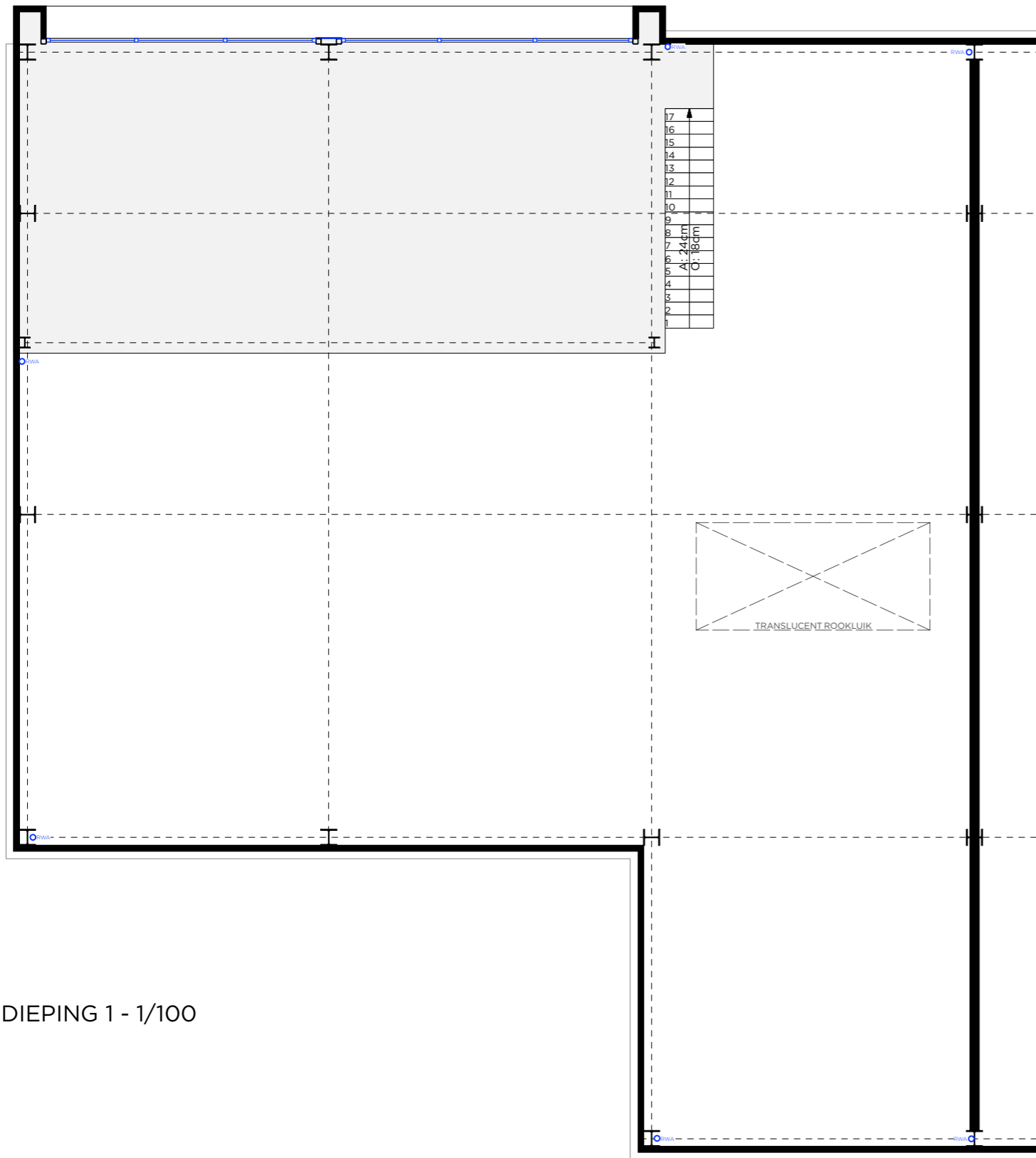

VERDIEPING 1 - 1/100

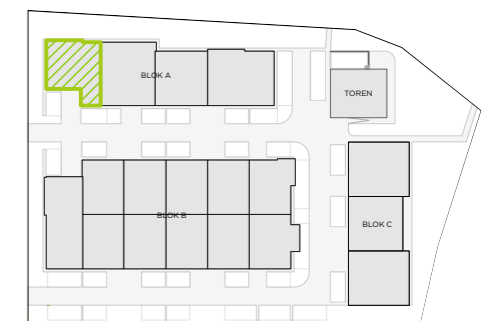

INPLANTING **BLOK A**
UNIT 1

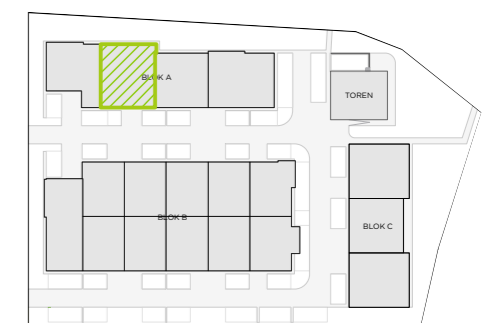
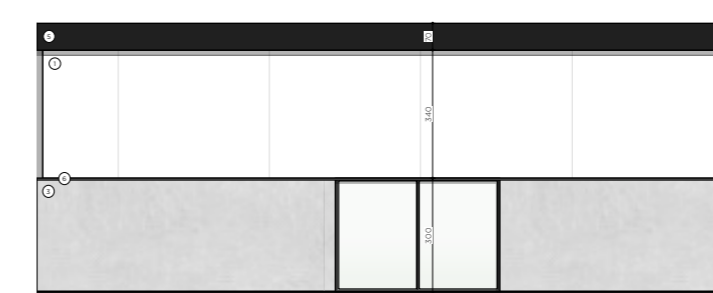
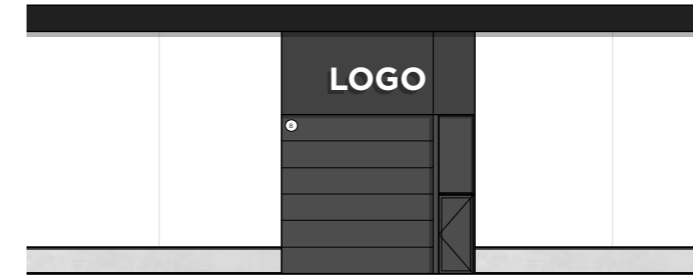
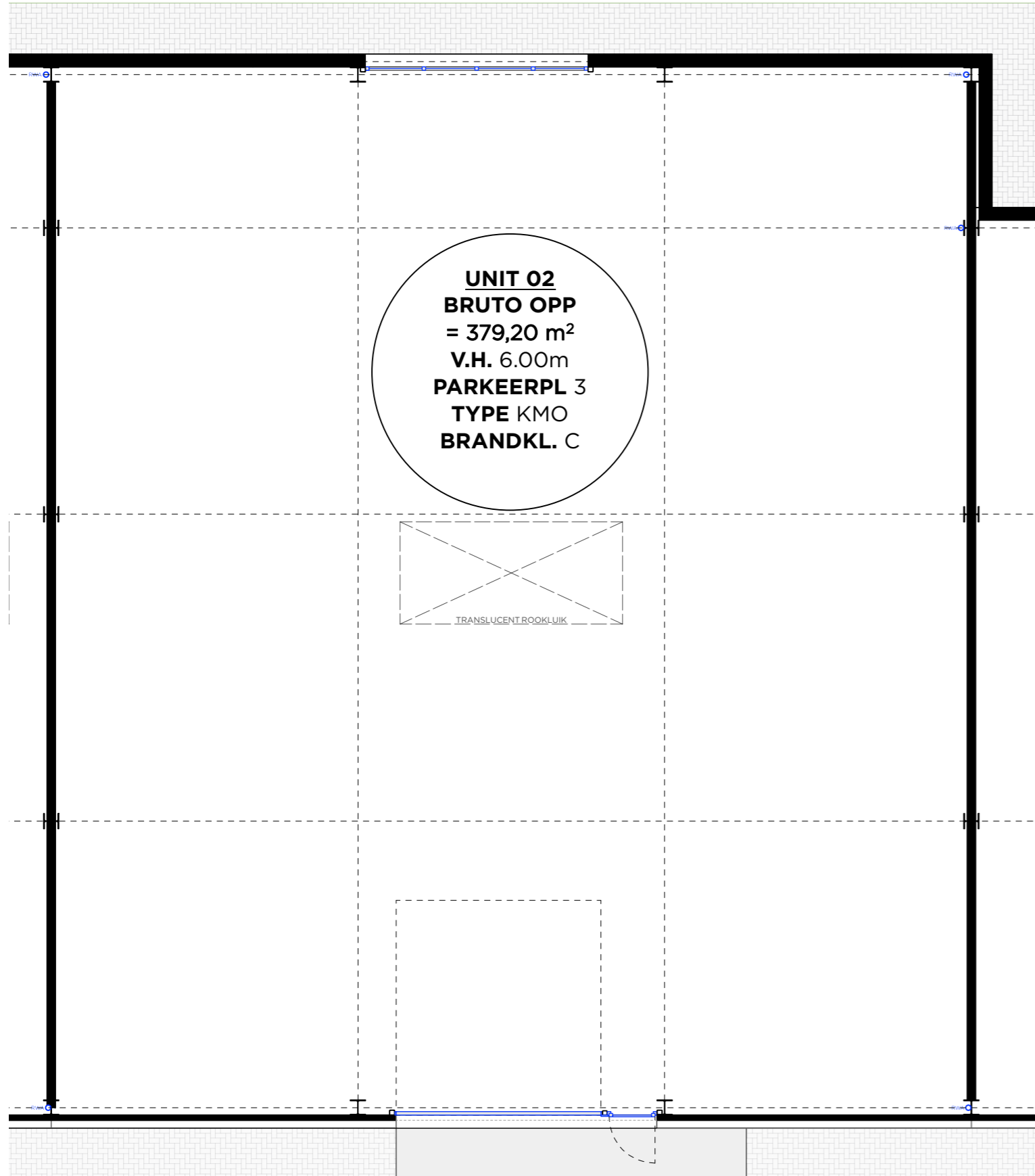

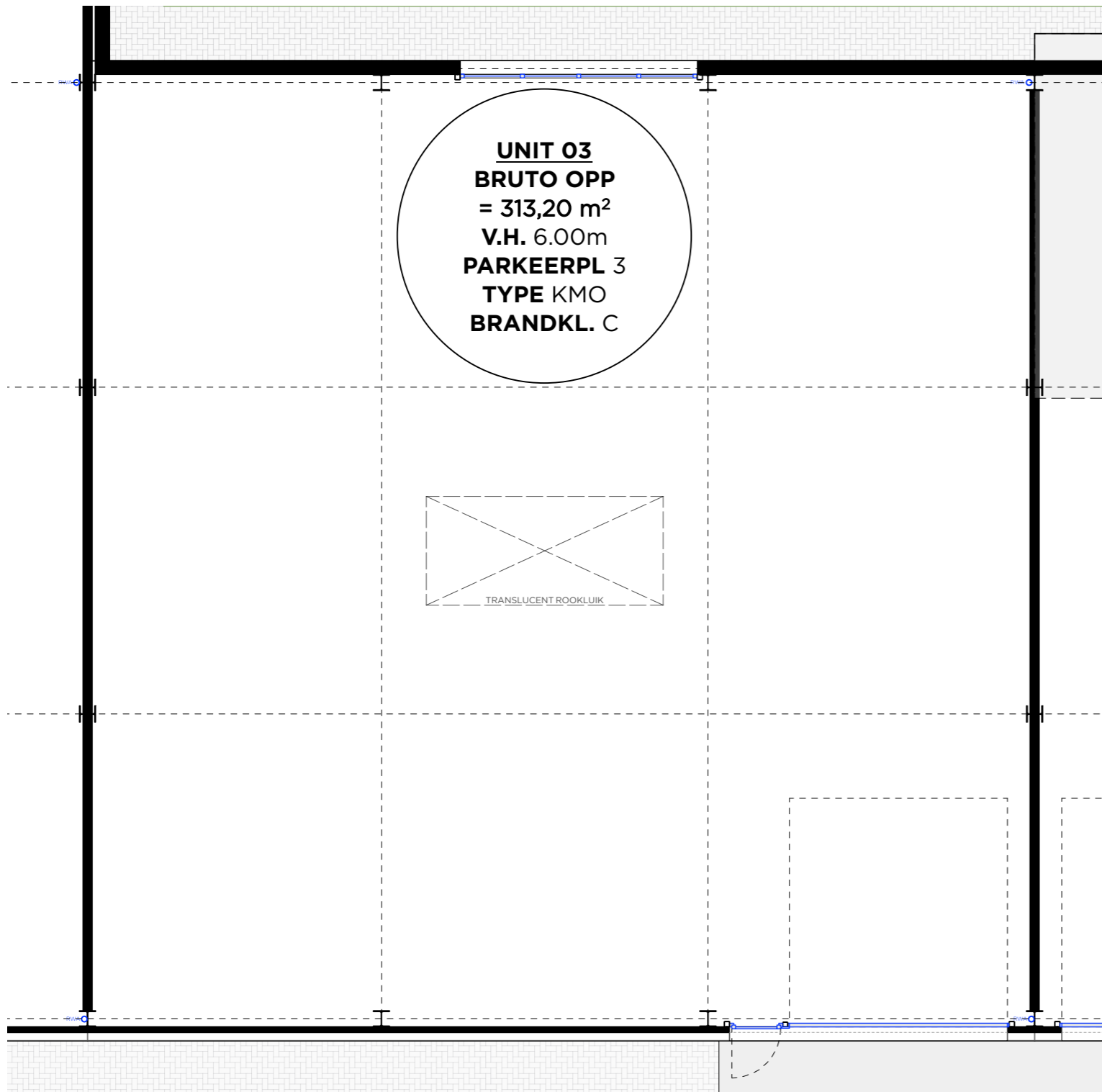

GELIJKVLOERS - 1/100



VOORGEVEL 1/200

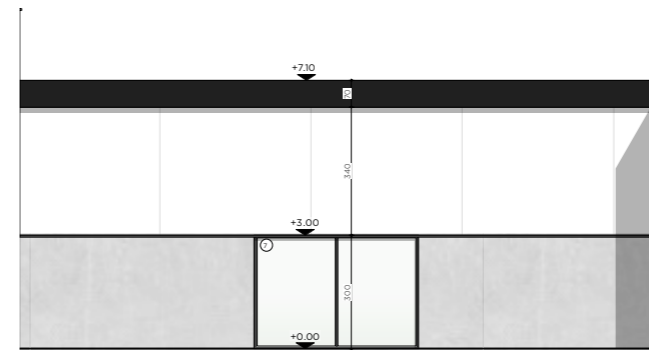

ACHTERGEVEL 1/200

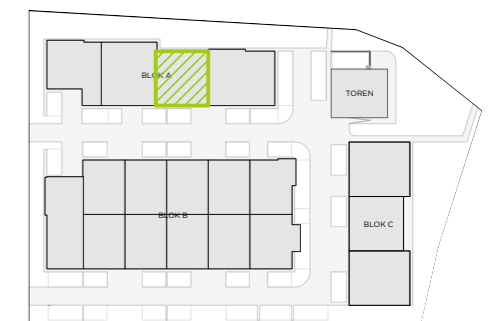

INPLANTING **BLOK A**
UNIT 3

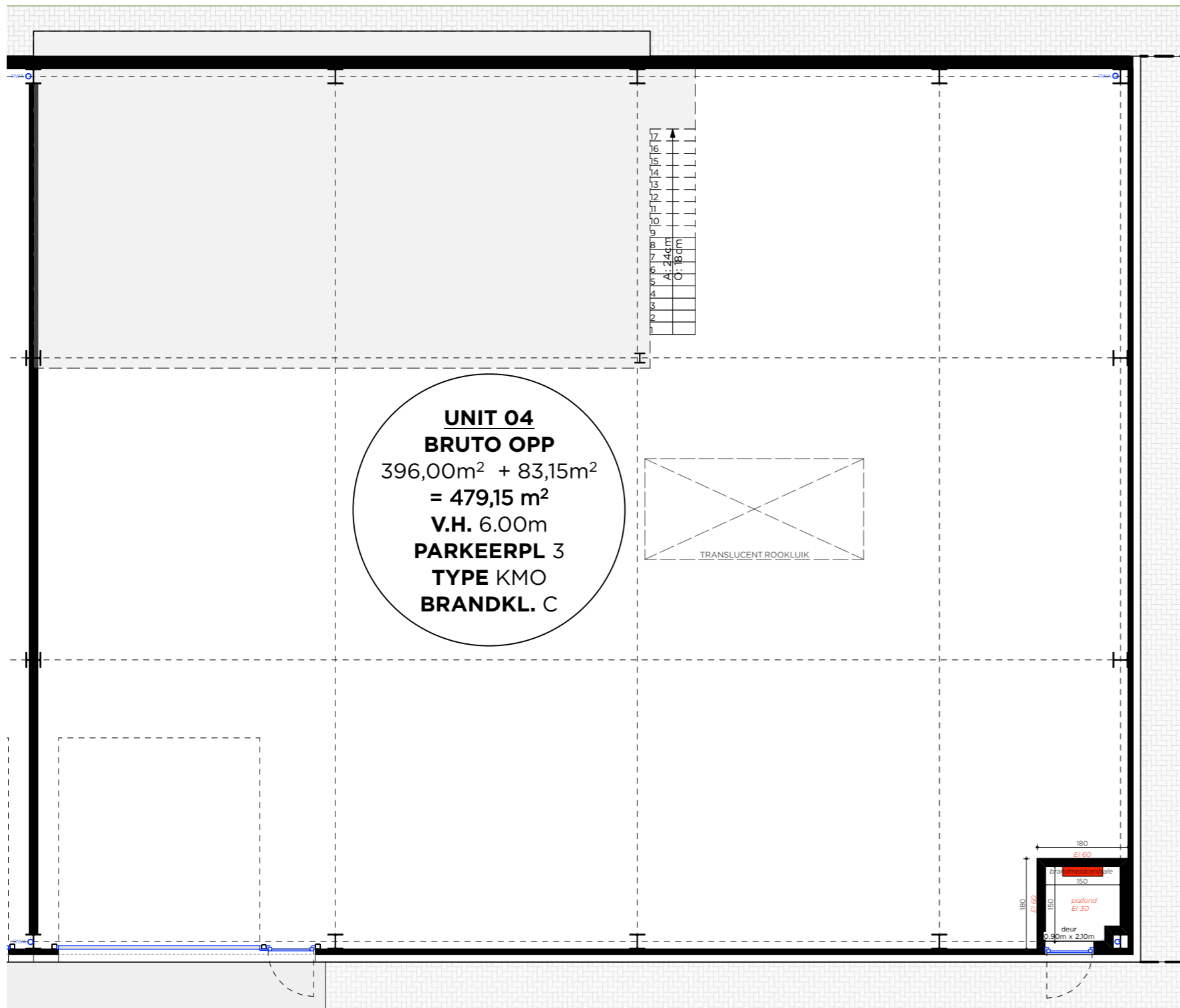

GELIJKVLOERS - 1/100

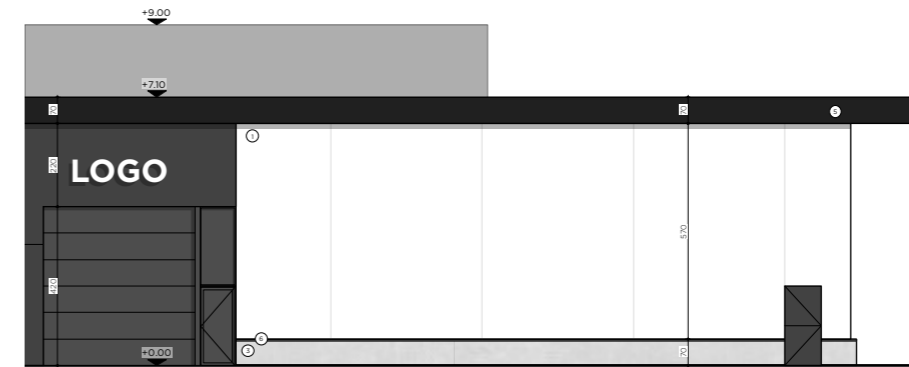

VOORGEVEL 1/200

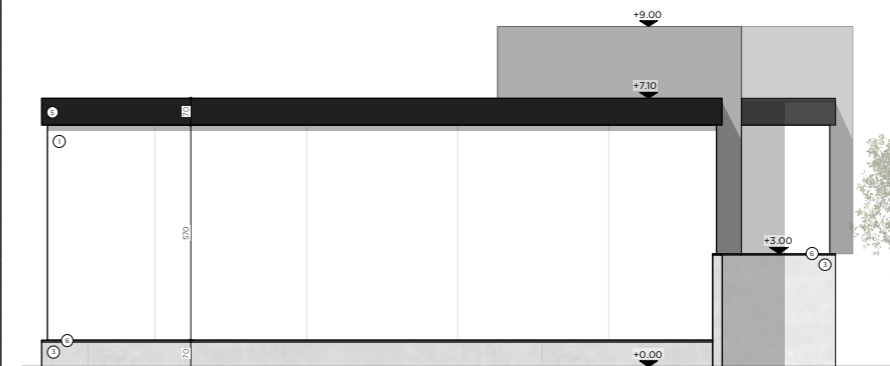

RECHTERGEVEL 1/200

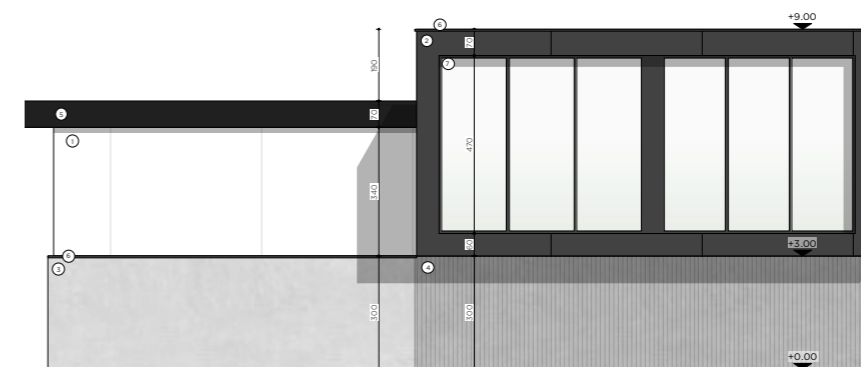

ACHTERGEVEL 1/200

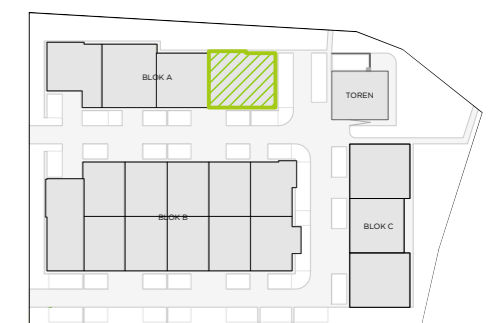

INPLANTING

BLOK A
UNIT 4

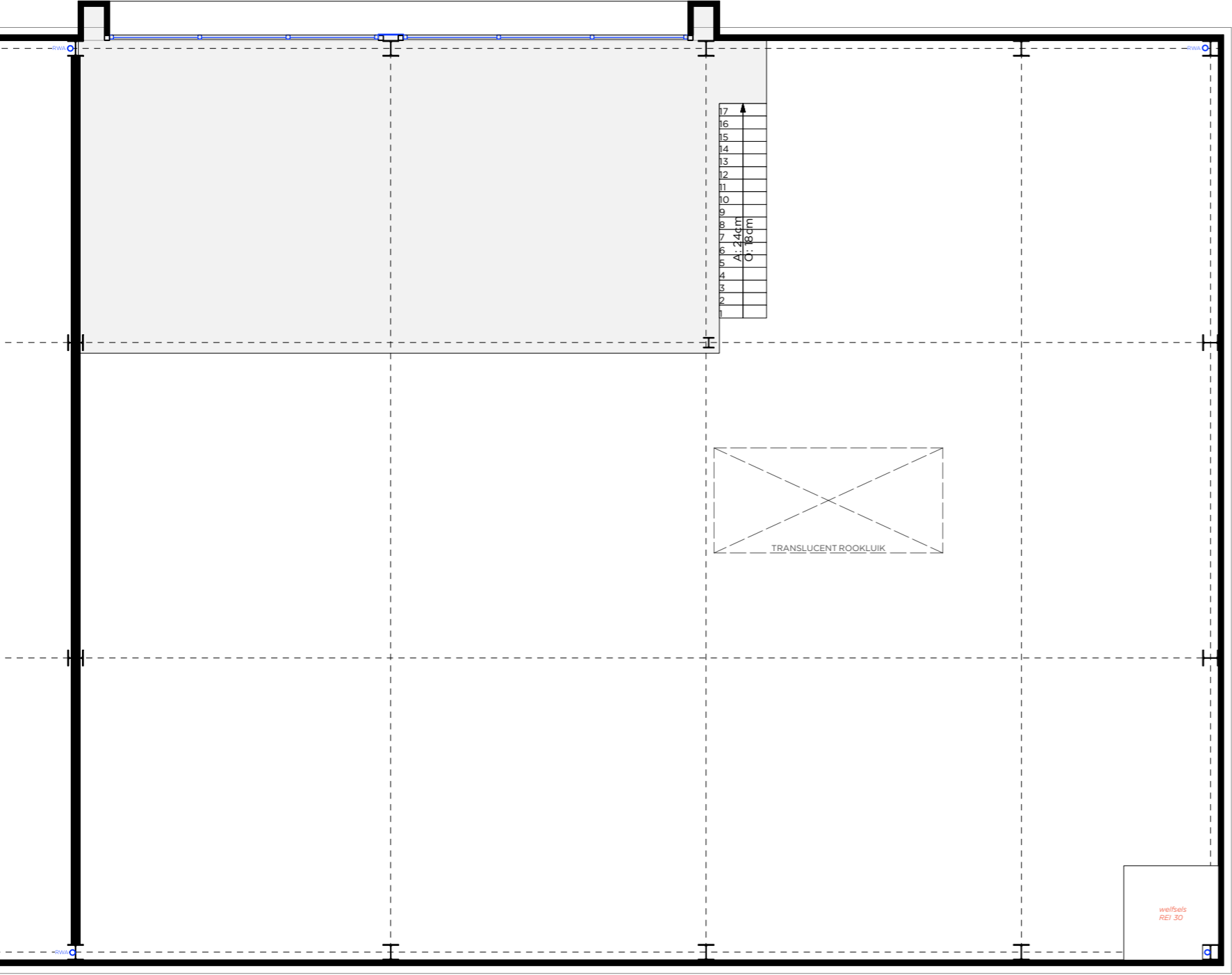

VERDIEPING 1 - 1/100

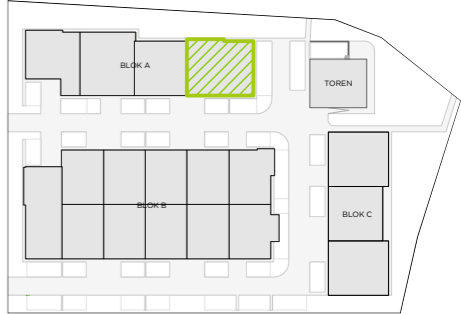

INPLANTING **BLOK A**
UNIT 4

Deze verkoopplannen zijn opgemaakt op basis van het bouwaanvraagdossier en kunnen nog in beperkte mate wijziging in functie van het uitvoeringdossier.

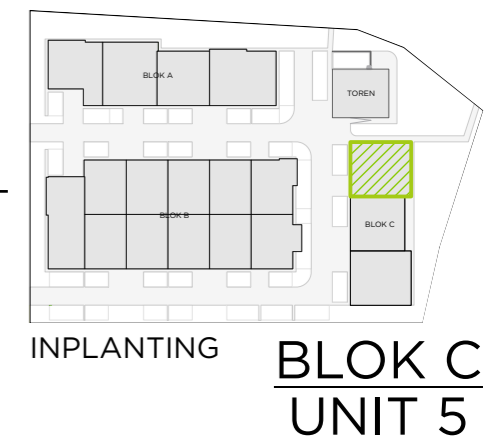
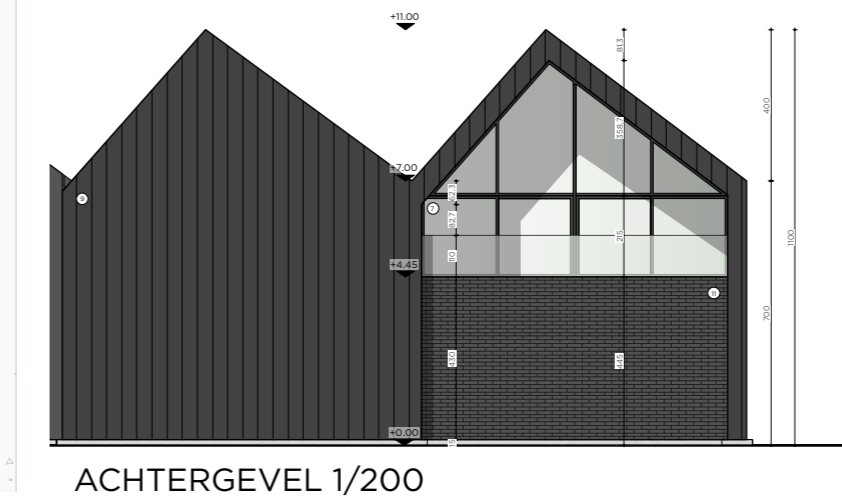
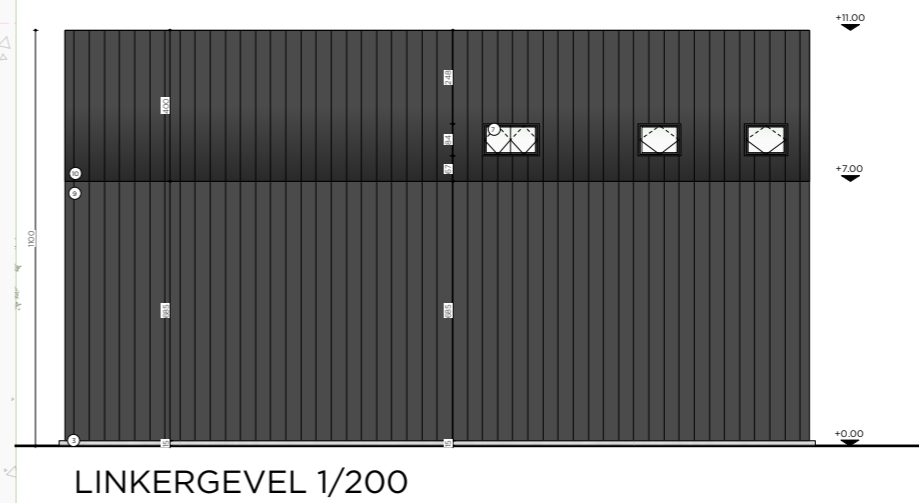
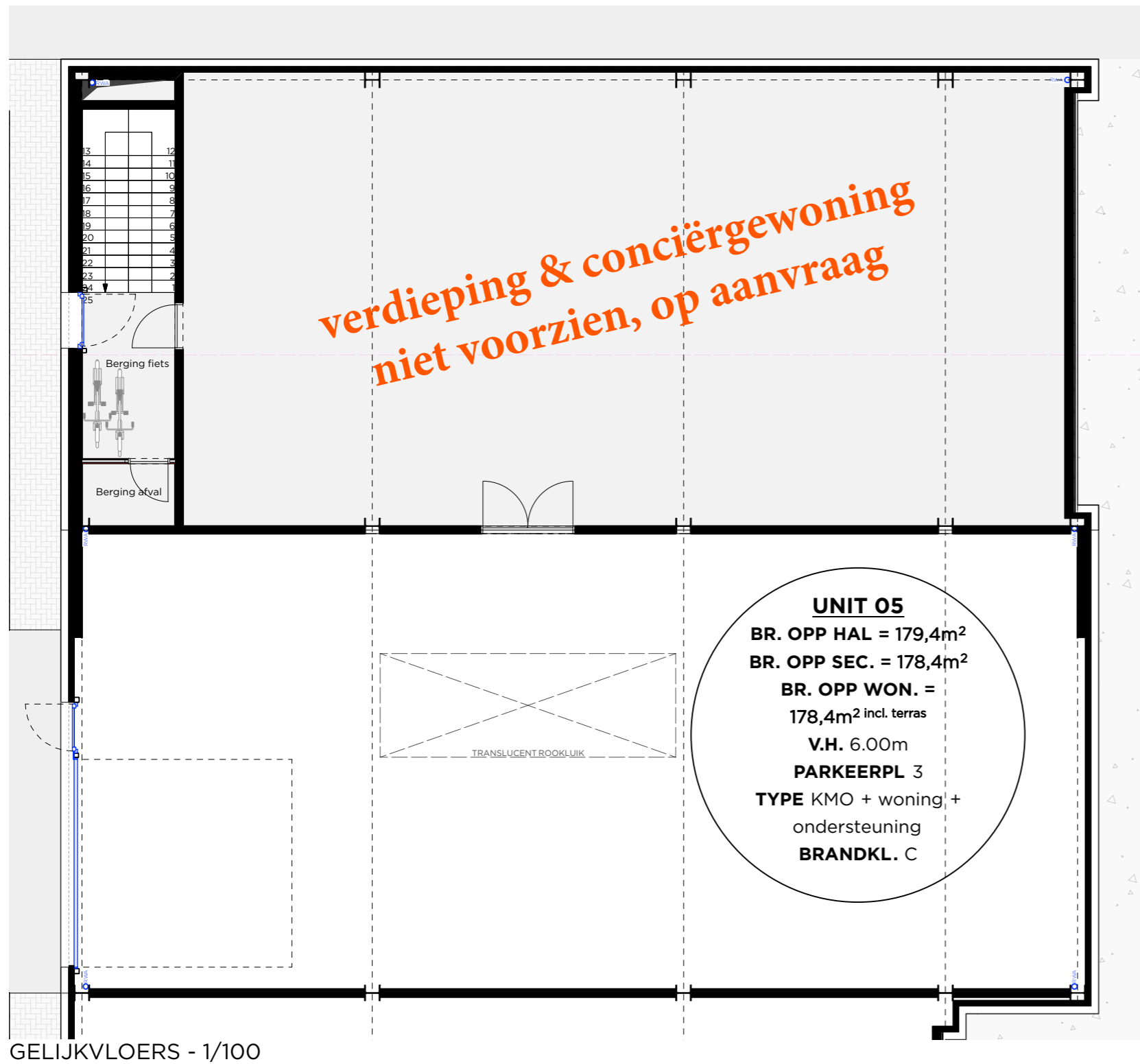

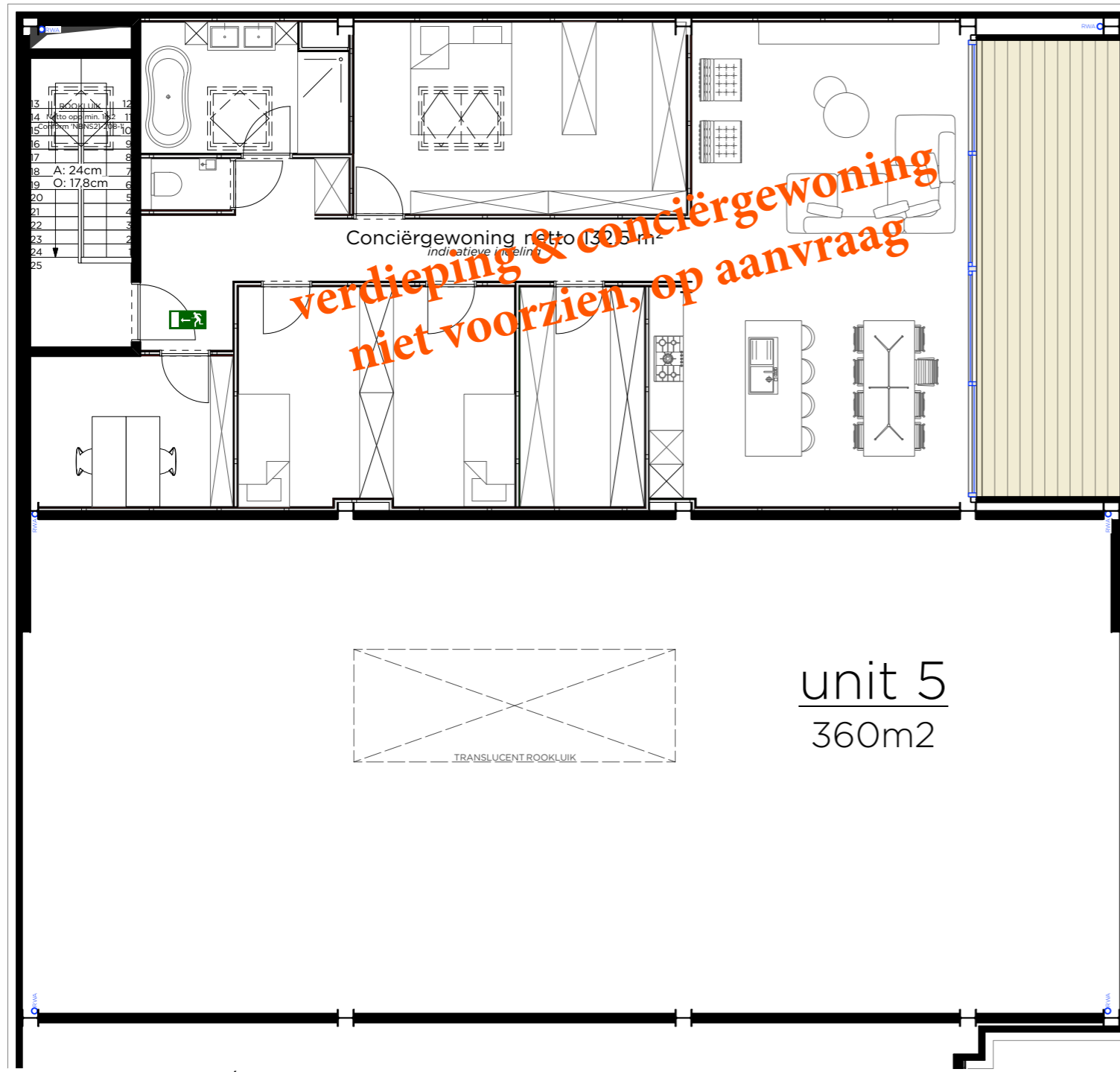

**verdieping & conciërgewoning
 niet voorzien, op aanvraag**

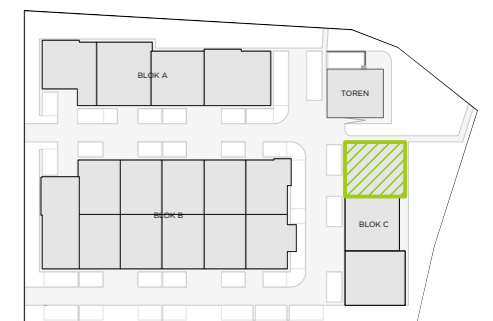

INPLANTING **BLOK C**
UNIT 5

Deze verkoopplannen zijn opgemaakt op basis van het bouwaanvraagdossier en kunnen nog in beperkte mate wijziging in functie van het uitvoeringdossier.

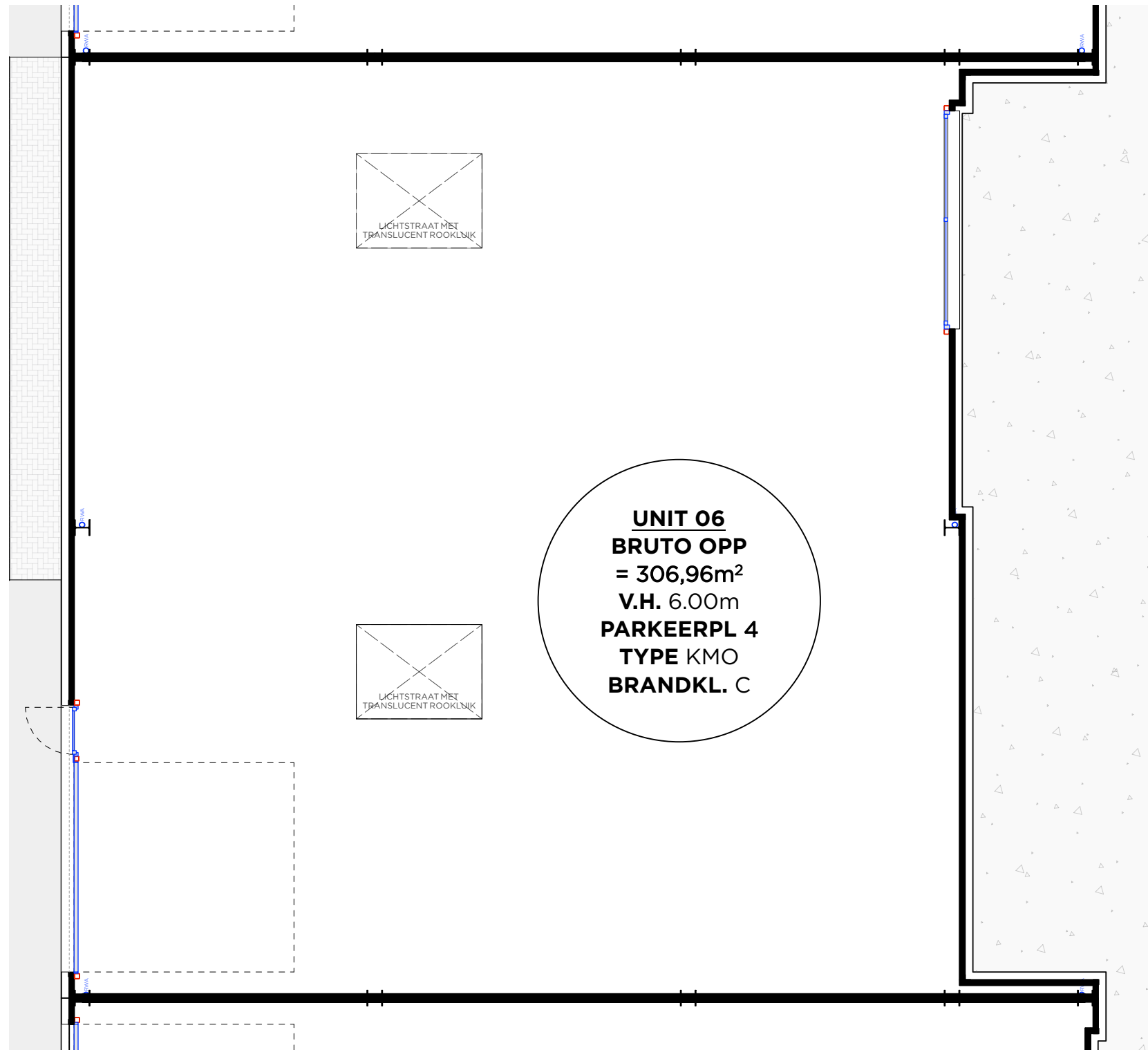

GELIJKVLOERS - 1/100

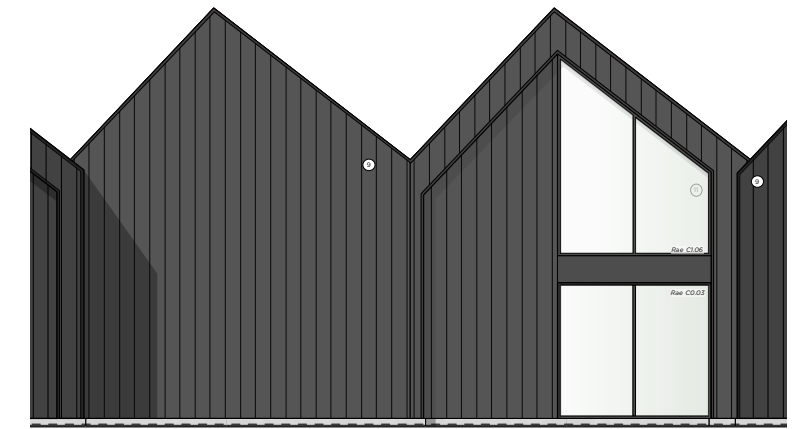

OOSTGEVEL - 1/200



WESTGEVEL - 1/200

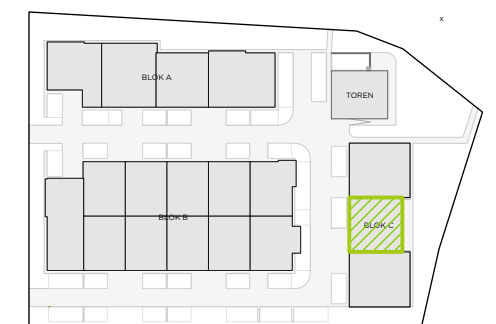

INPLANTING

BLOK C
UNIT 6

Deze verkoopplannen zijn opgemaakt op basis van het bouwaanvraagdossier en kunnen nog in beperkte mate wijziging in functie van het uitvoeringdossier.

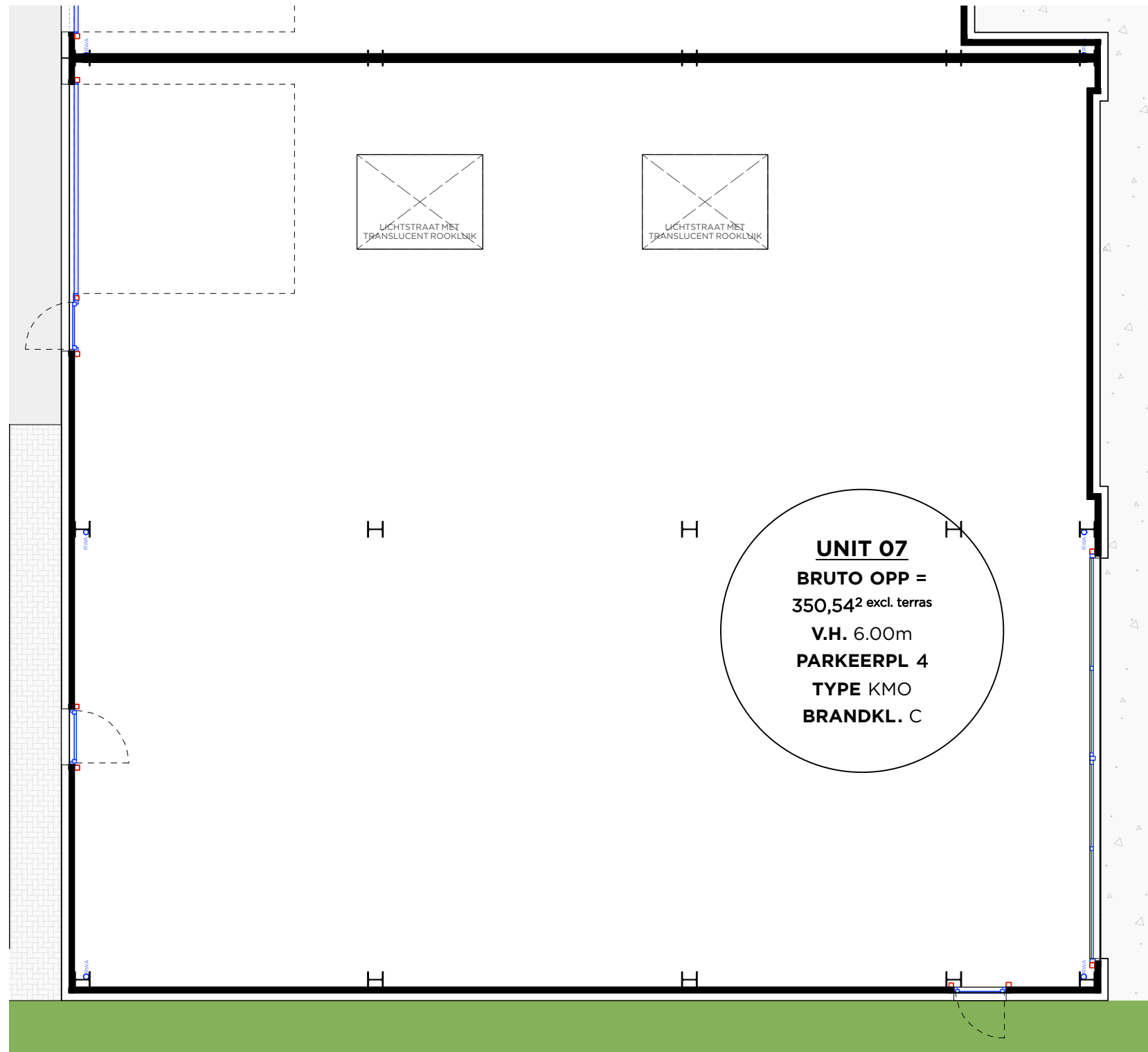

GELIJKVLOERS - 1/100



OOSTGEVEL - 1/200



WESTGEVEL - 1/200

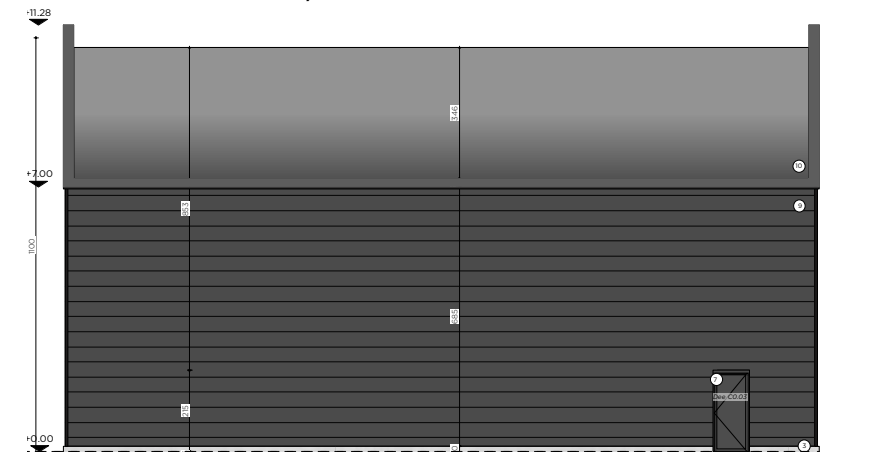

ZUIDGEVEL - 1/200



INPLANTING **BLOK C**
UNIT 7

Deze verkoopplannen zijn opgemaakt op basis van het bouwaanvraagdossier en kunnen nog in beperkte mate wijziging in functie van het uitvoeringdossier.

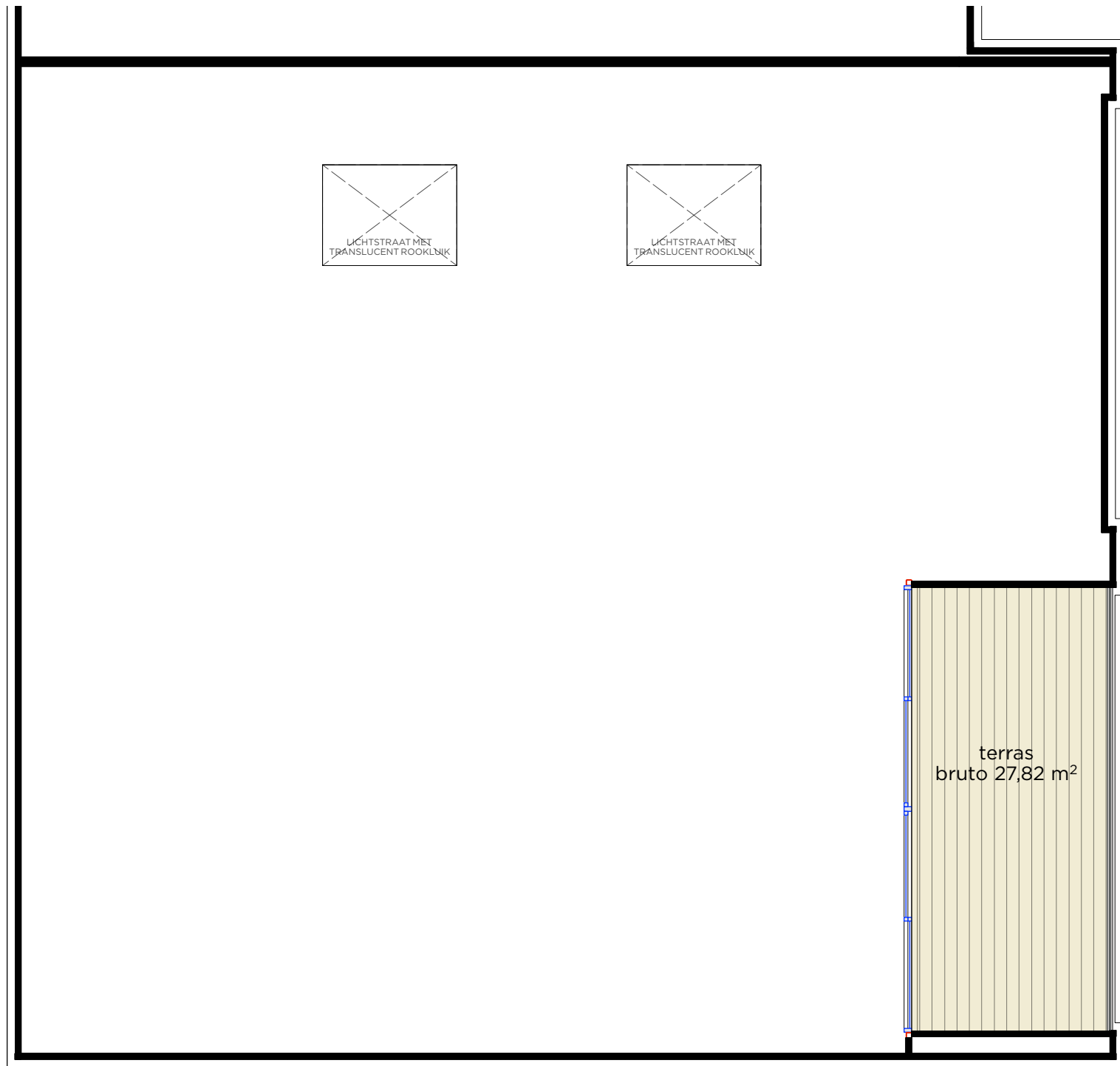

VERDIEPING 1 - 1/100



OOSTGEVEL - 1/200



WESTGEVEL - 1/200

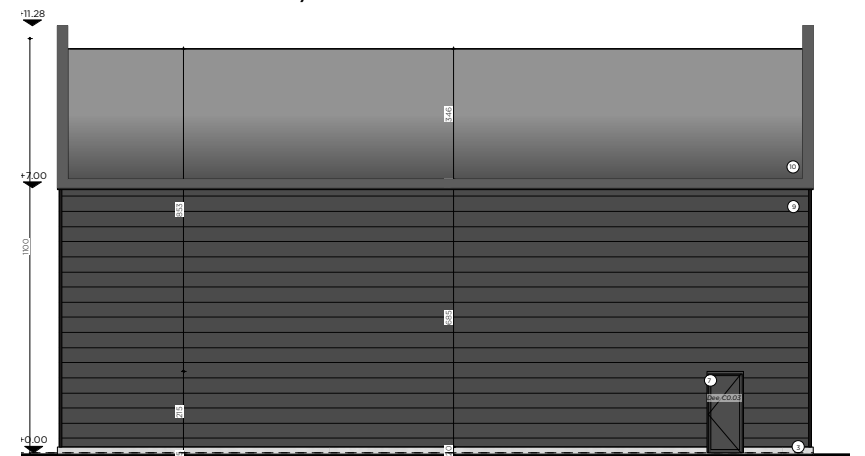

ZUIDGEVEL - 1/200



INPLANTING **BLOK C**
UNIT 7

Deze verkoopplannen zijn opgemaakt op basis van het bouwaanvraagdossier en kunnen nog in beperkte mate wijziging in functie van het uitvoeringdossier.

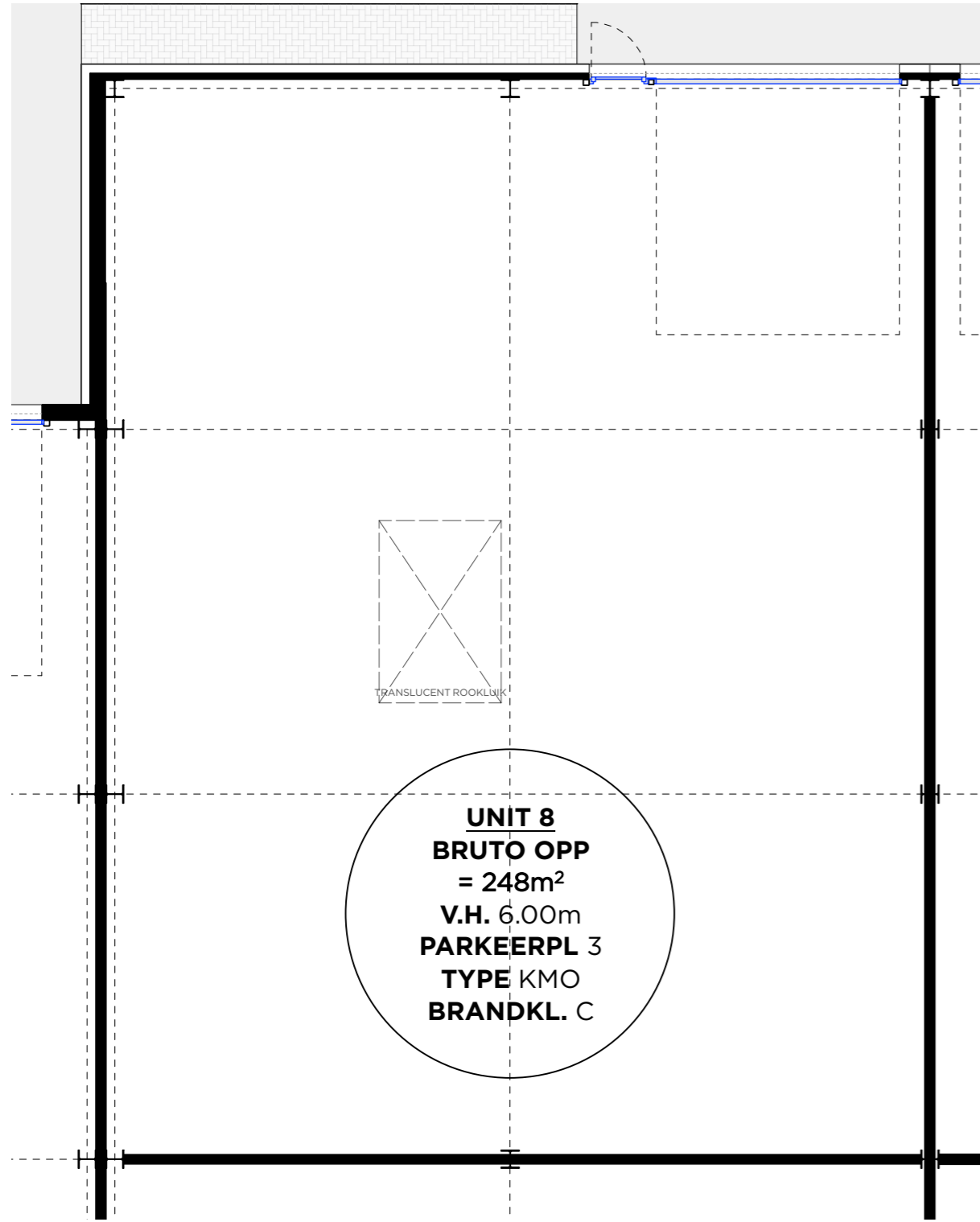

GELIJKVLOERS - 1/100



VOORGEVEL 1/200

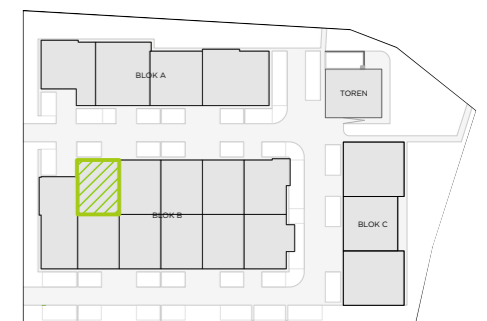

INPLANTING **BLOK B**
UNIT 8

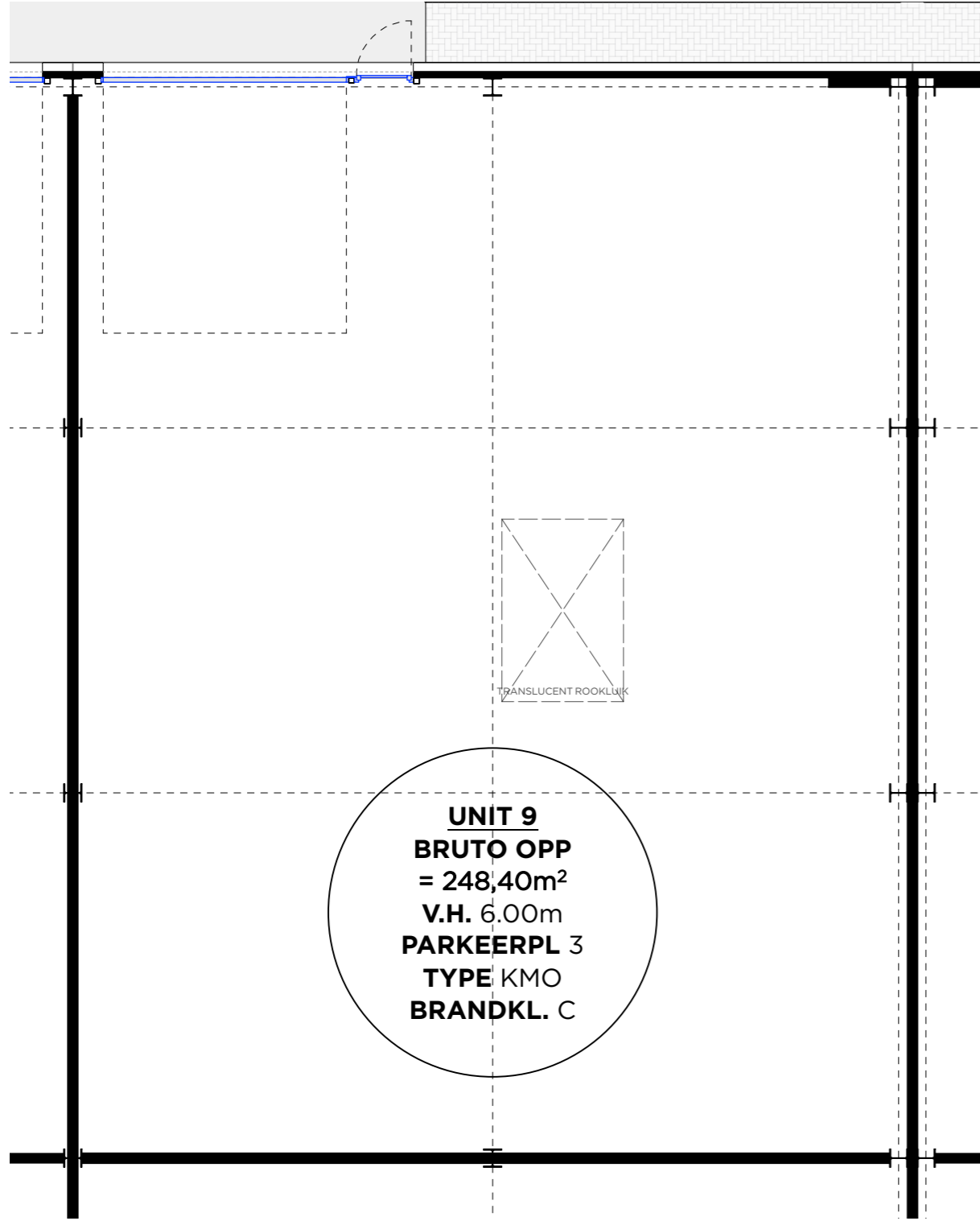

GELIJKVLOERS - 1/100



VOORGEVEL 1/200

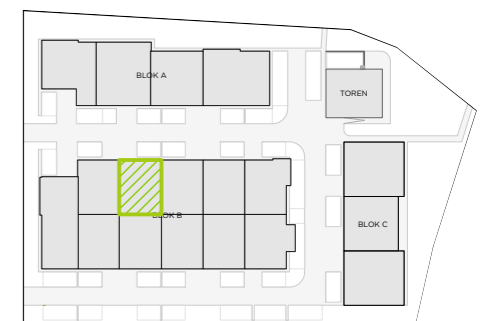

INPLANTING **BLOK B**
UNIT 9

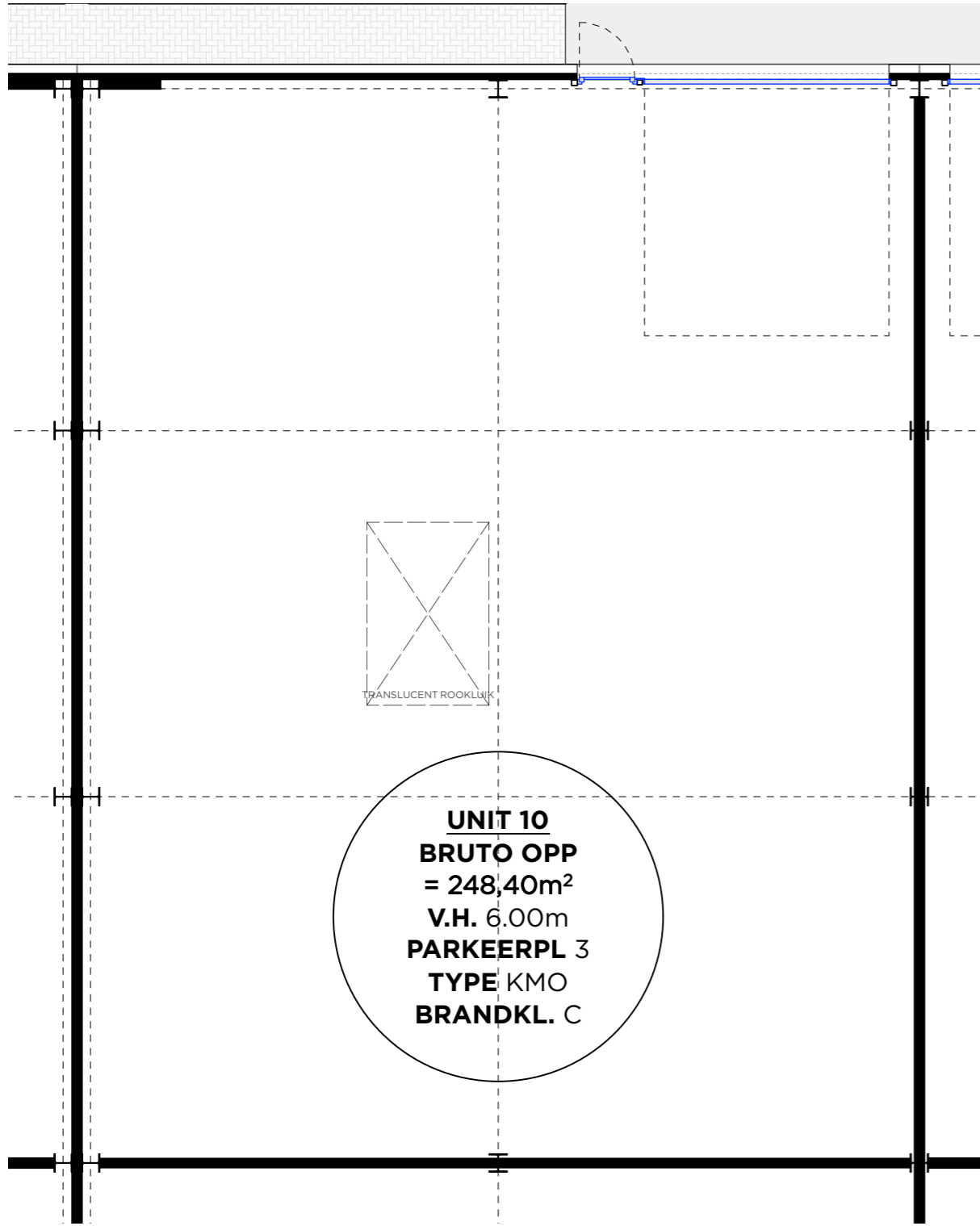

GELIJKVLOERS - 1/100



VOORGEVEL 1/200

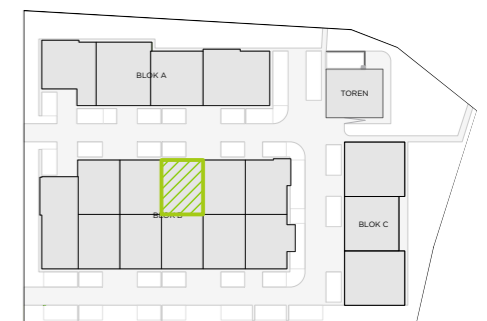

INPLANTING **BLOK B**
UNIT 10

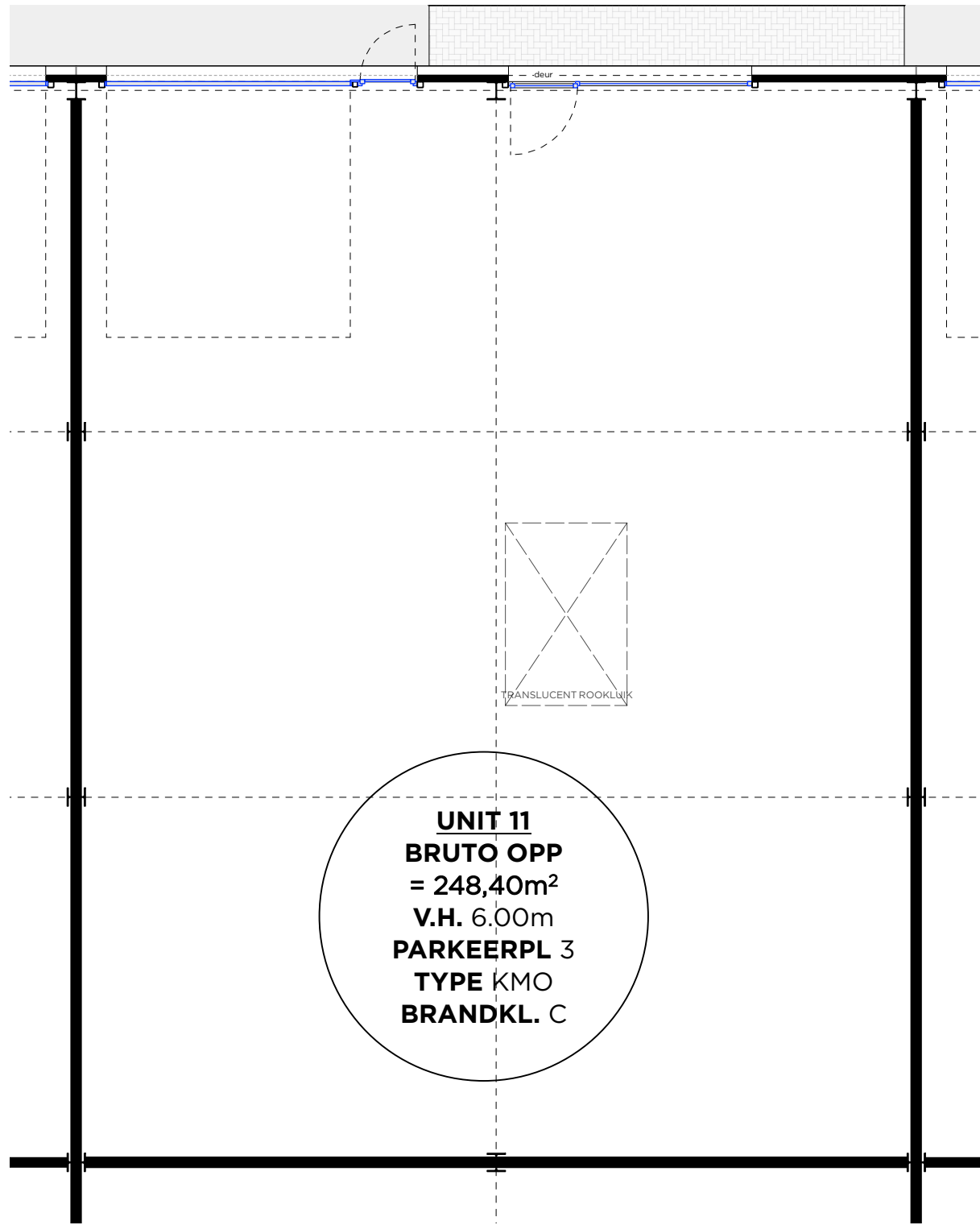

GELIJKVLOERS - 1/100



VOORGEVEL 1/200

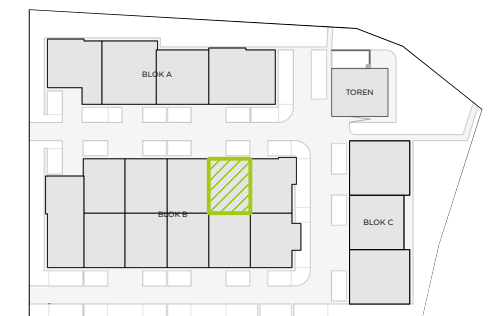

INPLANTING **BLOK B**
UNIT 11

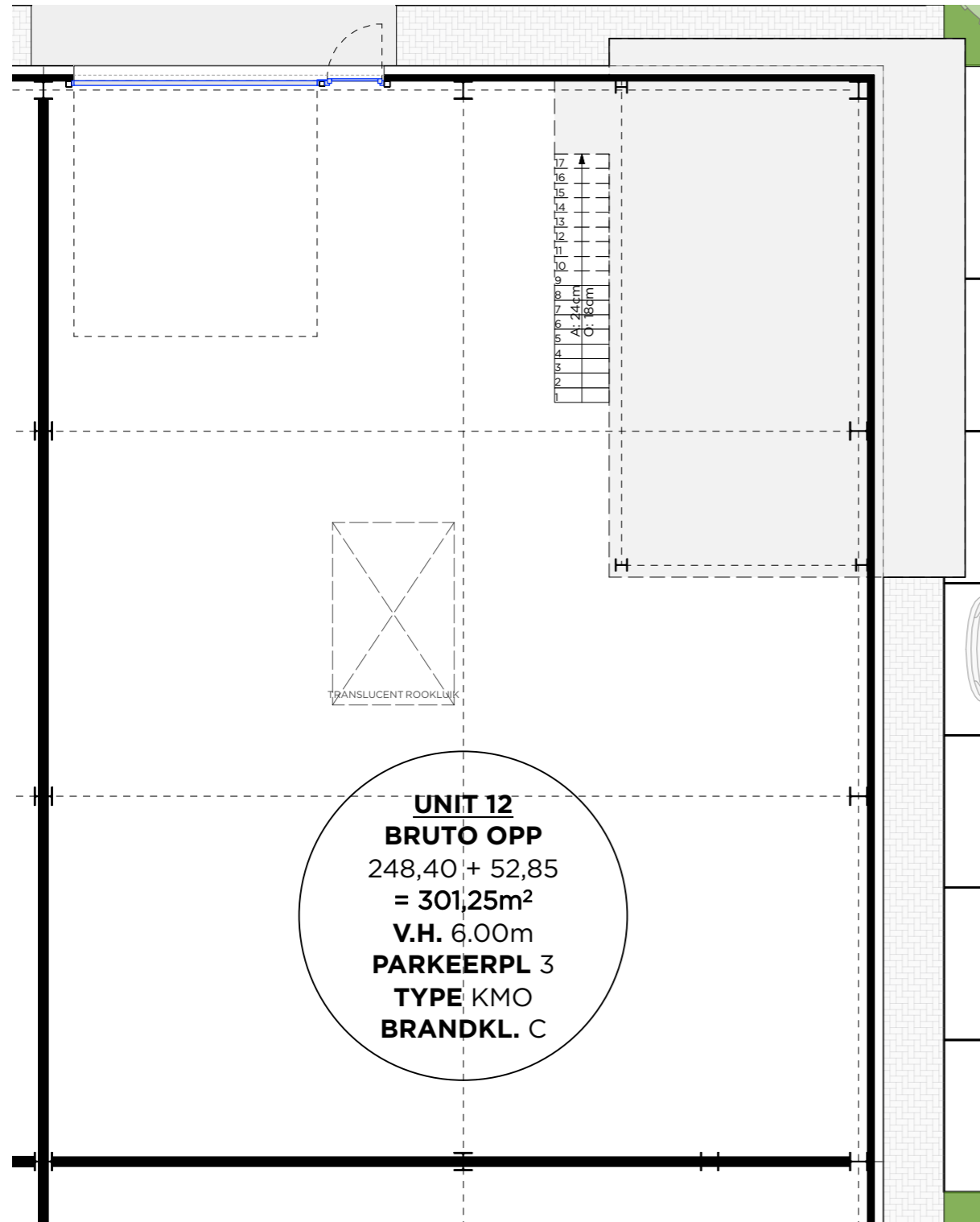

GELIJKVLOERS - 1/100

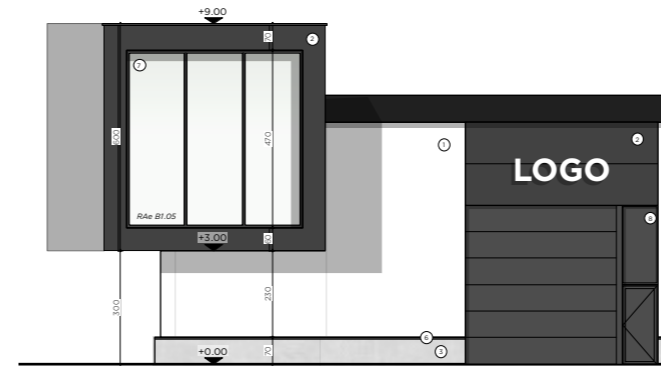

VOORGEVEL 1/200

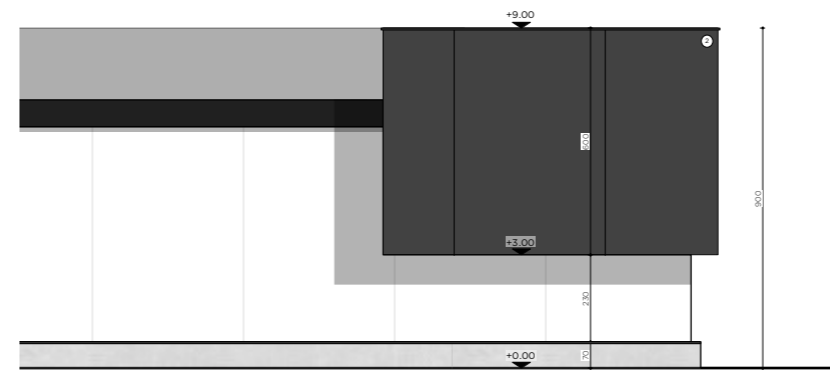

LINKERGEVEL 1/200

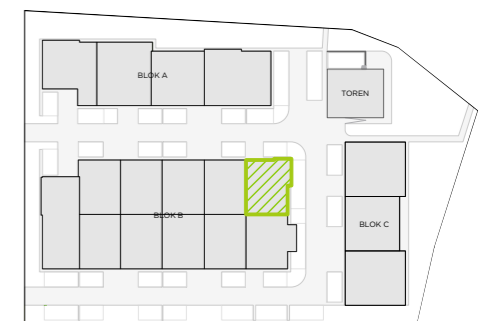

INPLANTING **BLOK B**
UNIT 12

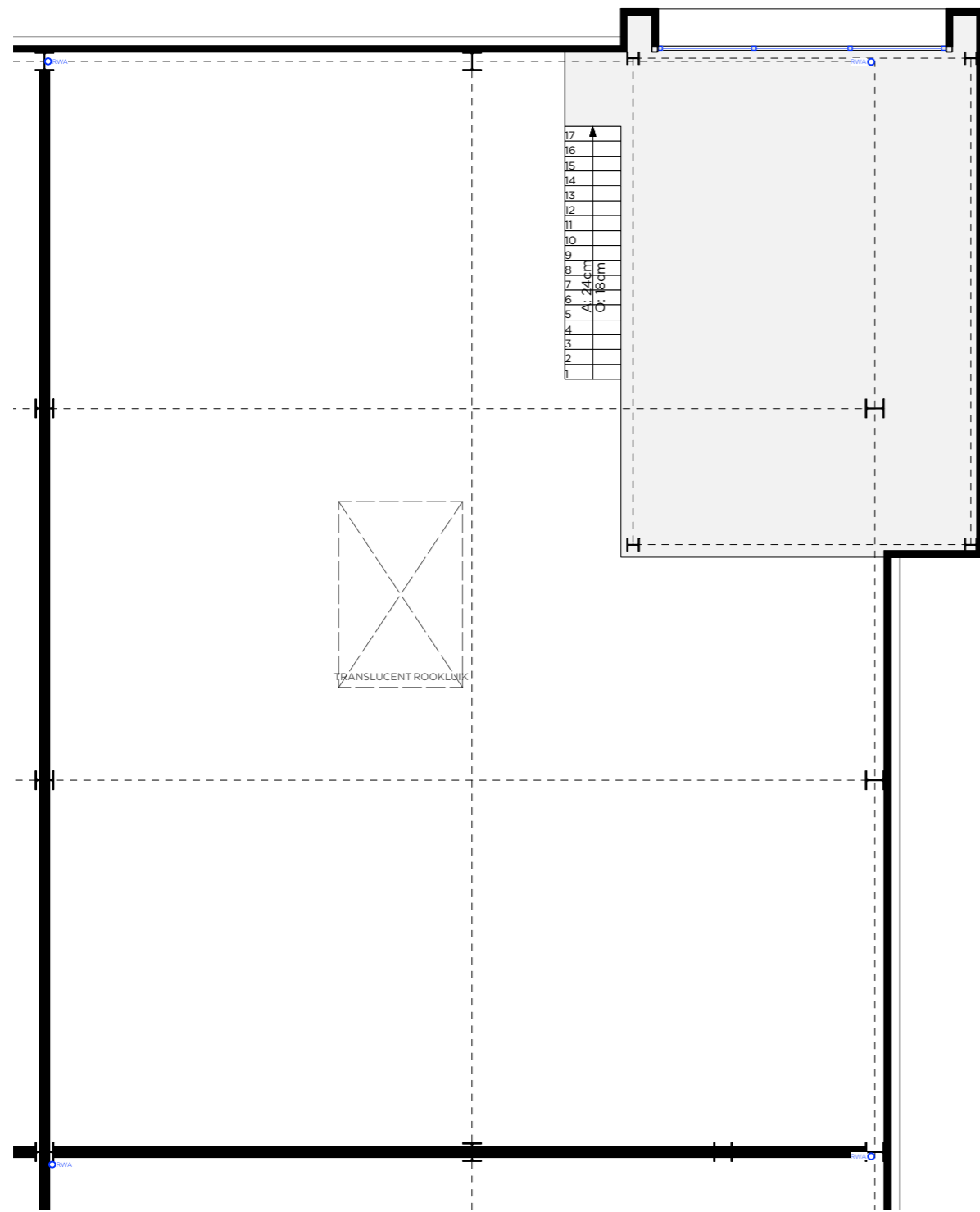

VERDIEPING +1 - 1/100



INPLANTING **BLOK B**
UNIT 12

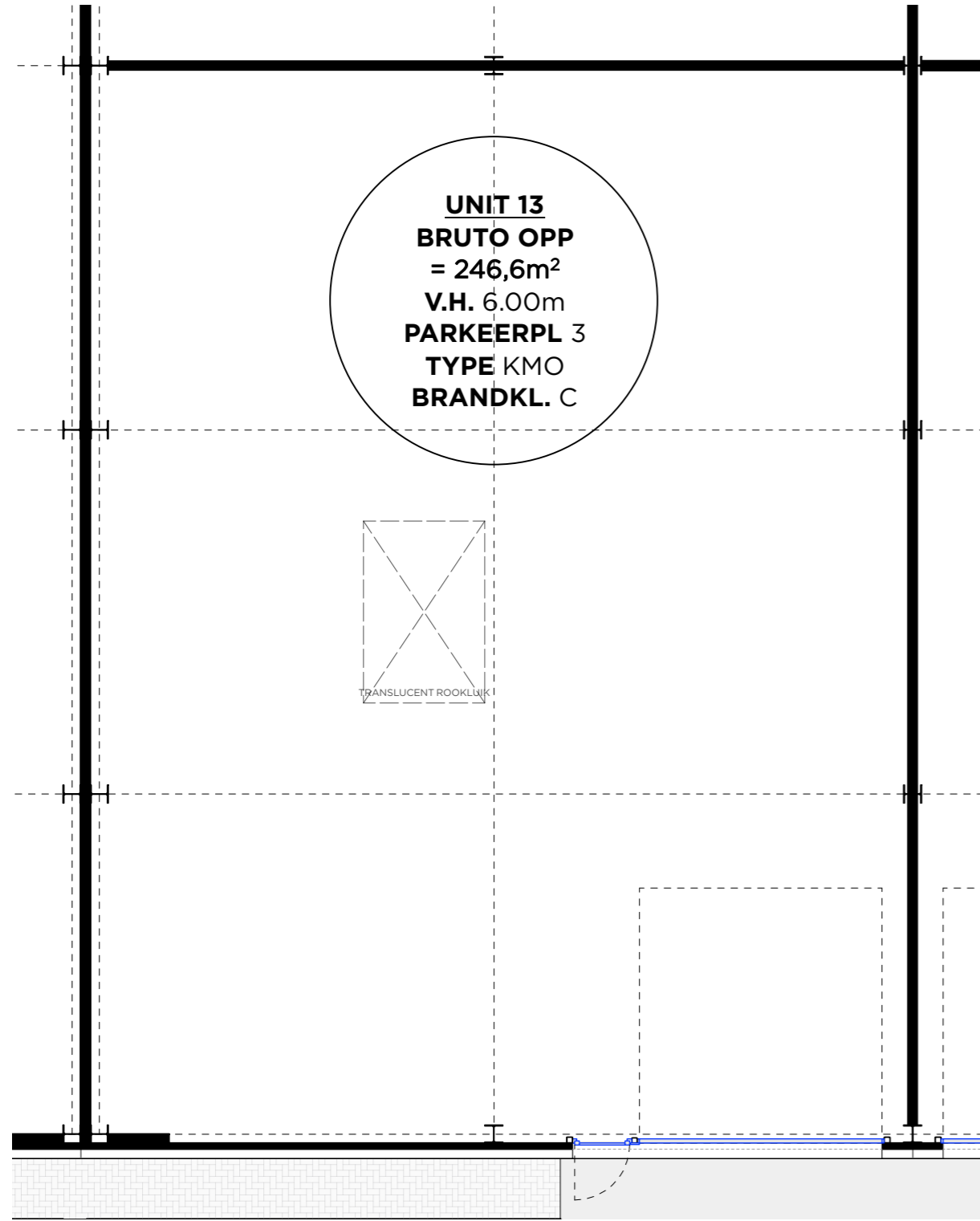

GELIJKVLOERS - 1/100



VOORGEVEL 1/200

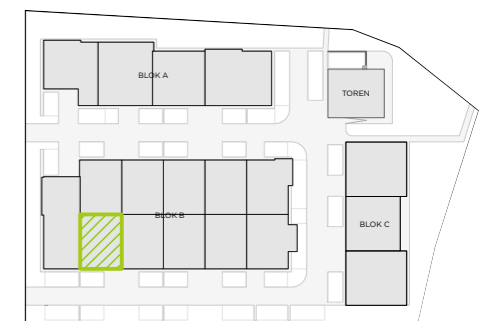

INPLANTING

BLOK B
UNIT 13

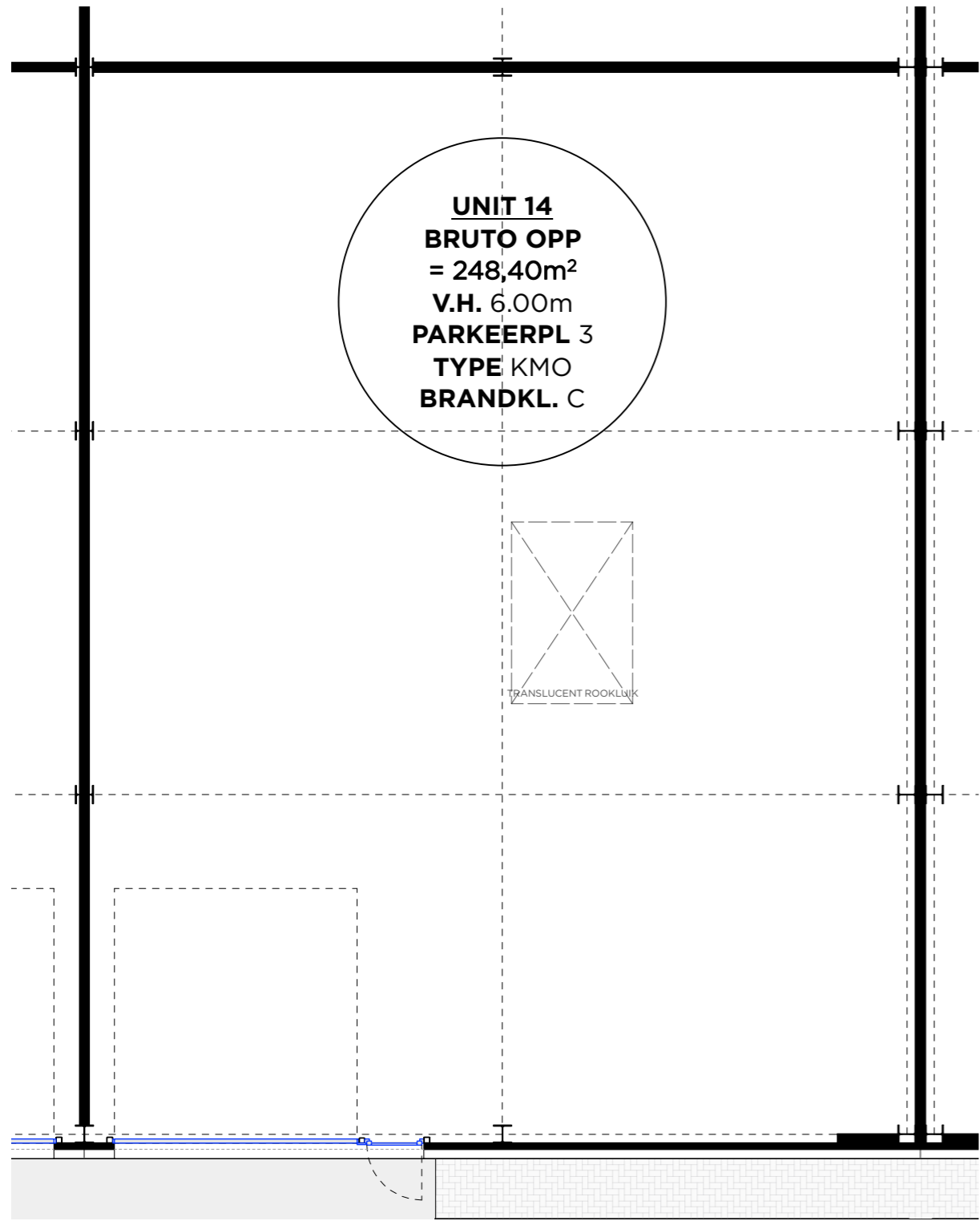

GELIJKVLOERS - 1/100



VOORGEVEL 1/200



INPLANTING

BLOK B
UNIT 14

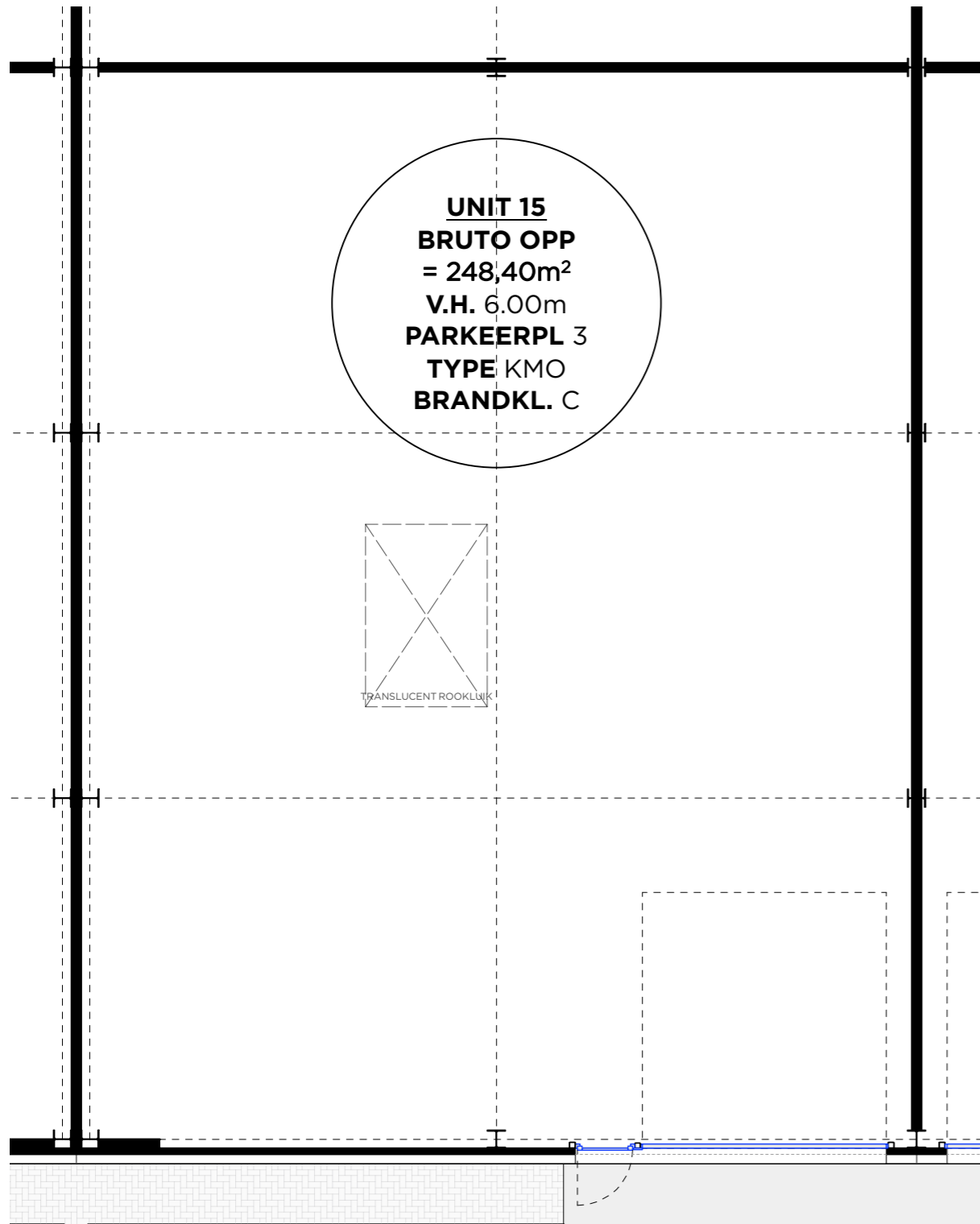

GELIJKVLOERS - 1/100



VOORGEVEL 1/200



INPLANTING

BLOK B
UNIT 15

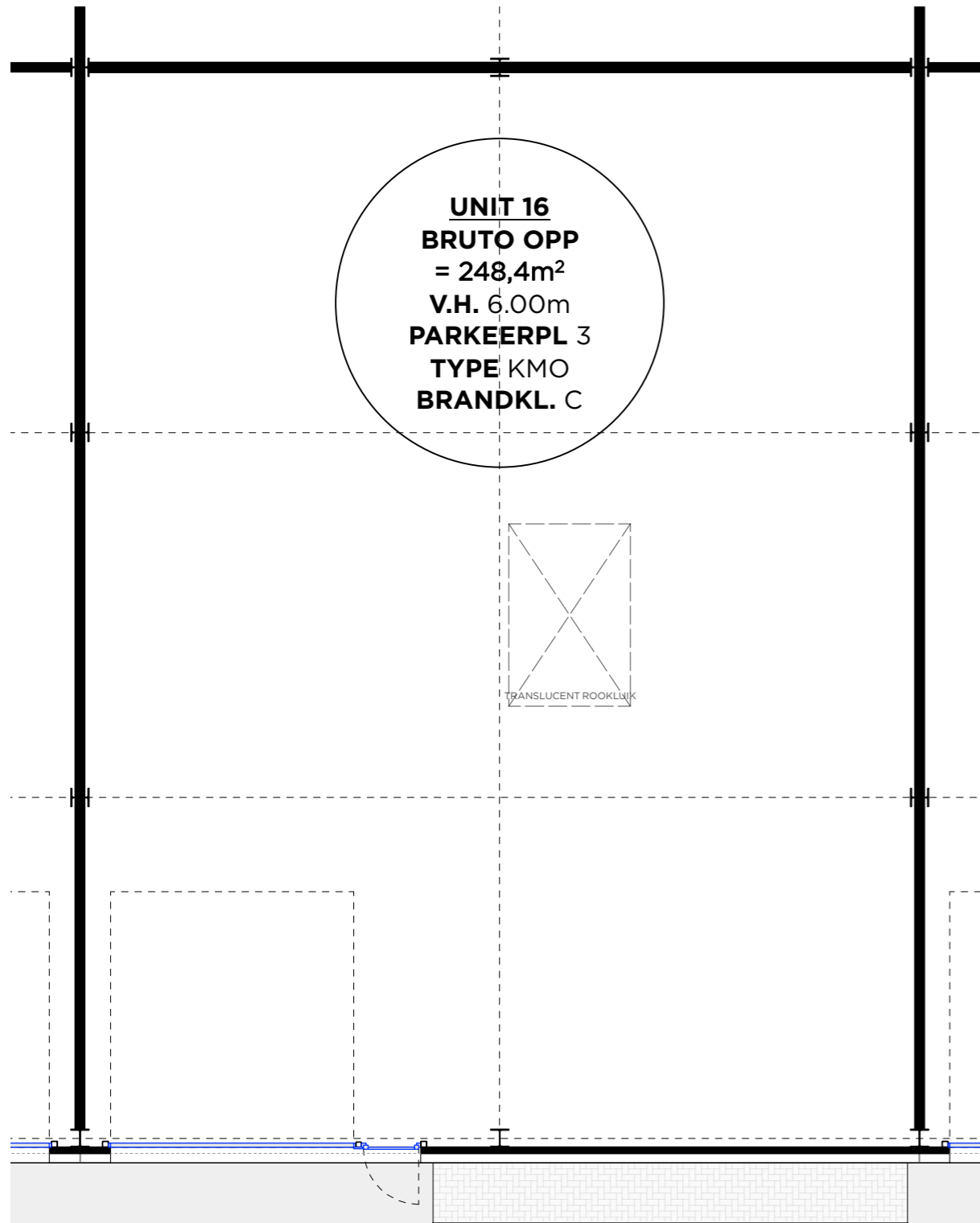

GELIJKVLOERS - 1/100



VOORGEVEL 1/200

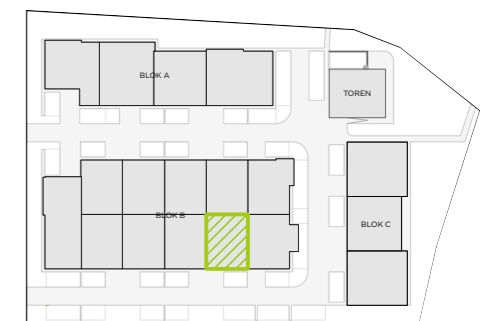

INPLANTING

BLOK B
UNIT 16

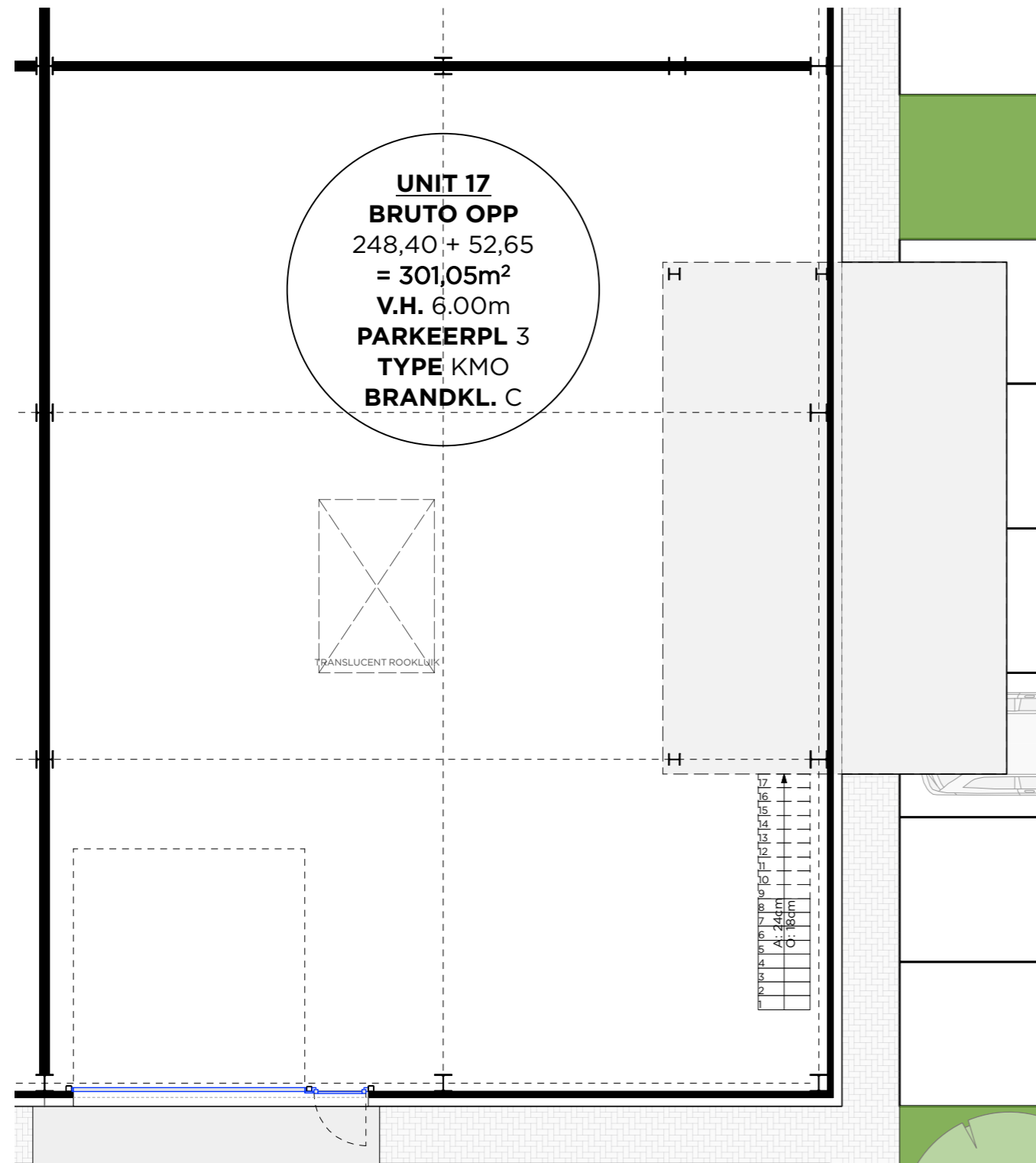

GELIJKVLOERS - 1/100



VOORGEVEL 1/200

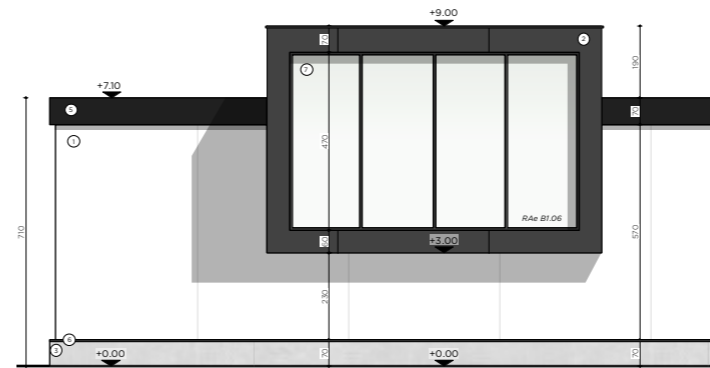

RECHTERGEVEL 1/200

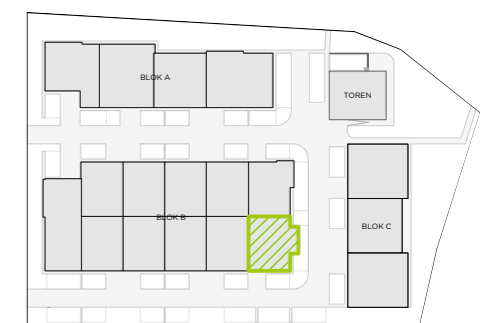

INPLANTING

BLOK B
UNIT 17

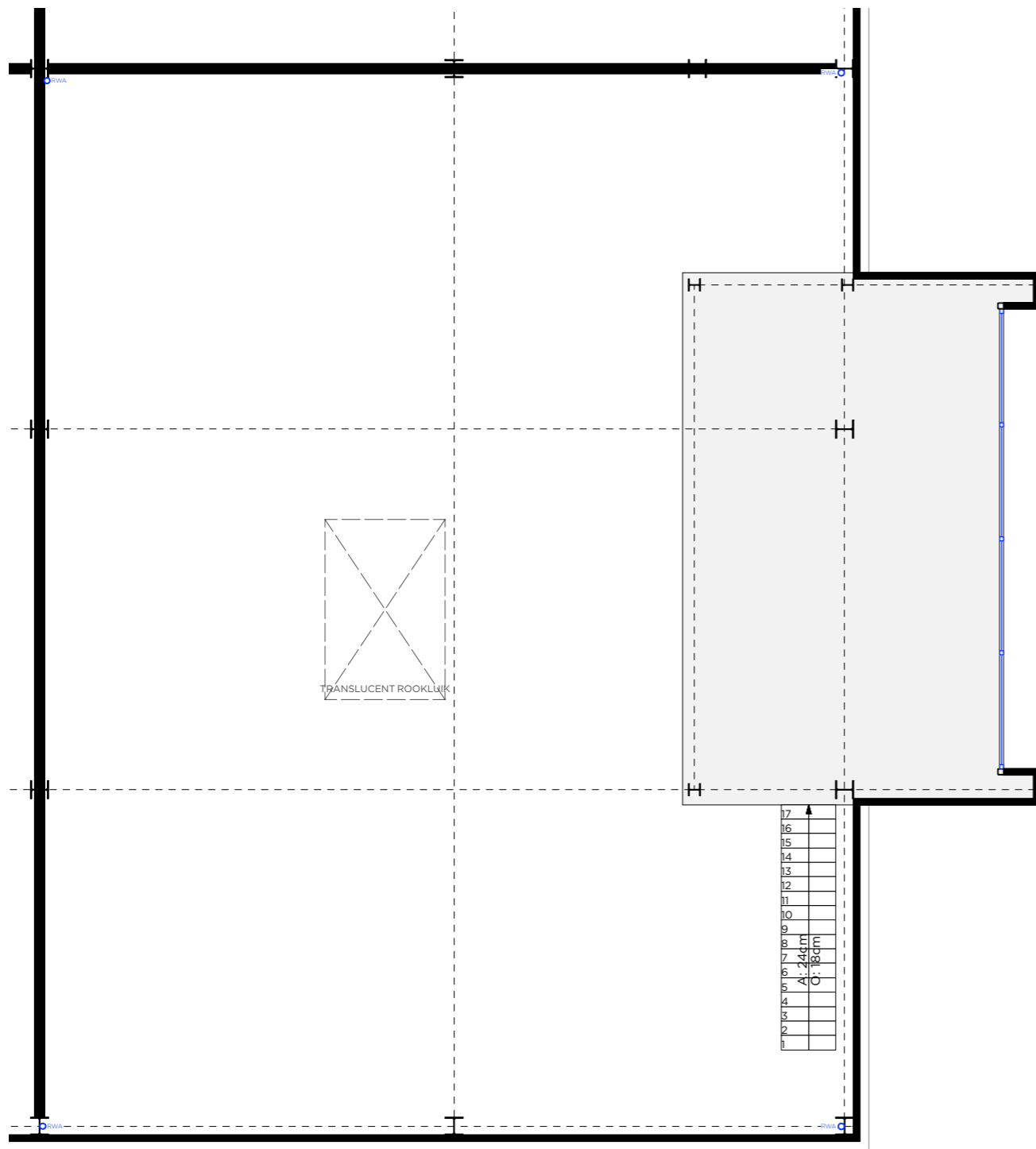

VERDIEPING +1 - 1/100

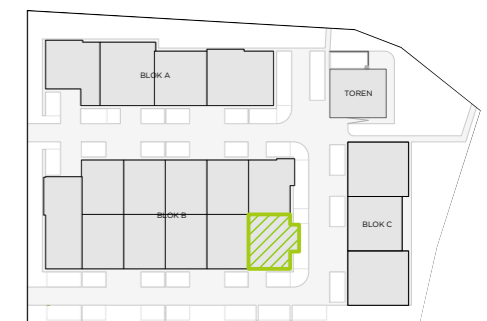

INPLANTING

BLOK B
UNIT 17

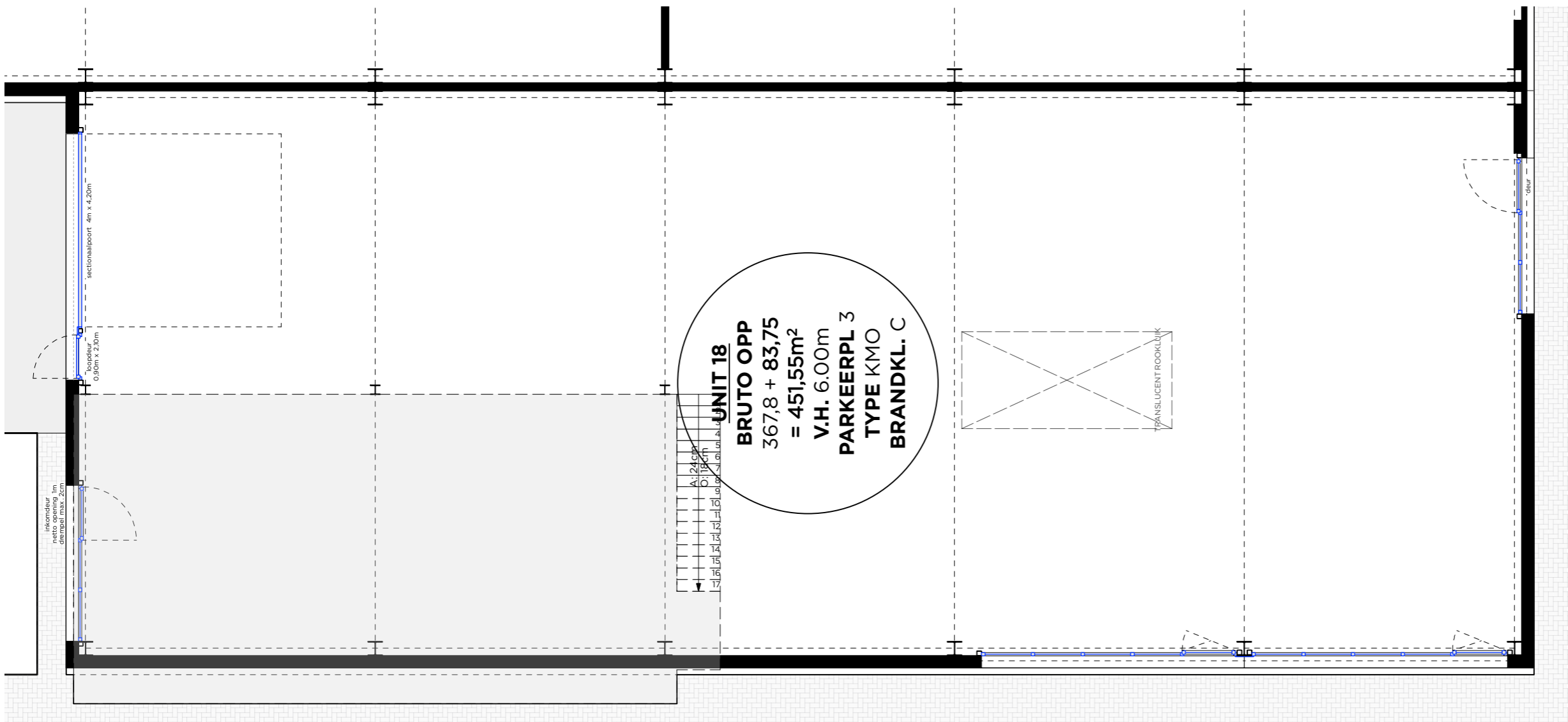

GELIJKVLOERS - 1/100

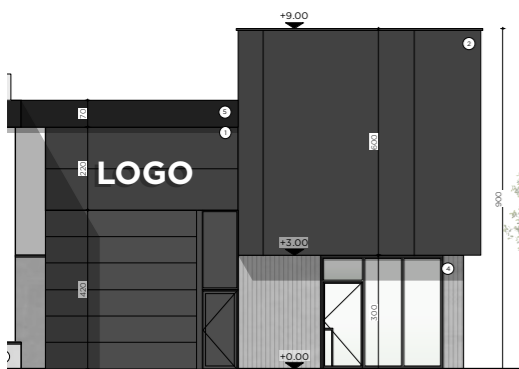

VOORGEVEL 1/200

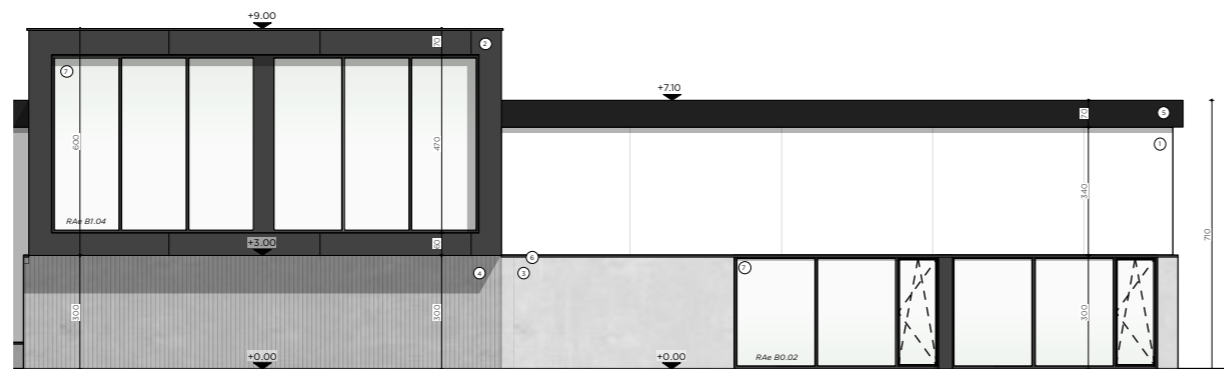

RECHTERGEVEL 1/200

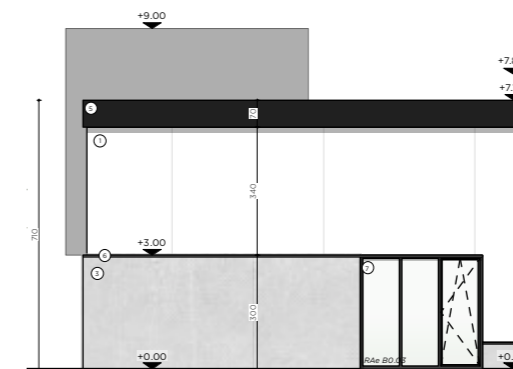

ACHTERGEVEL 1/200

Sandwichpanelen verticaal - licht



INPLANTING

BLOK B
UNIT 18

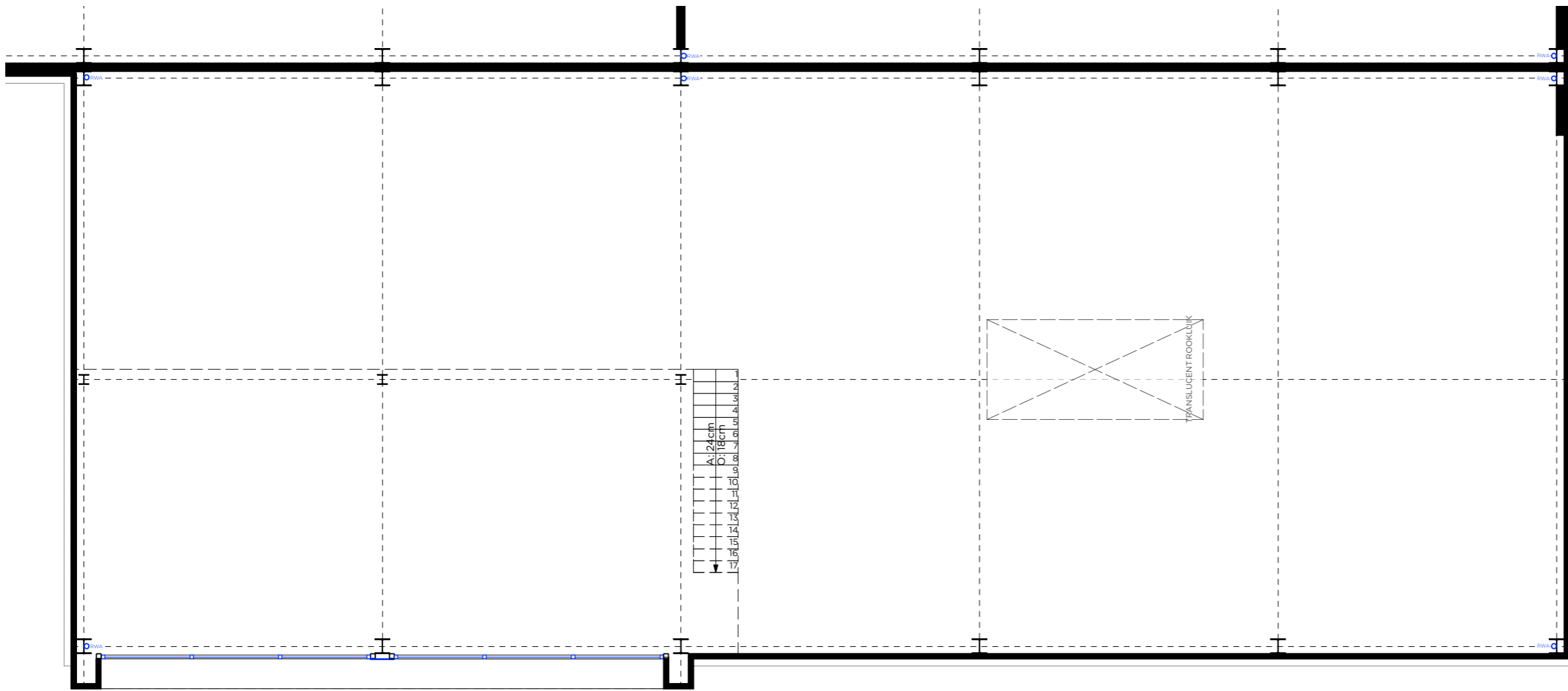

VERDIEPING +1 - 1/100

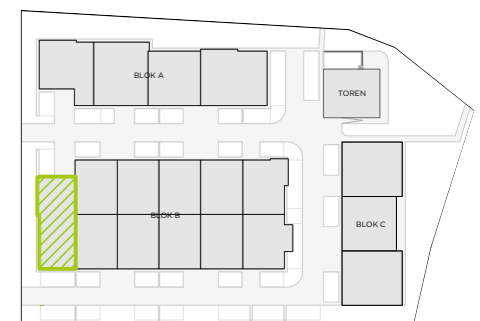

INPLANTING **BLOK B**
UNIT 18



GELIJKVLOERS - 1/100

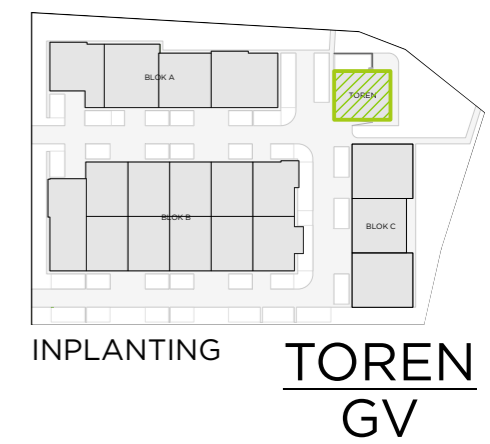

Deze verkoopplannen zijn opgemaakt op basis van het bouwaanvraagdossier en kunnen nog in beperkte mate wijziging in functie van het uitvoeringdossier.

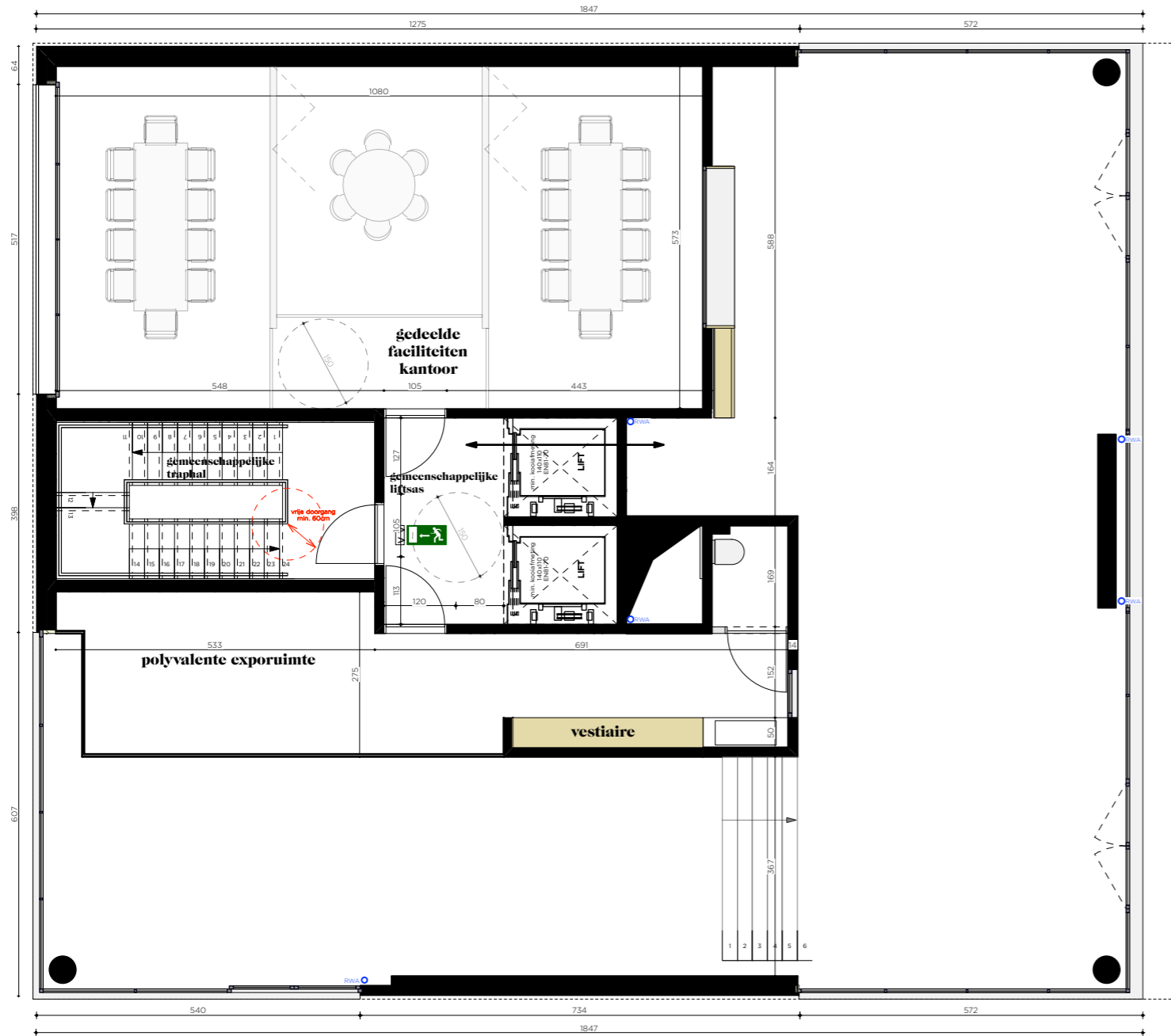

VERDIEPING +1 - 1/100

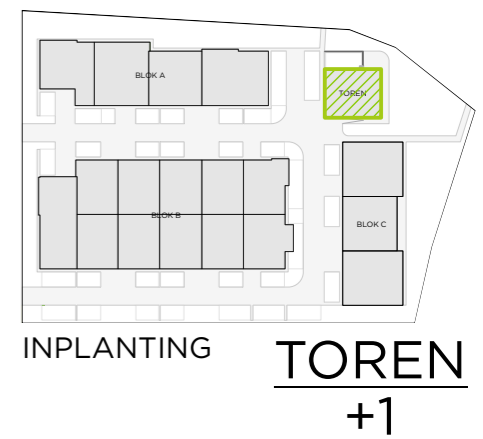

INPLANTING **TOREN**
+1

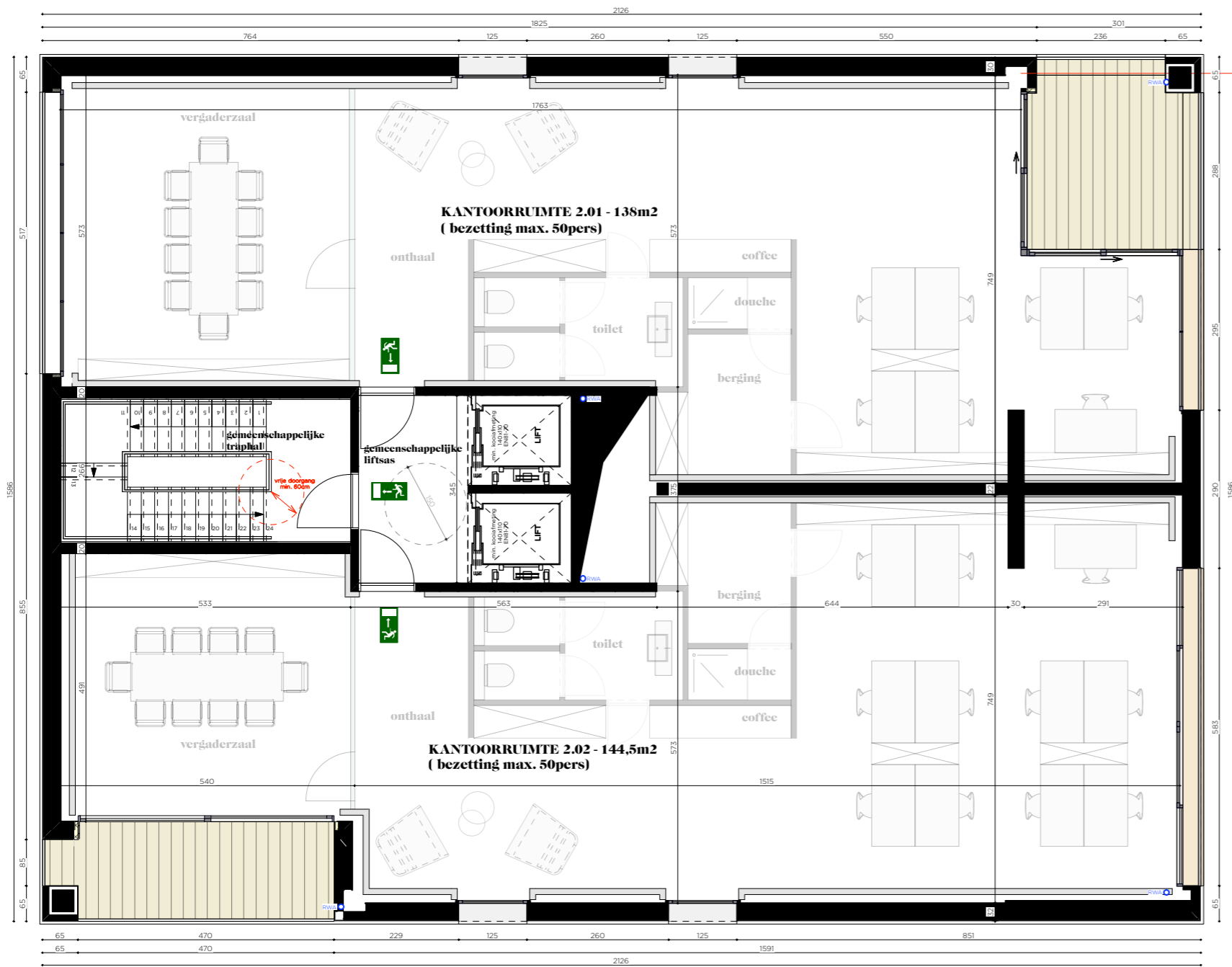

VERDIEPING +2 - 1/100

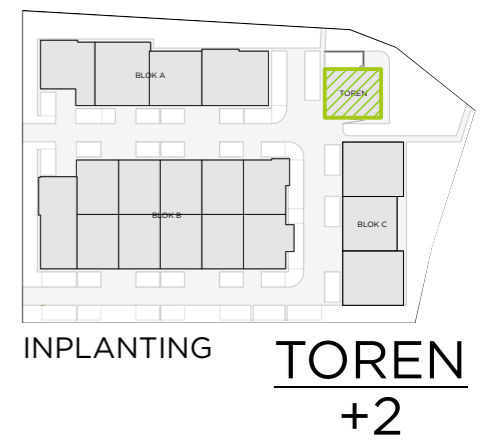

Deze verkoopplannen zijn opgemaakt op basis van het bouwaanvraagdossier en kunnen nog in beperkte mate wijziging in functie van het uitvoeringdossier.

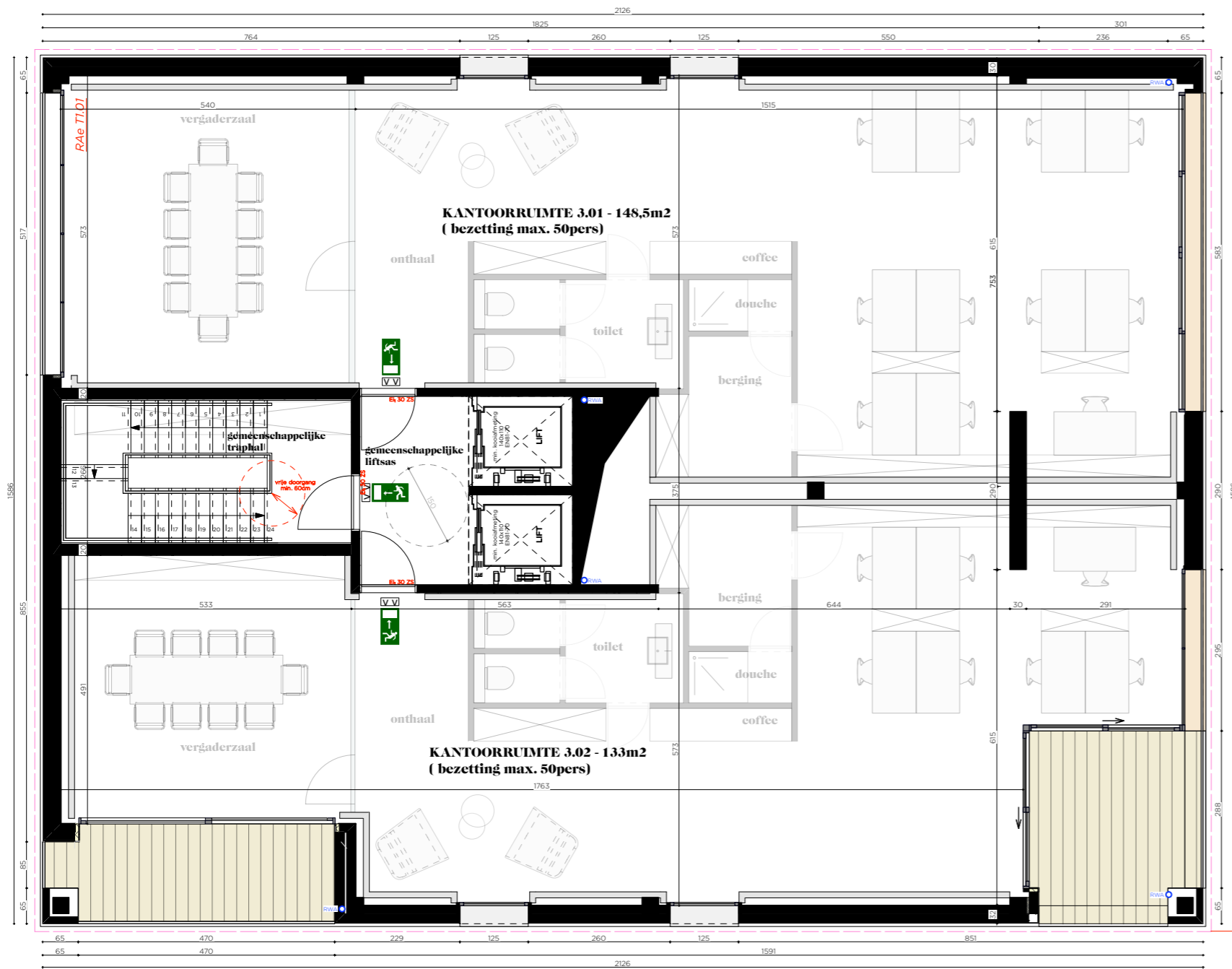

VERDIEPING +3 - 1/100

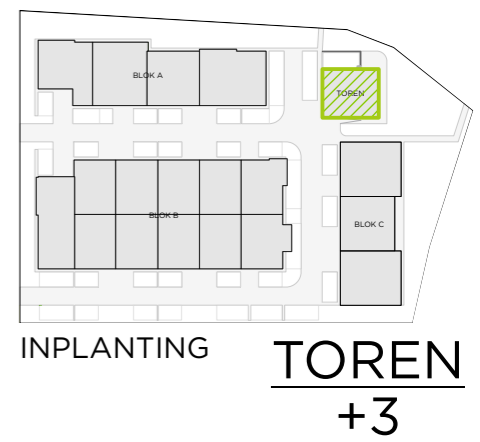

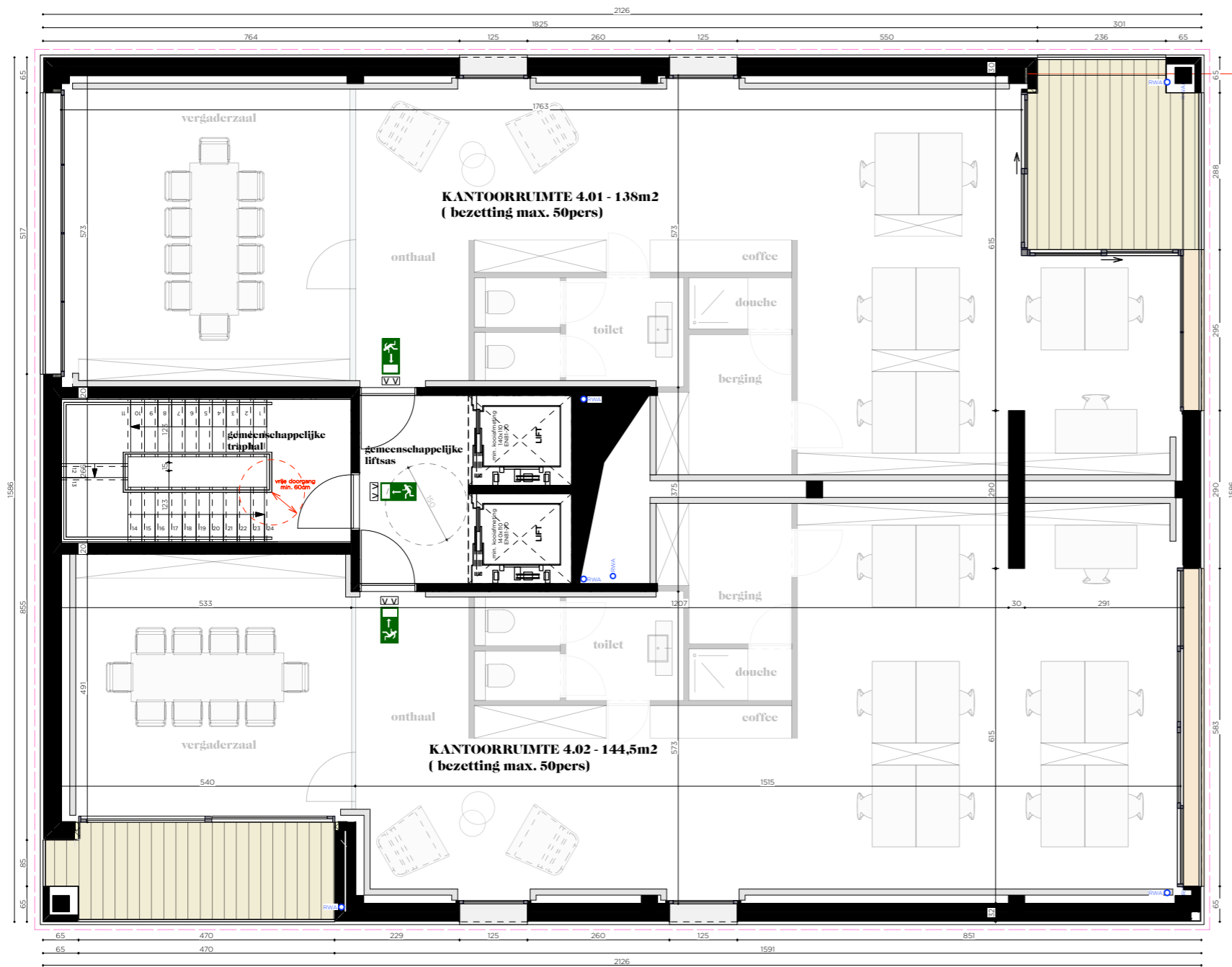

VERDIEPING +4 - 1/100

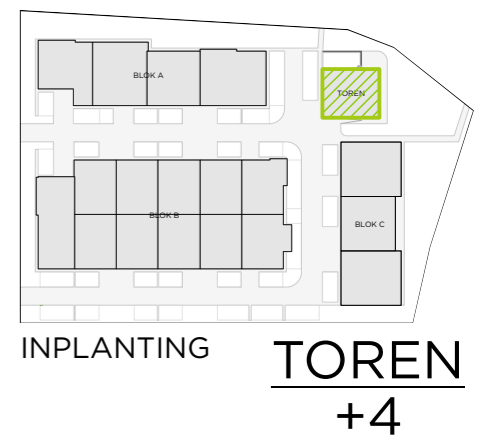

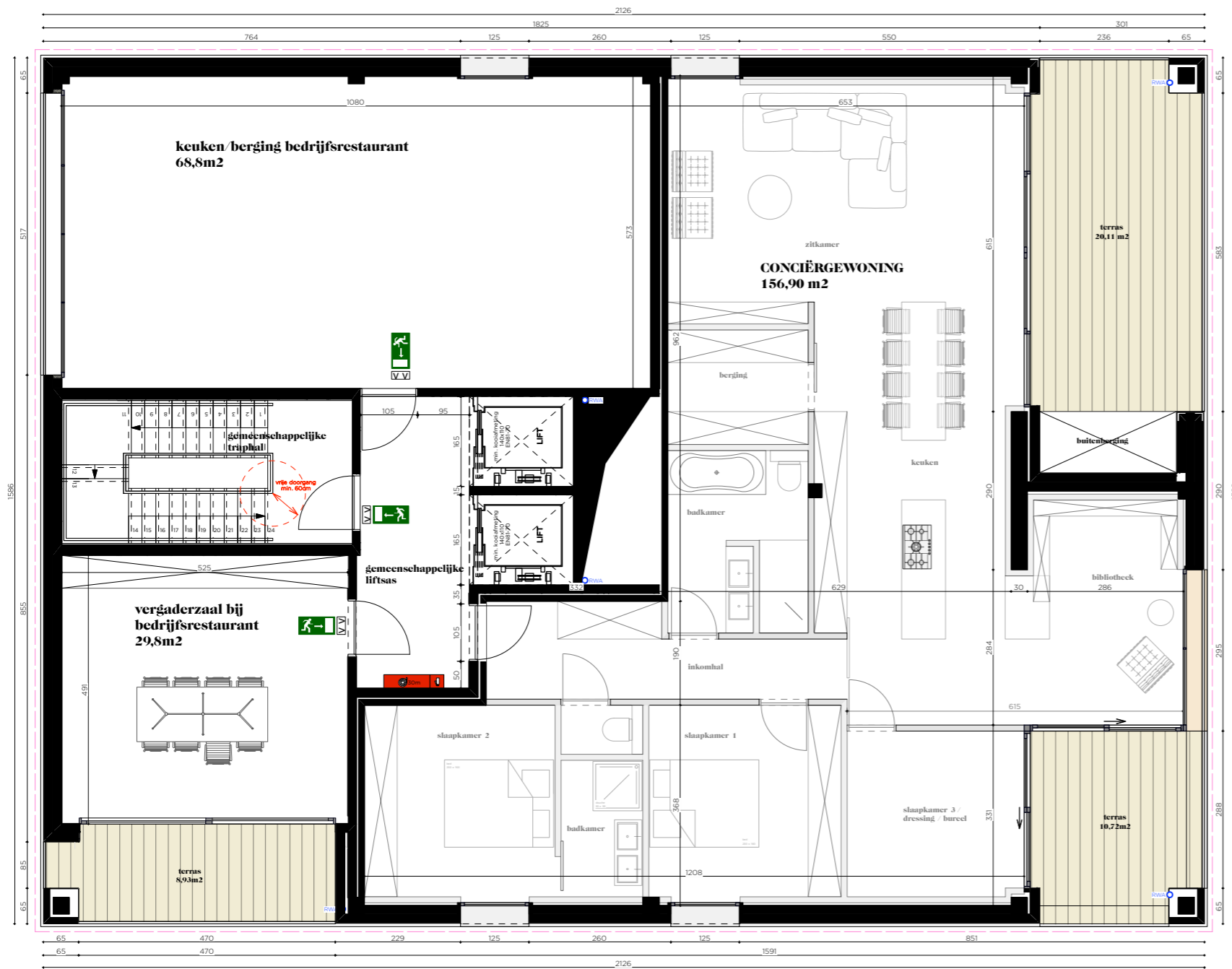

VERDIEPING +5 - 1/100

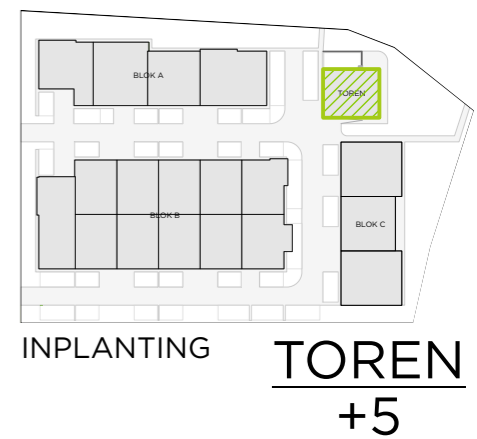

INPLANTING **TOREN +5**

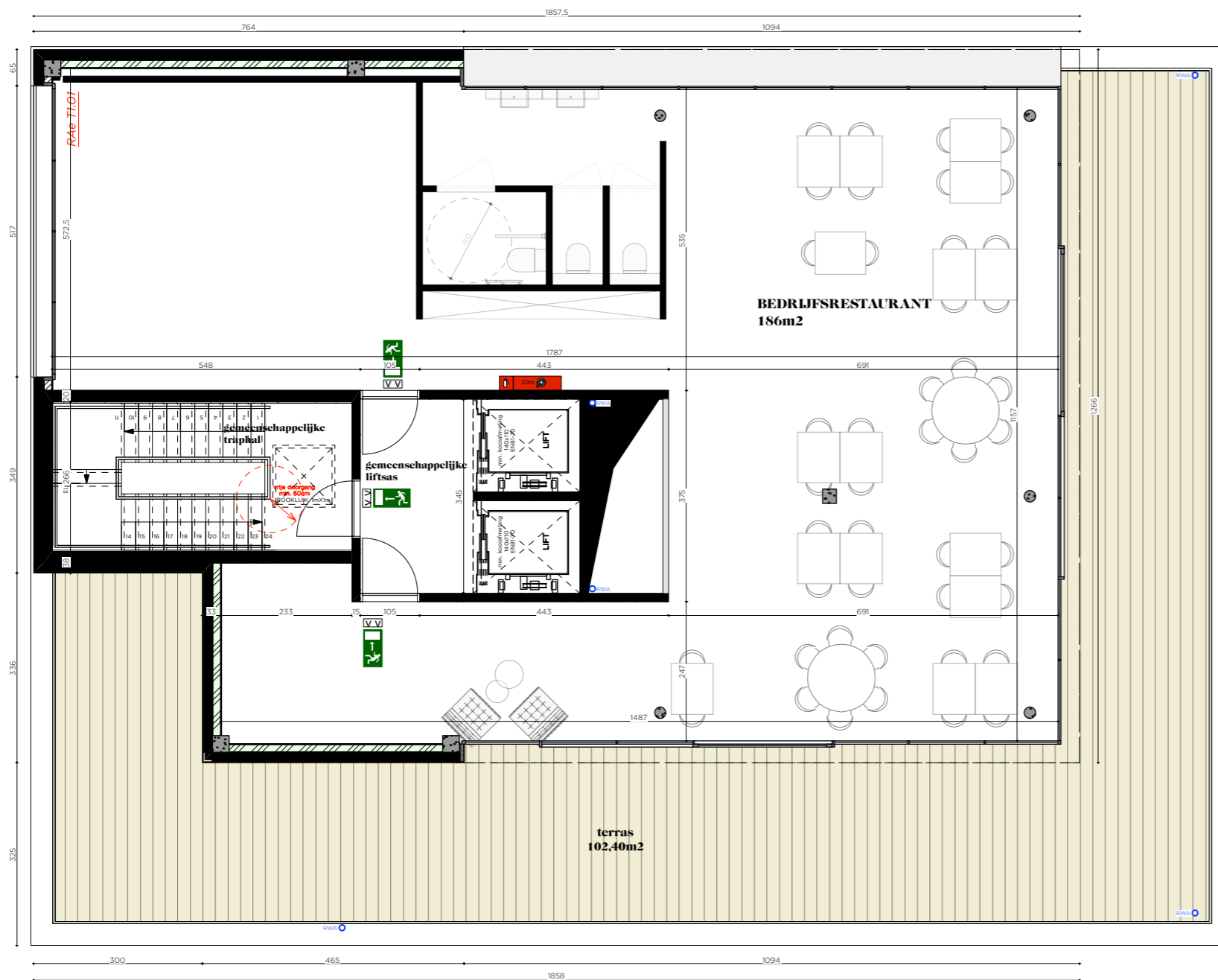

VERDIEPING +6 - 1/100

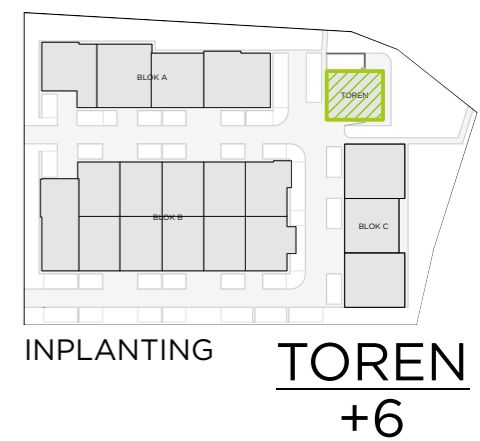

Deze verkoopplannen zijn opgemaakt op basis van het bouwaanvraagdossier en kunnen nog in beperkte mate wijziging in functie van het uitvoeringdossier.



VOORGEVEL 1/200

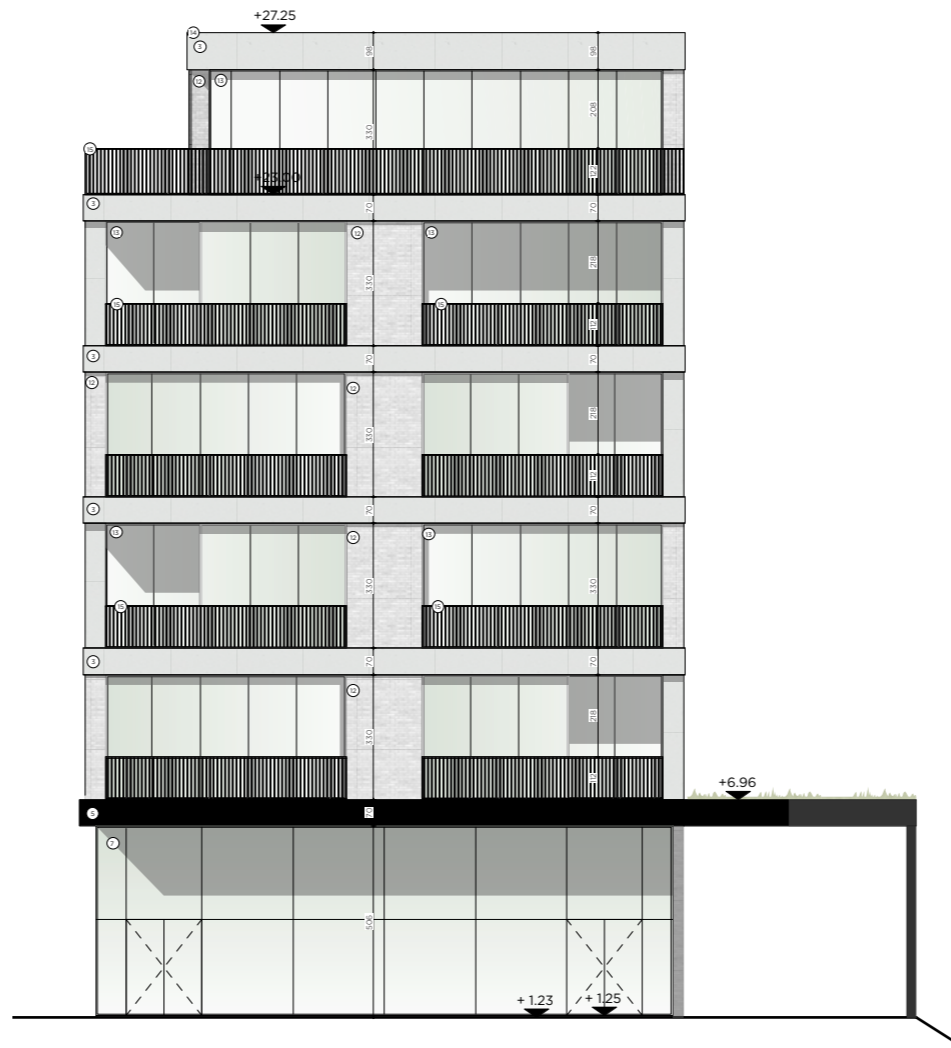

RECHTERGEVEL 1/200

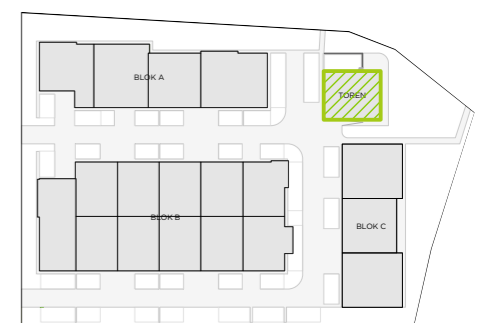

INPLANTING

TOREN
gevels

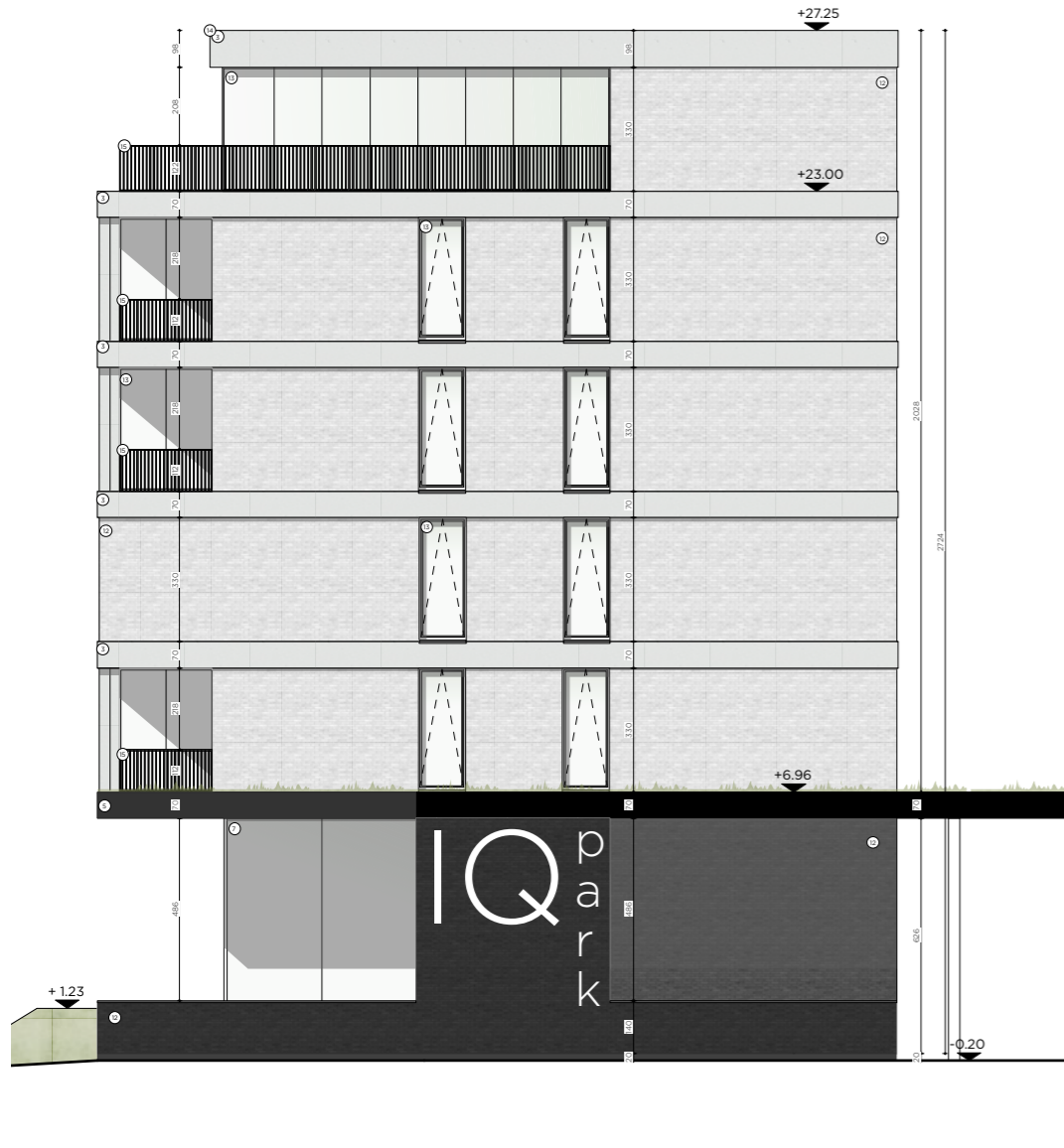

ACHTERGEVEL 1/200



LINKERGEVEL 1/200

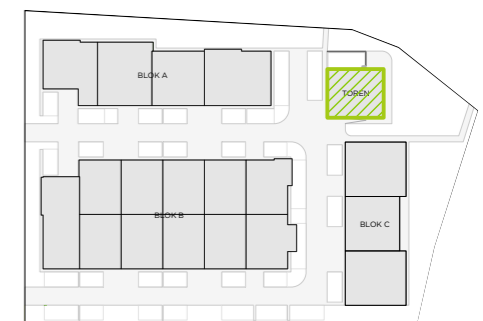

INPLANTING

TOREN
gevels



De gids in uw vastgoedverhaal

Bent u op vastgoedzoekers? Zorg er dan voor dat u de juiste route volgt! **N78 Vastgoed** maakt er haar missie van u te gidsen doorheen uw (zoek)tocht. Kopen of verkopen, laat ons kompas u de weg wijzen.

RIJKSWEG 235, 3650 DILSEN-STOKKEM

E info@N78vastgoed.be **T** +32 (0) 89 86 18 88

www.N78vastgoed.be

-
- *Deze brochure is met de grootste zorg opgemaakt aan de hand van de gegevens zoals die, ten tijde van het samenstellen van deze brochure, bekend waren.*
 - *Vermelde info en gegevens in de brochure hebben enkel informatieve waarde. Hoewel gestreefd werd naar juistheid en volledigheid, kan N78 Vastgoed bv en haar informatie-aanbieders niet aansprakelijk gesteld worden voor eventuele fouten, nalatigheden of onvolledigheden en garanderen dan ook niet de geschiktheid van de informatie voor welk gebruik dan ook.*
 - *Opgegeven oppervlaktes en maten zijn steeds indicatief en onder voorbehoud.*