

## MATERIALEN

BEPLEISTERING IN WITTE KLEUR  
 BEBORDING IN HOUT  
 GRIJS RAMEN IN PVC

architectes

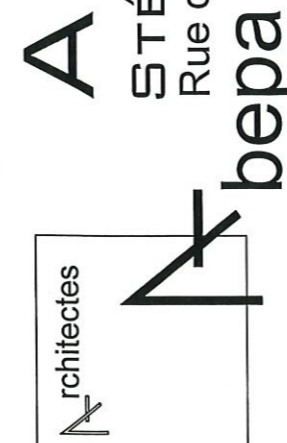

**ABEPA ARCHITECTES SPRL**  
 STÉPHANE BEAURAIN - CINDY PAESSCHIERSSENS  
 Rue du Planois, 55 - 5640 Biesme - Tel./Fax: 07172.82.00 - info@abepa-architectes.be

Provincie : Vlaams Brabant    Gemeente : Kraainem

De opdrachtgever

Mr en Mw Van Genechten - Martin Jean-François  
 Leeuwerikenlaan, 11  
 1950 Kraainem

Aanduiding van het werk en de situatie

Uitbreiden van de woning  
 Leeuwerikenlaan, 11  
 1950 Kraainem

Getekend : S.B.

Datum: 24 maart 2010

Voor accord

De opdrachtgevers

De aanpalende eigenaar rechts

Voor Abepa Architectes BVBA,

Stéphane Beaurain,

Cindy Paesschierssens,

De entrepreneur is verplicht om de afmetingen ter plaatse te controleren. Plannen zijn eigendom van architecten. De reproductie zonder voorafgaande vergunning is verboden

Reeks:	Voorwerp van plannen:	
OVERZICHT	<input type="radio"/>	SITUATIE ● 1/10.000
ESQUISSE	<input type="radio"/>	VESTIGINGSPLAN ● 1/200
VOORONTWERP	<input type="radio"/>	PLANNEN ● 1/50
URBANISME	<input checked="" type="radio"/>	DOORSNEDE ● 1/50
EXECUTION	<input type="radio"/>	STIJGING ● 1/50
DETAIL	<input type="radio"/>	AFMATERINGSPLAN ● 1/50
ADMINISTRATIEF DOSSIER - STEDEBOUWKUNDE		●

Dossier n° 238/2008

U2

Plan nr

Indice	Datum :	Wijzigingen:	Voorwerp :

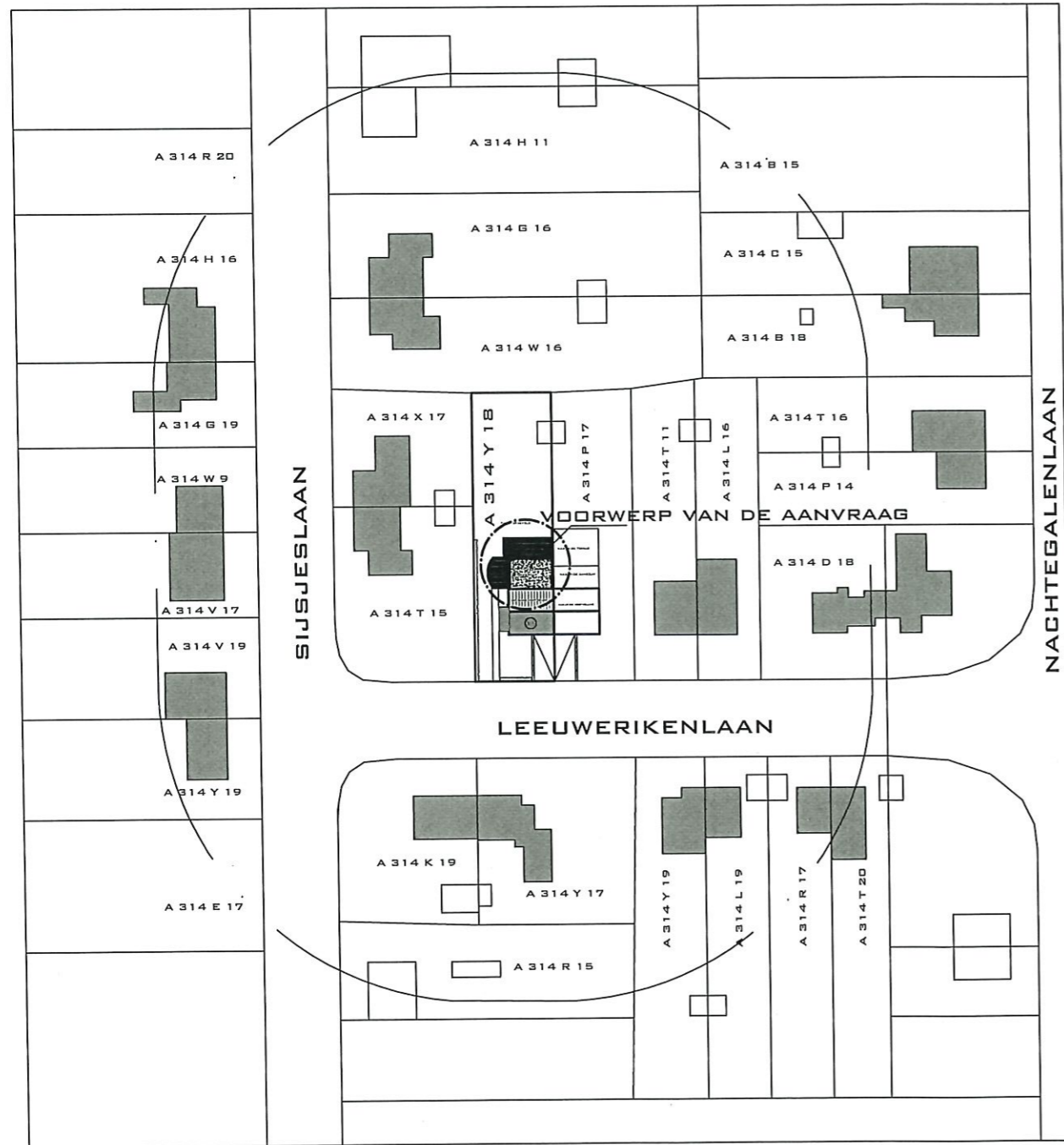
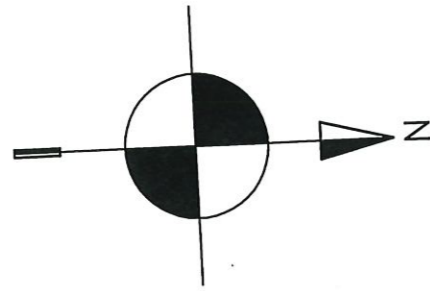

Voor accord

De opdrachtgevers

De aanpalende eigenaar rechts

Voor Abepa Architectes BVBA,  
Stéphane Beaurain,

VOORWERP VAN DE AANVRAAG :

UITBREIDEN VAN DE WONING  
MR EN MW VAN GENECHTEN - MARTIN  
LEEUWERIKENLAAN, 11  
1950 KRAAINEM  
KADASTRALE GEGEVENS A 314 Y 18

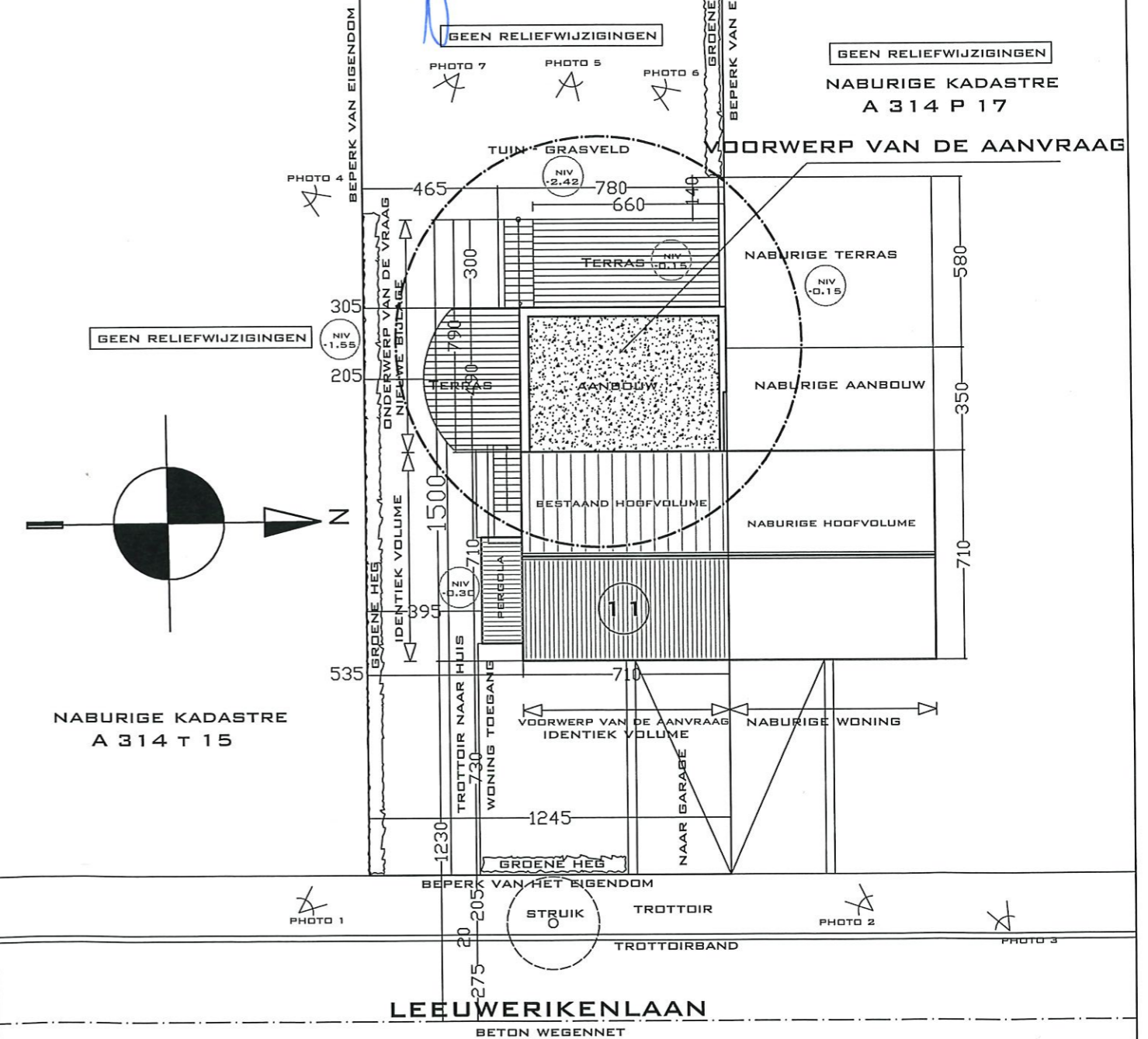

Architectes

LIGGINGSPLAN  
1/500

Dossier  
238/2008 U2

24 maart 10 - De opdrachtgever

Mr en Mw Van Genechten-Martin  
Leeuwerikenlaan, 11  
1950 Kraainem

Abepa

Abepa Architectes SPRL

Architectes

SITUATIEPLAN  
1/200

Dossier  
238/2008 U2

24 maart 10 - De opdrachtgever

Mr en Mw Van Genechten-Martin  
Leeuwerikenlaan, 11  
1950 Kraainem

Abepa

Abepa Architectes SPRL

	BESTAANDE VRIJMETSELERIJ		VRIJMETSELERIJ AF TE BREKEN
	NEEUWE VRIJMETSELERIJ		NABURIGE CONSTRUCTIE

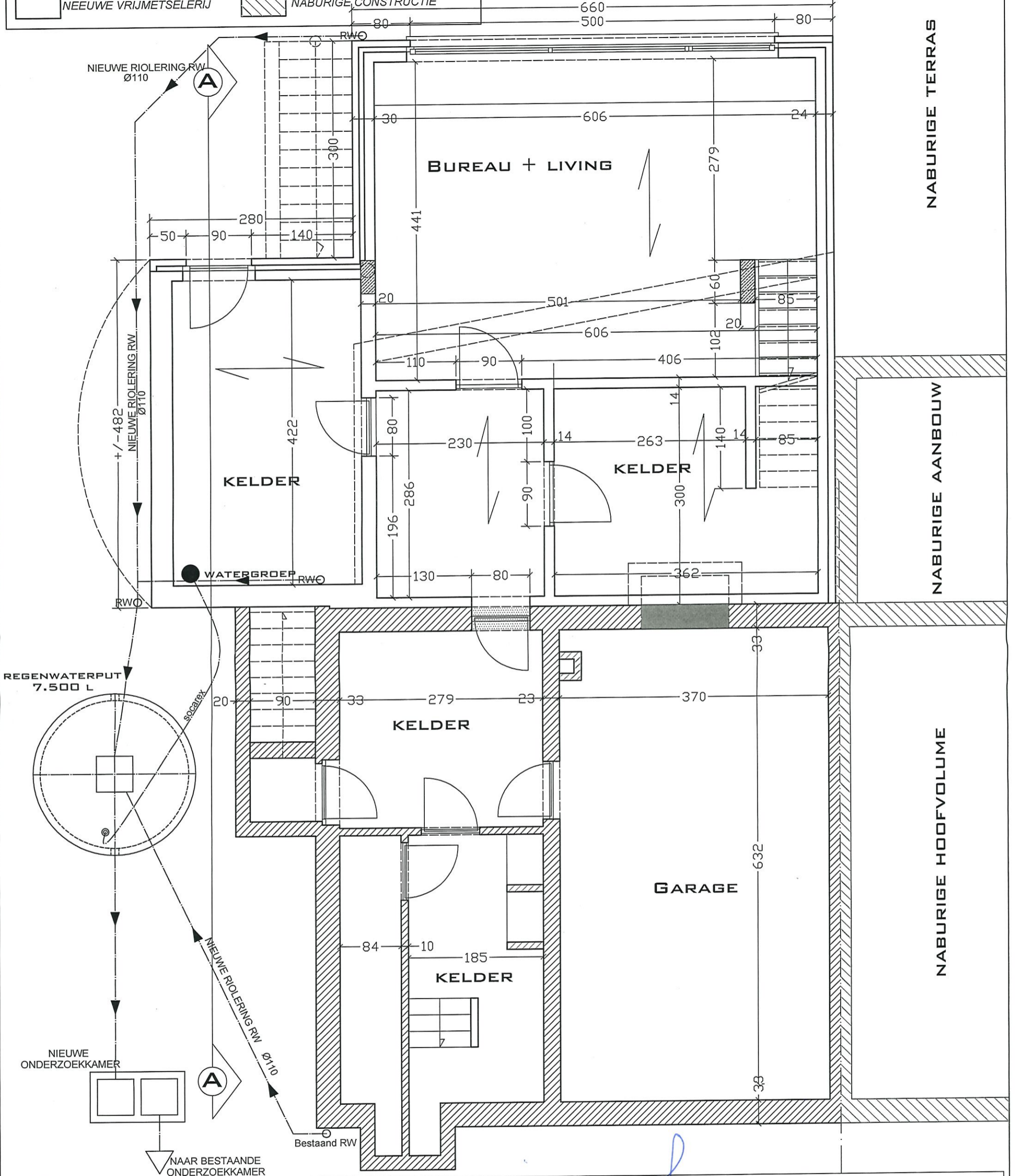

De opdrachtgevers

De aanpalende eigenaar rechts

Voor Abepa Architectes BVBA,  
Stéphane Beaurain,

*Van Genechten*  
*ABPA*

*Jaume*

*Stéphane Beaurain*

Architectes

**GEZIEN IN PLAN NIV TUIN - KELDER**  
**SCHAAL : 1/50**

Dossier Nr  
238/2008 U2

24 maart 10 - opdrachtgevers

Mr en Mw Van Genechten-Martin  
Leeuwerikenlaan, 11  
1950 Kraainem

Abepa **Abepa Architectes SPRL** - Rue du Planois, 55 - 5640 Biesme - 071/72.82.00

	BESTAANDE VRIJMETSELERIJ		VRIJMETSELERIJ AF TE BREKEN
	NEEUWE VRIJMETSELERIJ		NABURIGE CONSTRUCTIE

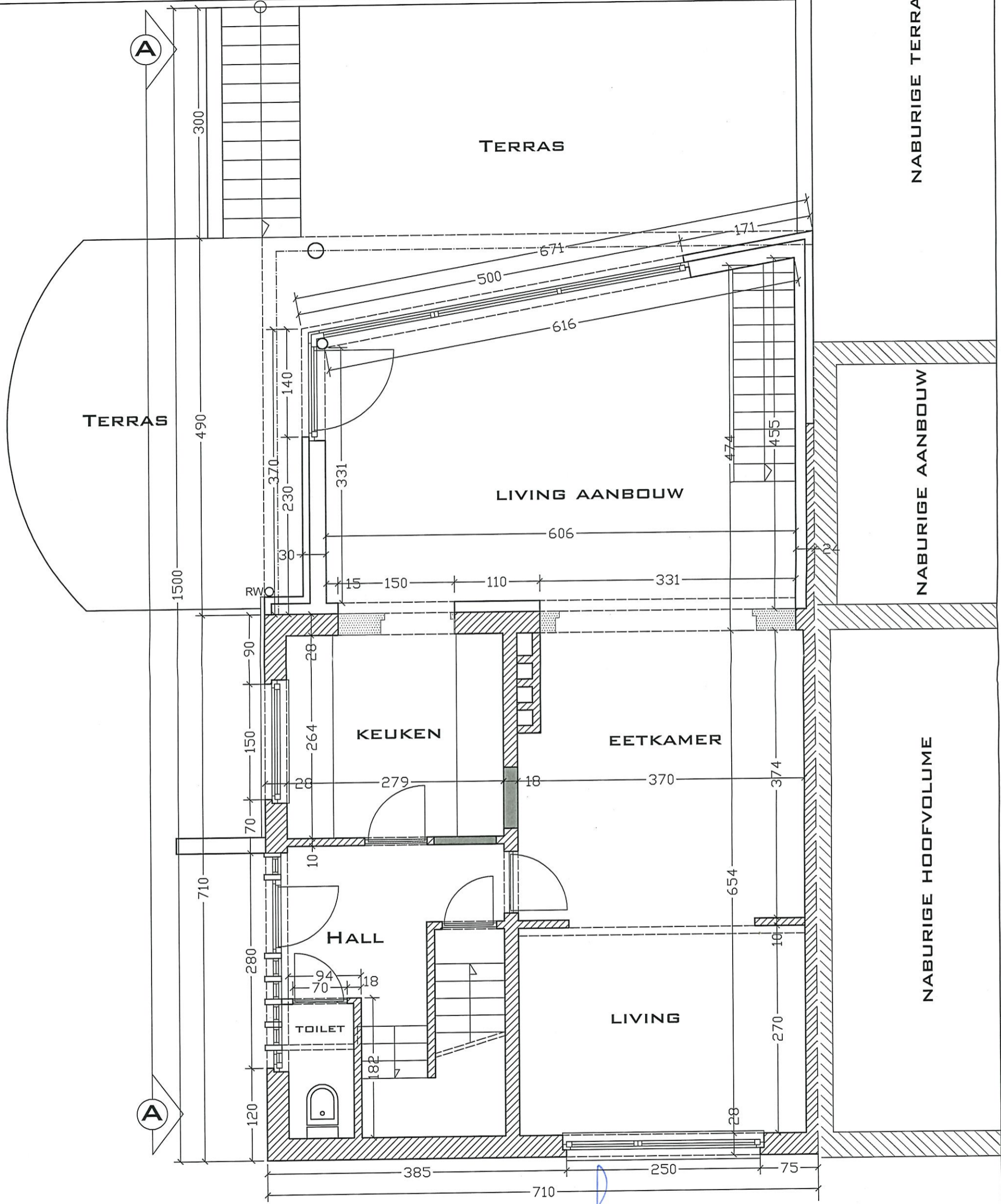

De opdrachtgevers De aanpalende eigenaar rechts Voor Abepa Architectes BVBA, Stéphane Beaurain,

*Van Genechten* *Janssens* *Beaurain*

	<b>GEZIEN IN PLAN NIV 0 - GELIJKVLOERS</b> <b>SCHAAL : 1/50</b>	Dossier Nr 238/2008 U2	24 maart 10 - opdrachtgevers
	<b>Abepa Architectes SPRL - Rue du Planois, 55 - 5640 Biesme - 071/72.82.00</b>		Mr en Mw Van Genechten-Martin Leeuwerikenlaan, 11 1950 Kraainem

	BESTAANDE VRIJMETSELERIJ		VRIJMETSELERIJ AF TE BREKEN
	NEEUWE VRIJMETSELERIJ		NABURIGE CONSTRUCTIE

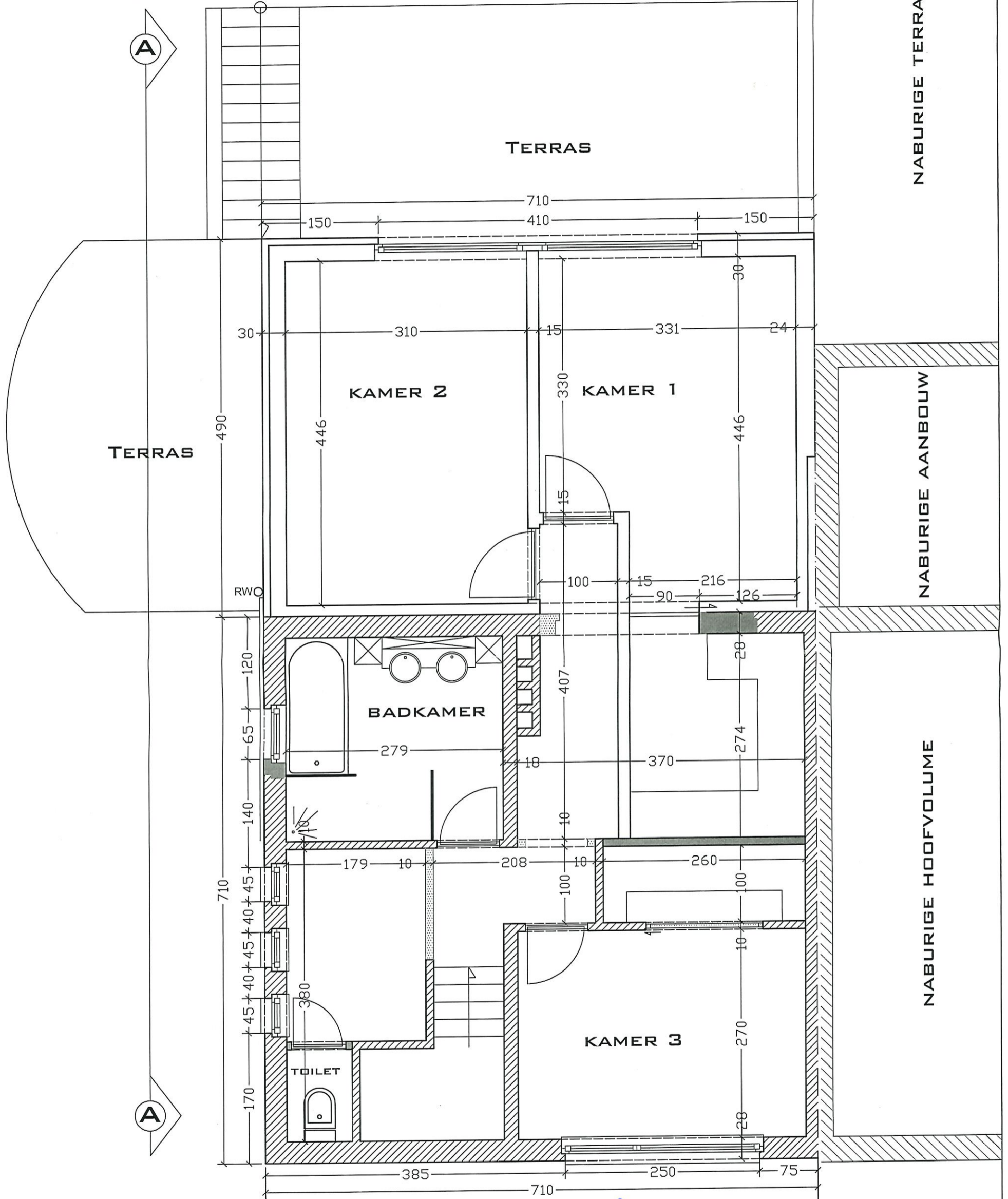

De opdrachtgevers

De aanpalende eigenaar rechts

Voor Abepa Architectes BVBA,  
Stéphane Beaurain,

Architectes

**GEZIEN IN PLAN NIV 1 - VERDIEPING**  
**SCHAAL : 1/50**

Dossier Nr  
238/2008 U2

24 maart 10 - opdrachtgevers

Mr en Mw Van Genechten-Martin  
Leeuwerikenlaan, 11  
1950 Kraainem

Abepa Architectes SPRL - Rue du Planois, 55 - 5640 Biesme - 071/72.82.00

ACHTERGEVEL - SCHAAAL 1/100

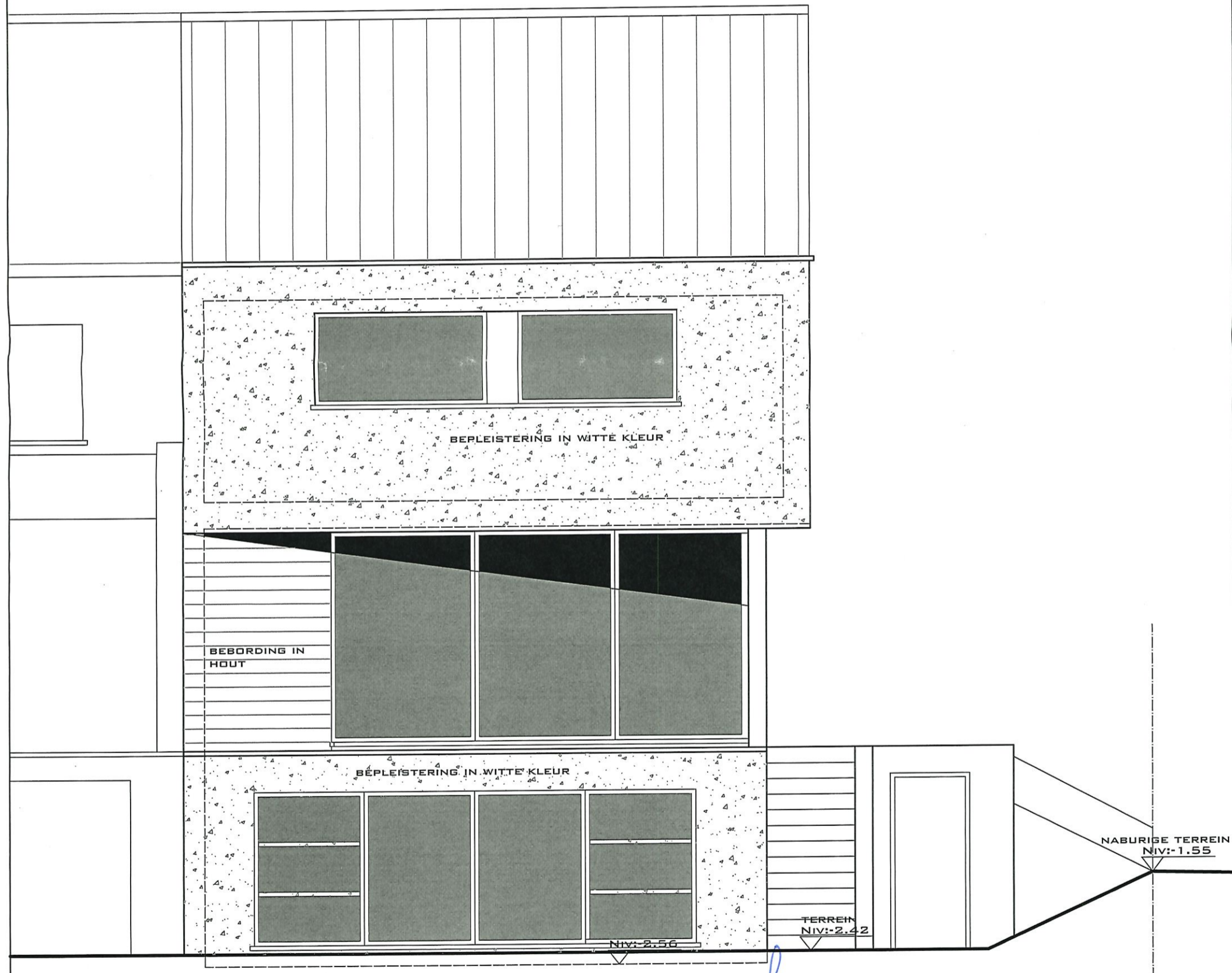
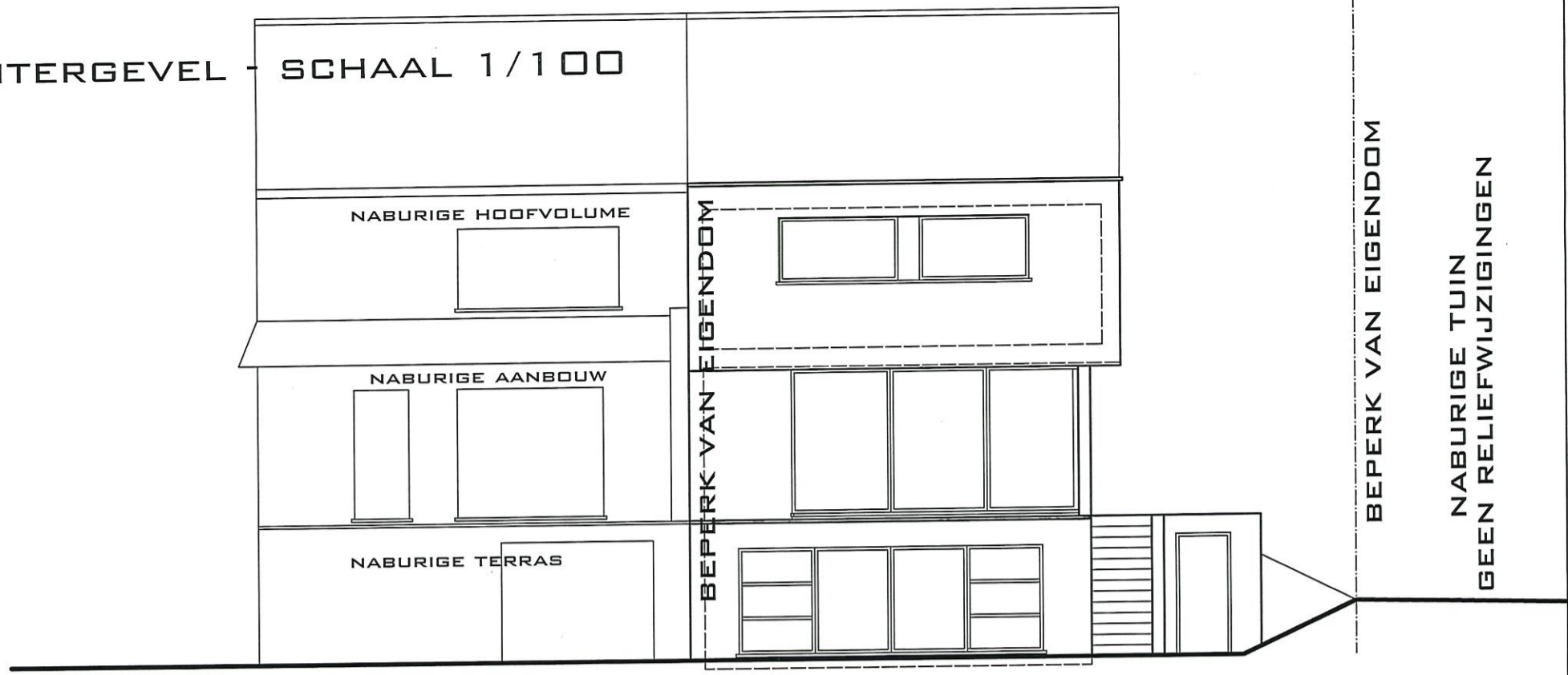

De opdrachtgevers *Van Genechten* De aanpalende eigenaar rechts *Janssen* Voor Abepa Architectes BVBA, Stéphane Beaurain, *Beaurain*

	<b>ACHTERGEVEL - SCHAAAL 1/50</b>	Dossier Nr 238/2008 U2	24 maart 10 - opdrachtgevers
	Abepa Architectes SPRL - Rue du Planois, 55 - 5640 Biesme - 071/72.82.00		Mr en Mw Van Genechten-Martin Leeuwerikenlaan, 11 1950 Kraainem

# ZIJGEVEL LINKS - SCHAAL 1/100

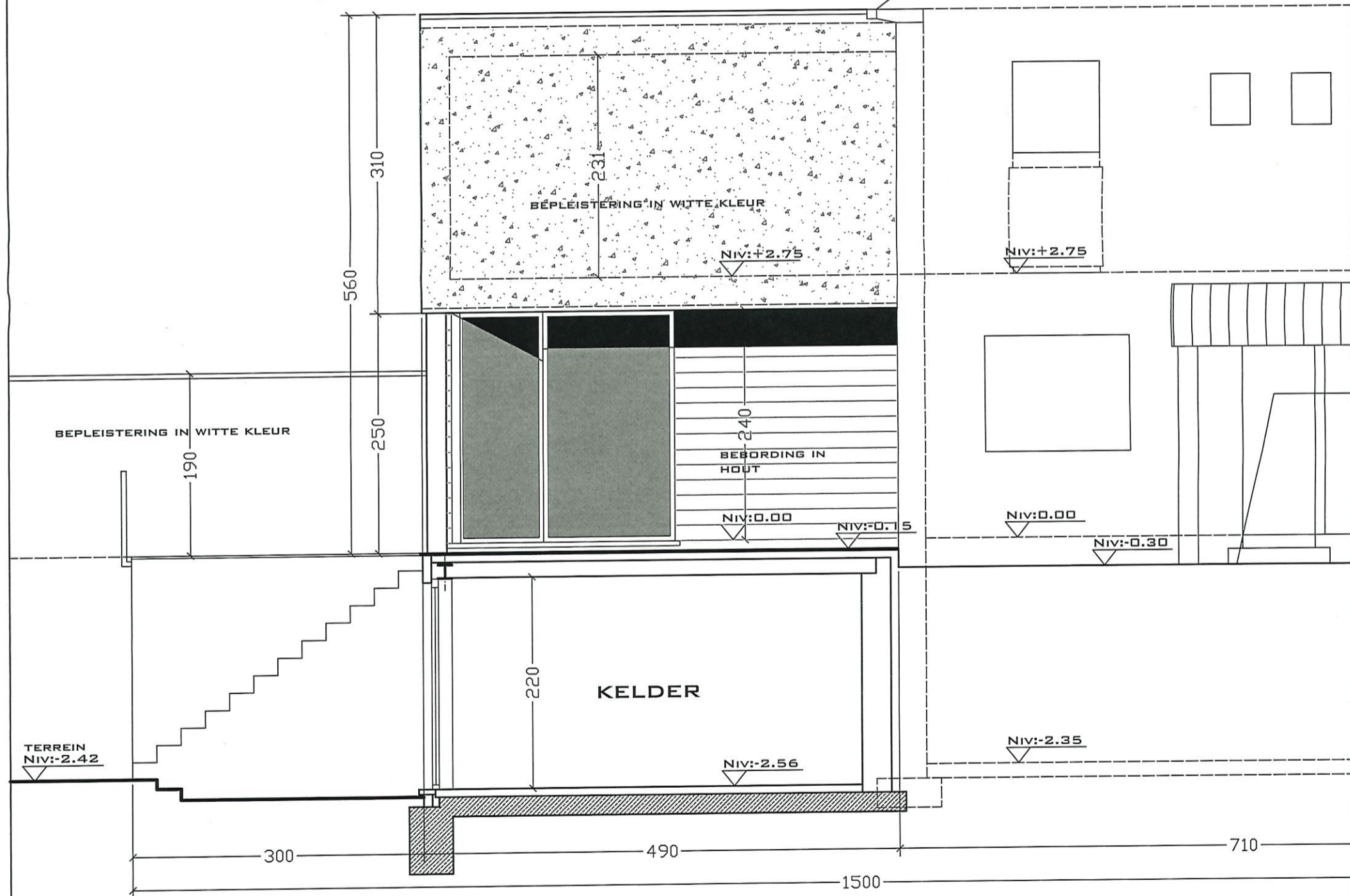
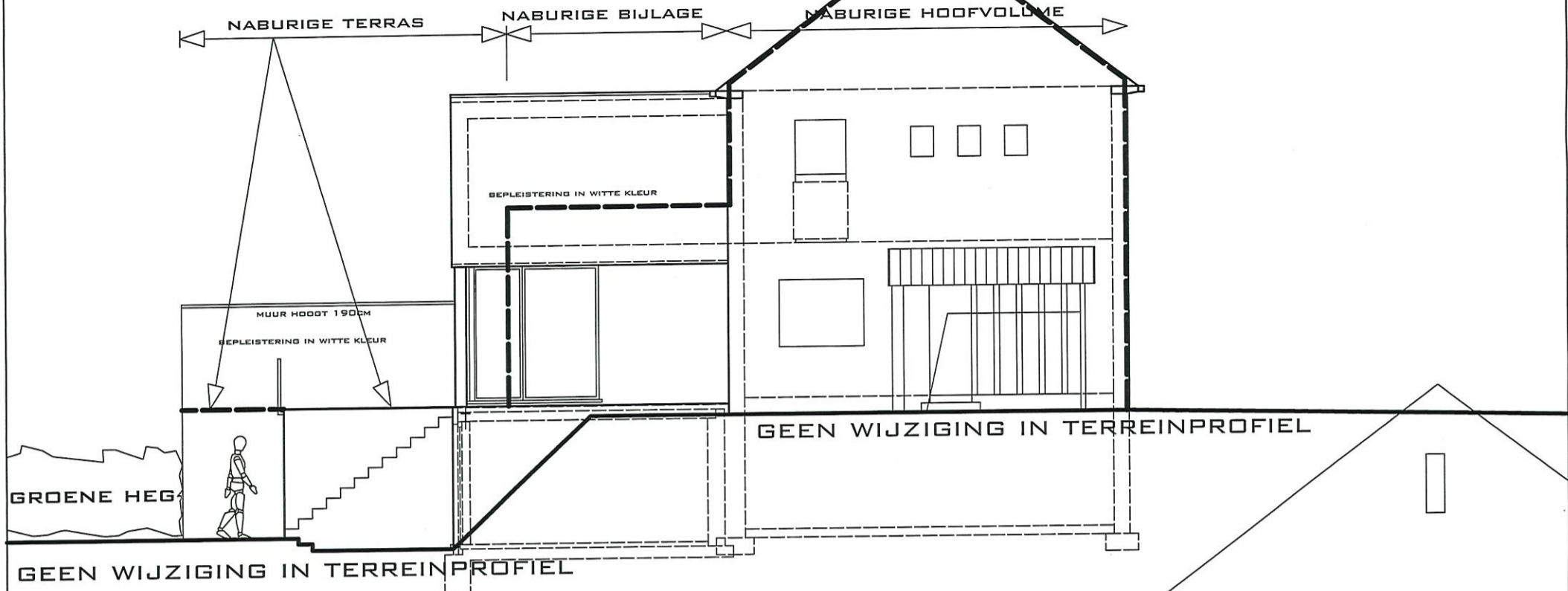

De opdrachtgevers

De aanpalende eigenaar rechts

Voor Abepa Architectes BVBA,  
Stéphane Beaurain,

*Van Genechten*  
*Abepa*

*Beaurain*

*Stéphane Beaurain*

Architectes

**DOORSNEDE AA - 1/50**

Dossier Nr  
238/2008 U2

24 maart 10 - opdrachtgevers

Mr en Mw Van Genechten-Martin  
Leeuwerikenlaan, 11  
1950 Kraainem



Abepa Architectes SPRL - Rue du Planois, 55 - 5640 Biesme - 071/72.82.00

De opdrachtgevers

*Van Genechten*  
*Martin*

De aanpalende eigenaar rechts

*Van der*

Voor Abepa Architectes BVBA,  
Stéphane Beaurain,

*Beaurain*

BEPLEISTERING IN WITTE KLEUR

BEPLEISTERING IN WITTE KLEUR

BEBORDING IN HOUT

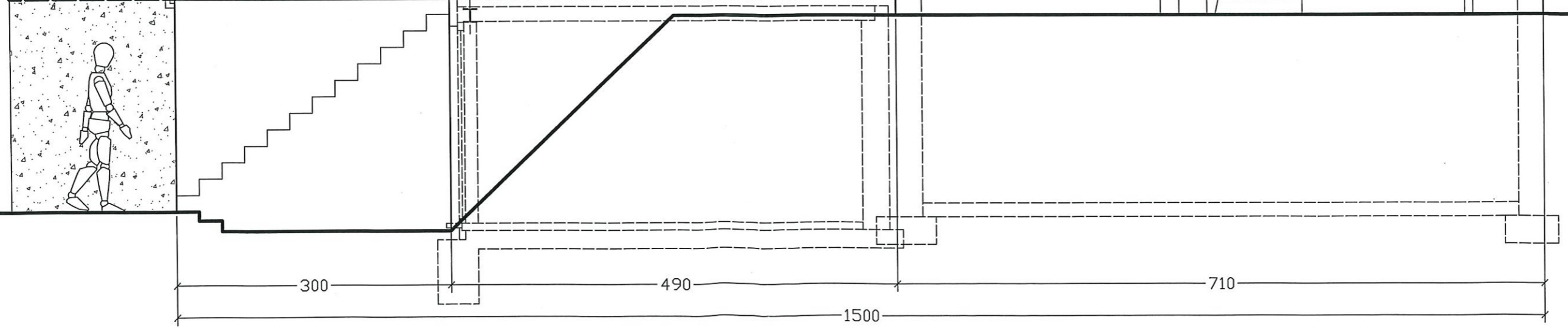

ZIJGEVEL LINKS - SCHAAL 1/50

Architectes

*Abepa*

Abepa Architectes SPRL - Rue du Planois, 55 - 5640 Biesme - 071/72.82.00

Dossier Nr  
238/2008 U2

24 maart 2009 - opdrachtgevers  
Mr en Mw Van Genechten-Martin  
Leeuwerikenlaan, 11  
1950 Kraainem