

PROVINCIE

OOST-VLAANDEREN

GEMEENTE

ERPE MERE

LIGGING

NIJVERHEIDSSTRAAT 52  
9420 ERPE MERE  
AFDELING 2 SECTIE B NR 267H

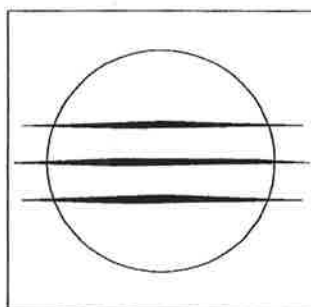

NIEUWBOUW:  
WONING IN HALFOPEN BEBOUWING

VERKOOPSPANNEN

OPDRACHTGEVERS

BVBA ASSELMAN P/A DHR DIRK ASSELMAN  
NINOOFSESTEENWEG 38  
9450 DENDERHOUTEM

ARCHITECT

PETER JACOBS  
LEOPOLDLAAN 5b  
9400 NINOVE  
TEL. 0475/24.75.79  
E-MAIL: [Architectenbureau.Peter.Jacobs@outlook.com](mailto:Architectenbureau.Peter.Jacobs@outlook.com)

SCHAAL  
DATUM

1/50  
28-12-2021

BLADNUMMER

1/9

# INPLANTING 1/250 (nieuwe toestand)

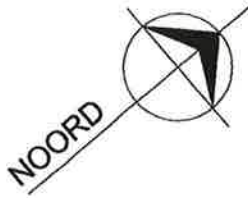

ER ZIJN GEEN TE VELLEN HOOGSTAMMEN

ALLE NUTSVOORZIENINGEN ZIJN AANWEZIG

ER ZIJN GEEN ERFDIENSTBAARHEDEN OP HET TERREIN

ER ZIJN BEPERKTE RELIEFWIJZIGINGEN (terrassen)

 STROOK AF TE STAAN  
AAN DE GEMEENTE

 STROOK MET WATERDOORLATENDE KLINKERS  
(eventueel idem als openbaar domein)

WATERVERORDENING

- WONING GESLOTEN DAK = 84 m<sup>2</sup>

- WONING HALFOPEN DAK = 82 m<sup>2</sup>

- ALLE VERHARDINGEN ZIJN WATERDOORLATEND EN/OF HEBBEN VRIJE AFLOOP

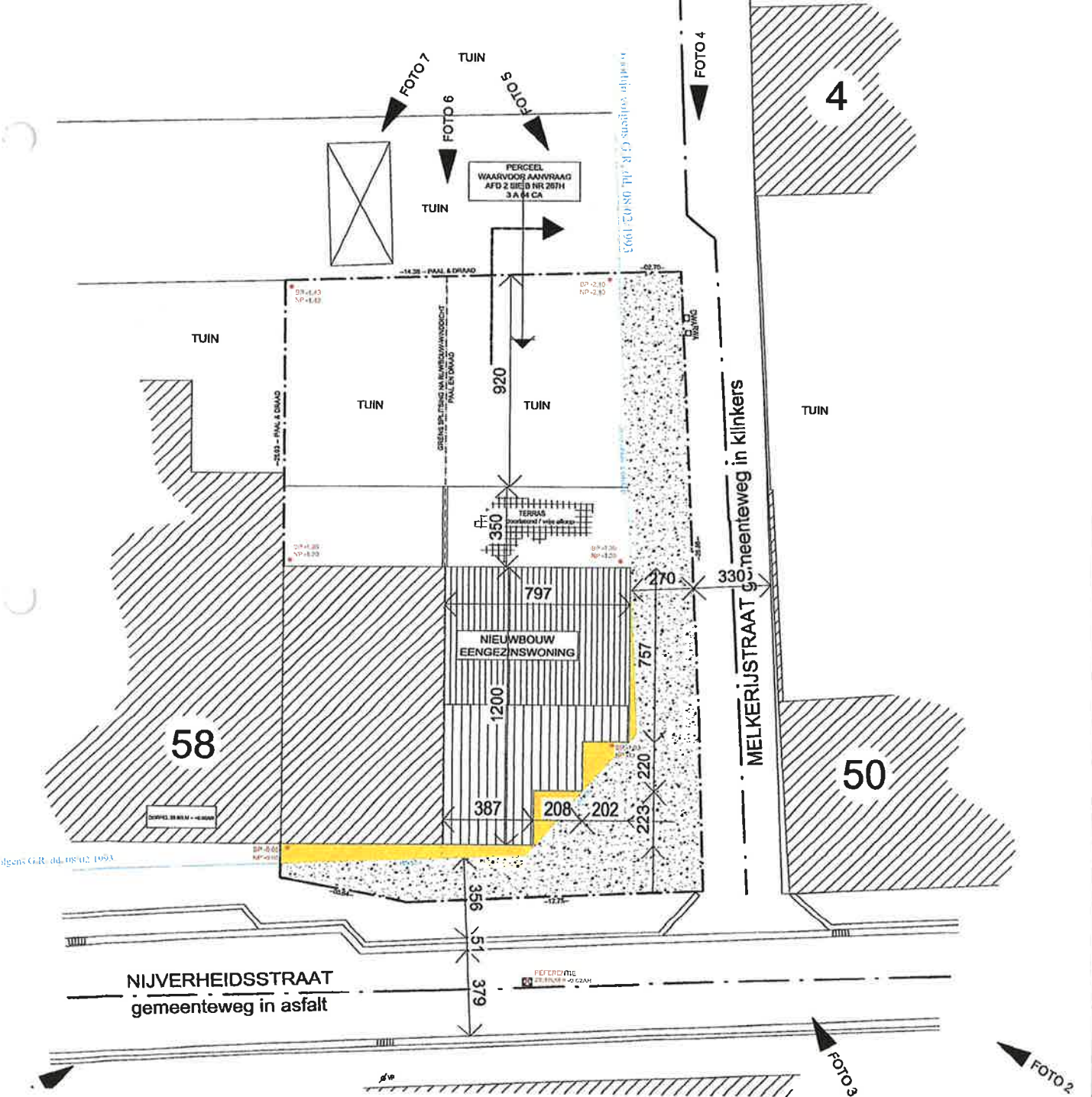

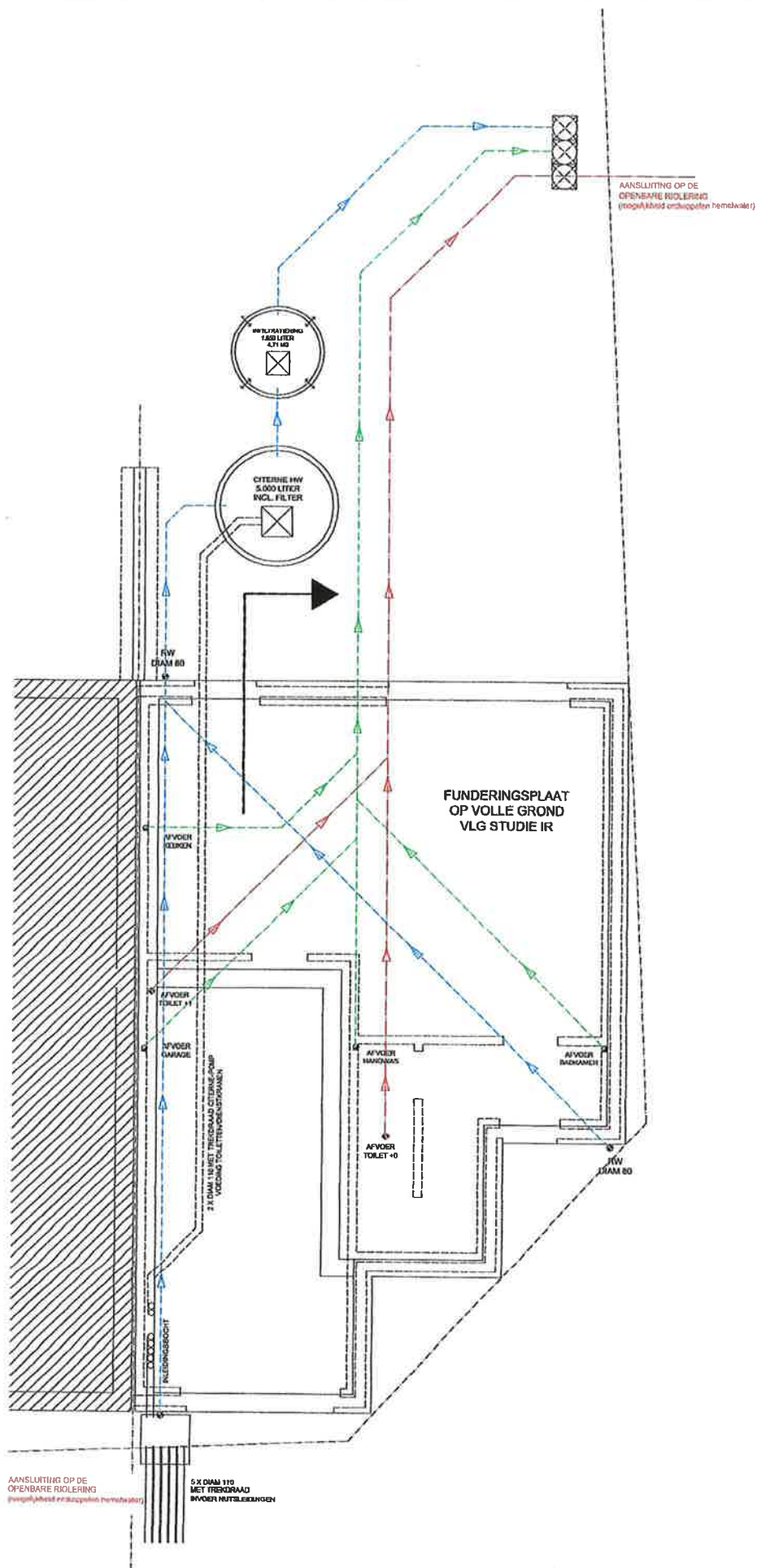

# ONDERGRONDS

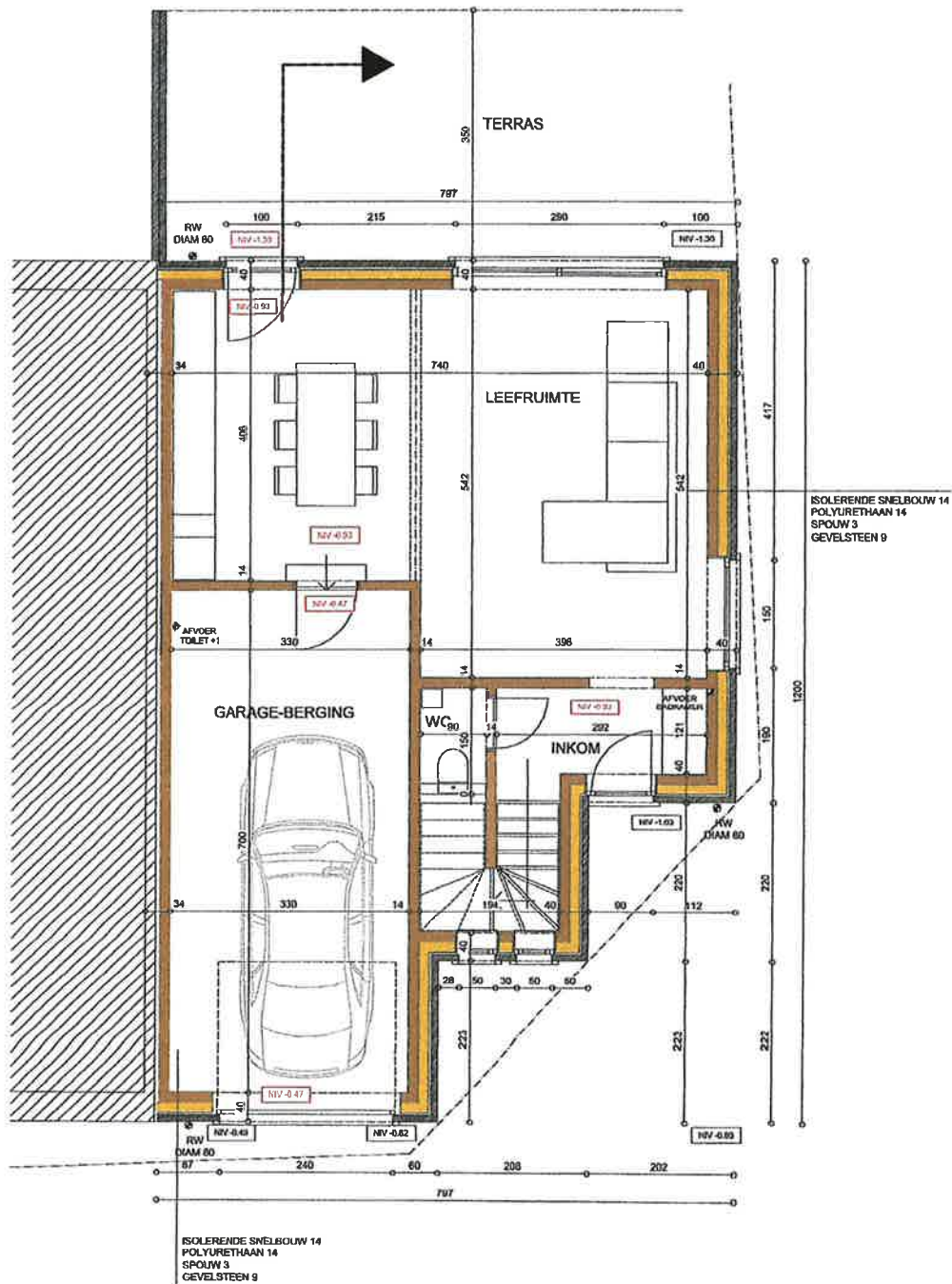

# GELIJKVLOERS

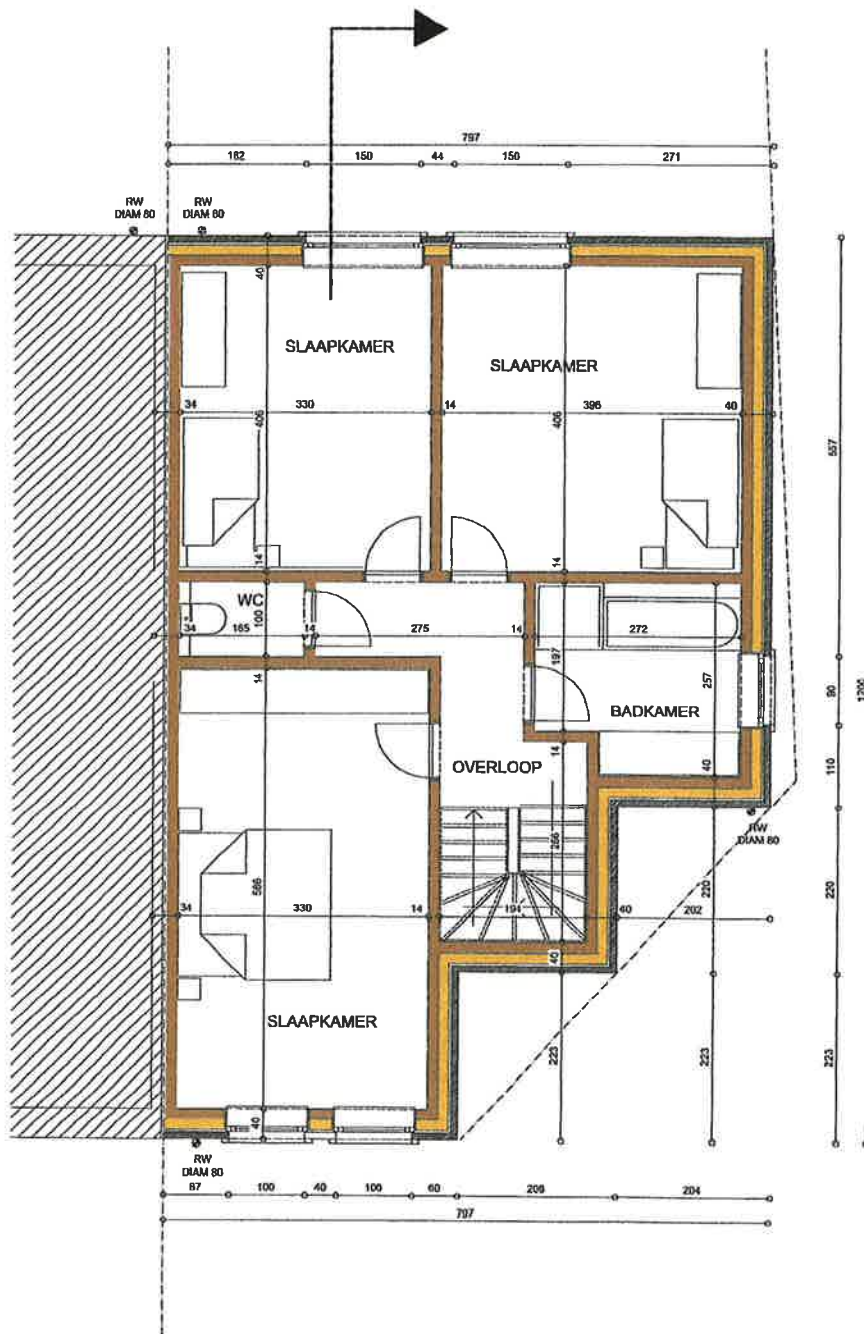

# VERDIEPING 1

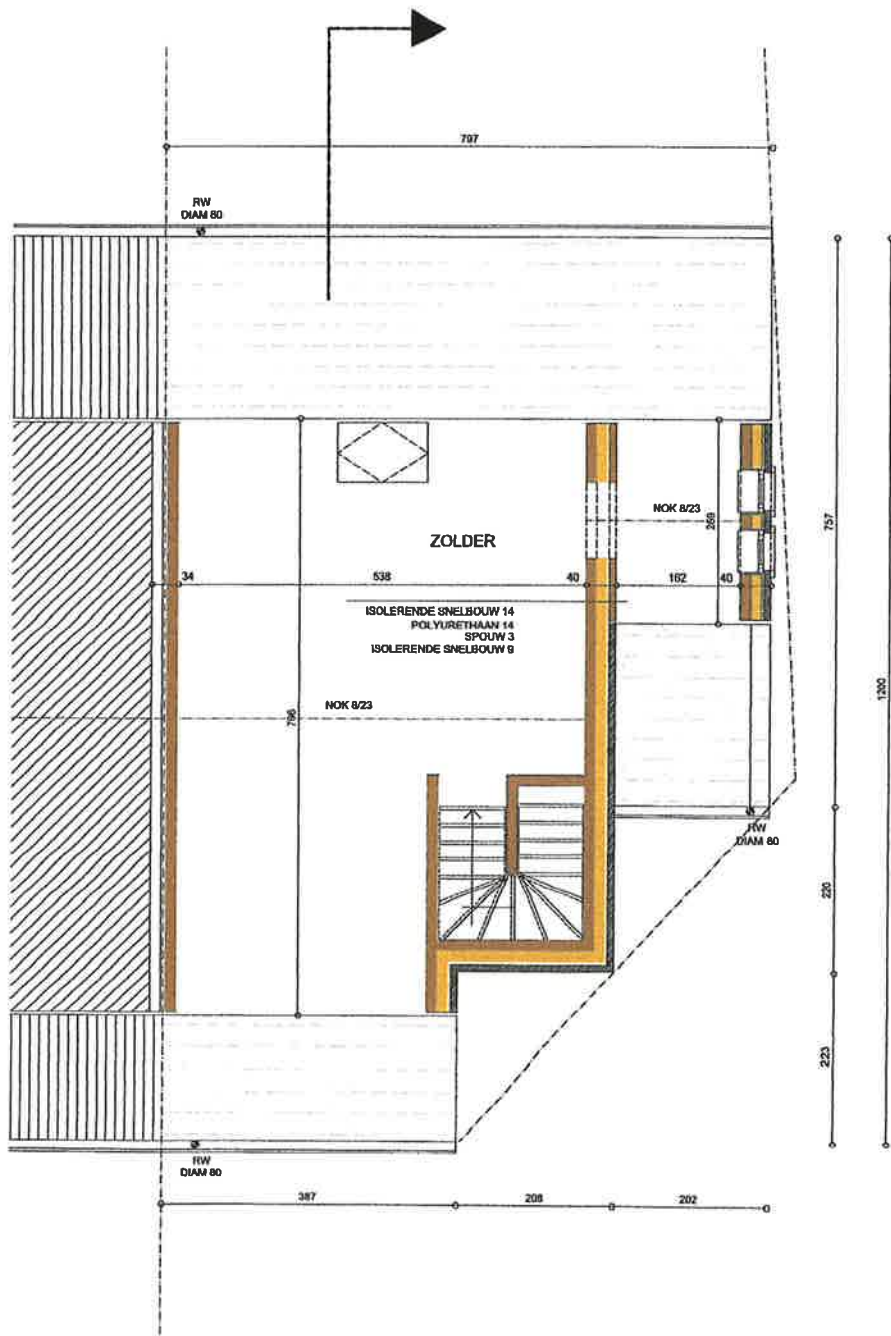

# VERDIEPING 2

## LEGENDE gevels

- 01. Gevelsteen roodbruin
- 02. Buitenschrijnwerk pvc donker
- 03. Blauwe hardsteen
- 04. Goten afvoeren in zink
- 05. Dakpannen donkergrijs
- 06. Hout natuurkleur
- 07. Zonnepanelen

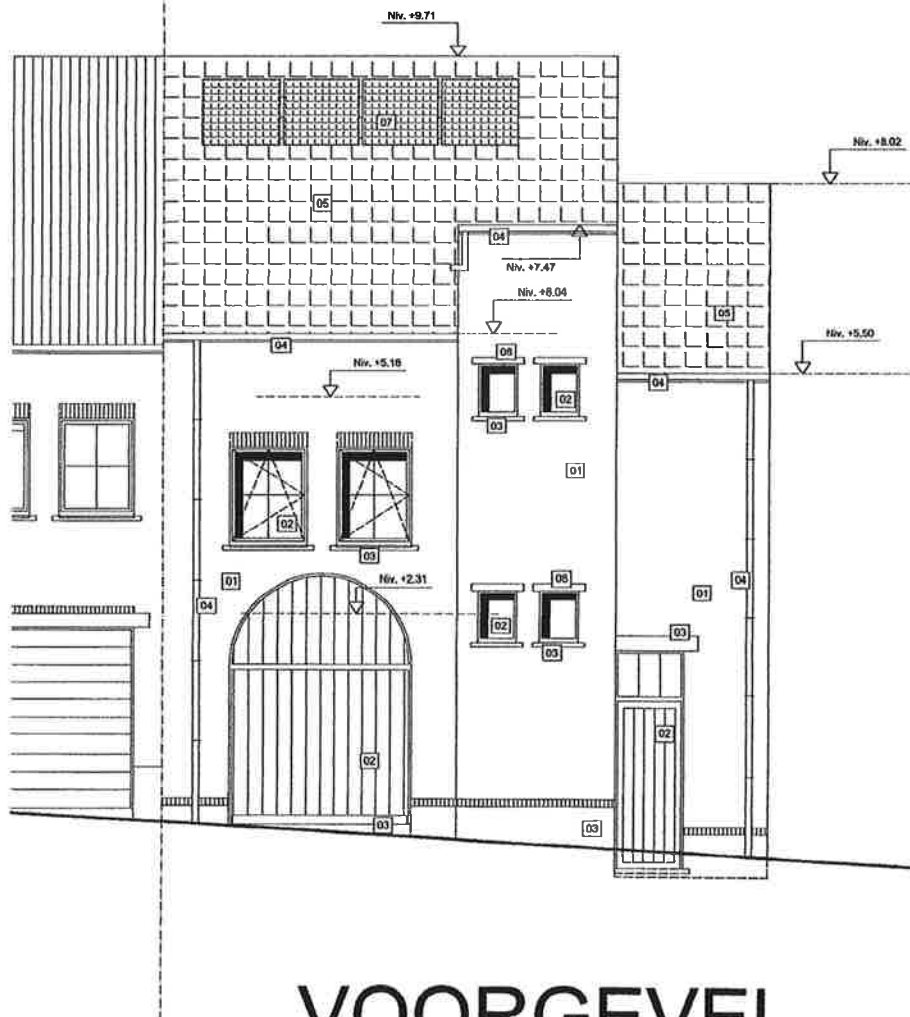

# VOORGEVEL

## LEGENDE gevels

- 01. Gevelsteen roodbruin
- 02. Buitenschrijnwerk pvc donker
- 03. Blauwe hardsteen
- 04. Goten afvoeren in zink
- 05. Dakpannen donkergrijs
- 06. Hout natuurkleur
- 07. Zonnepanelen

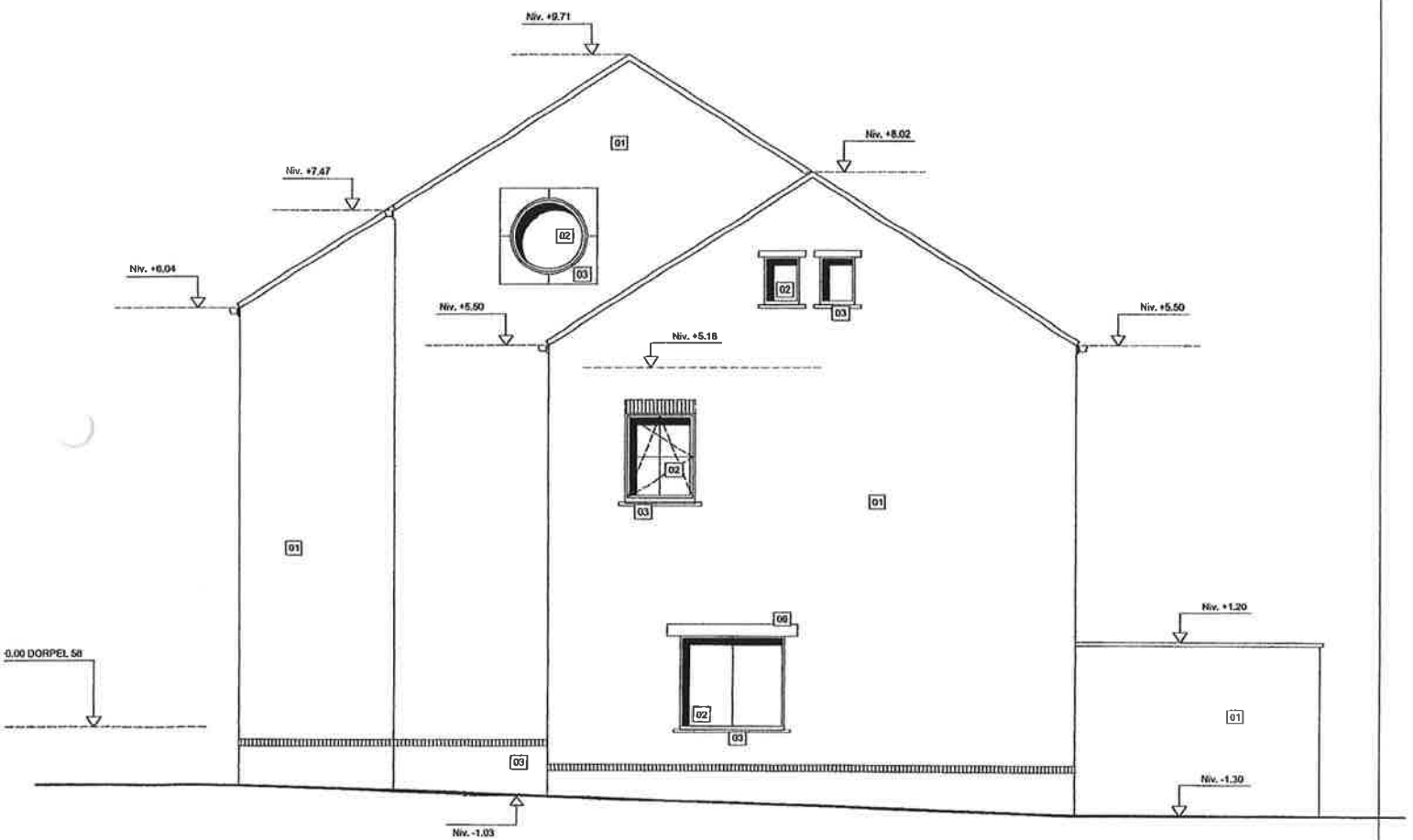

ZIJGEGVEL rechts



## LEGENDE gevels

- 01. Gevelsteen roodbruin
- 02. Buitenschrijnwerk pvc donker
- 03. Blauwe hardsteen
- 04. Goten afvoeren in zink
- 05. Dakpannen donkergrijs
- 06. Hout natuurkleur
- 07. Zonnepanelen

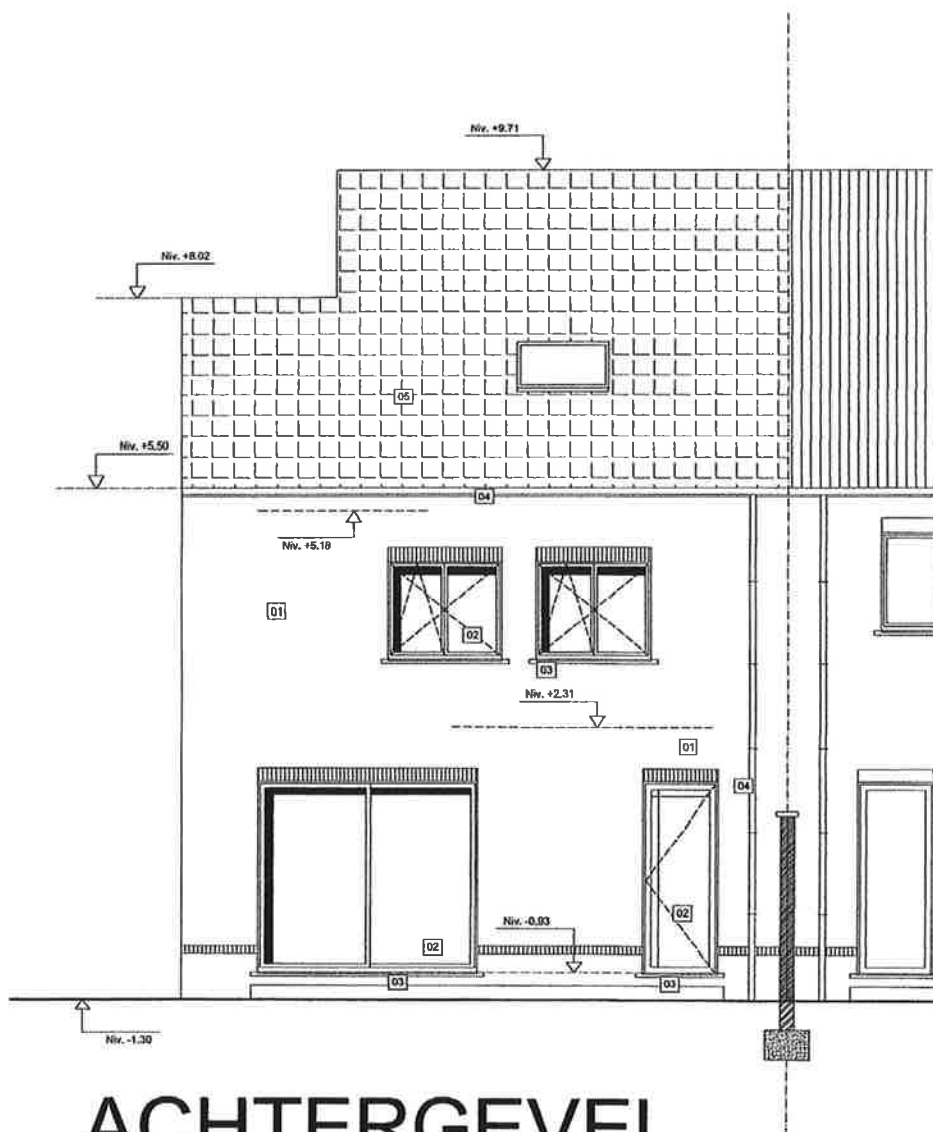

# ACHTERGEVEL

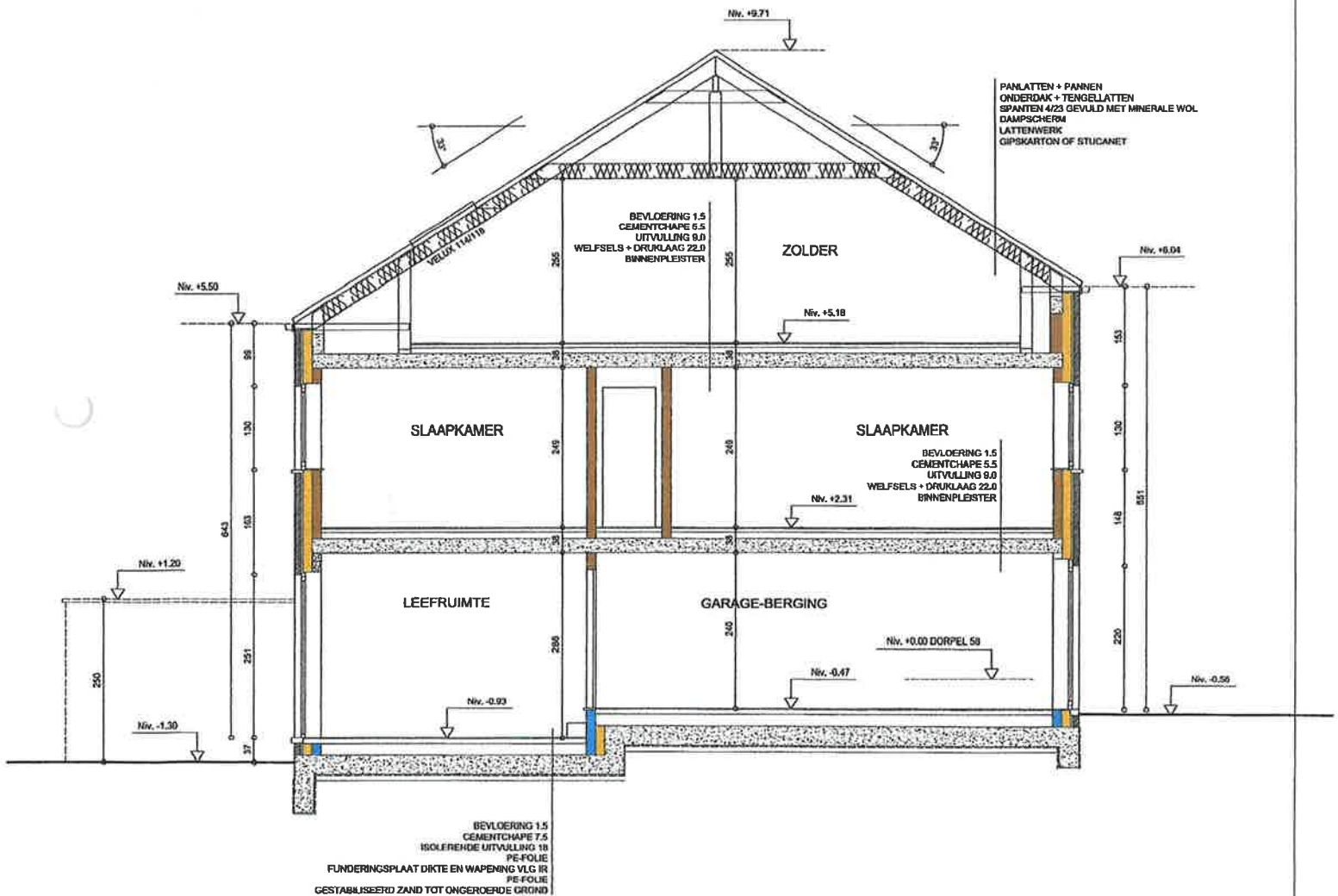

**DOORSNEDEN**