



## Elektrische installaties op laagspanning en op zeer lage spanning (Boek 1 - KB 8/09/2019) - Algemene Directie Energie

📍 Plaats van het onderzoek: Oudstrijdersstraat 5 1730 Asse België

📄 Aard onderzoek: Periodieke inspectie (Boek 1 6.5)

📅 Datum van het bezoek  
28-01-2025

📅 Volgend controlebezoek:  
28-01-2026

👤 Agent-bezoeker  
Ertugrul Sener

### BESLUIT : NIET CONFORM

#### Identificatie van derden

Opdrachtgever	
Naam	Certoo Srl
Adres	Sportlaan 7, 1700 Dilbeek, Belgique
Eigenaar, uitbater of beheerder	
Naam	Oudstrijdersstraat 5, 1730 Asse
Adres	Oudstrijdersstraat 5 1730 Asse België
Installateur	
Naam	
BTW	

#### Identificatie van de elektrische installatie

Adres	Oudstrijdersstraat 5 1730 Asse België
EAN-code	
Nr Teller	1SAG3105135333
Netbeheerder naam	Fluvius
Gebouw	Huis

#### Atlas Controle VZW

Erkend controleorganisme

Hoofdkantoor: Lambermontlaan 127 1030 Schaarbeek

Tel: +32 2 226 64 04 | Mail: office@atlascontrole.be

BTW BE0732536476 | RPR Brussel



## Wetgeving



663 - INSP

AREI. Algemeen Reglement op de elektrische installaties.

<b>Aard onderzoek:</b>	Periodieke inspectie (Boek 1 6.5)
<b>Datum van de uitvoering van de installatie</b>	Voor 01/06/2020 en na 01/10/1981

## Identificatie van de elektrische installatie en gegevens verdeler

<b>Netbeheerder naam</b>	Fluvius
<b>Nr Teller</b>	1SAG3105135333
<b>EAN-code</b>	
<b>Meter/bord verbinding</b>	XVB 2X10
<b>Net spanning</b>	2 x 230 V
<b>Algemene bescherming</b>	40 2P
<b>Aantal verdeelborden</b>	1
<b>Hoofd differentieelschakelaar</b>	300mA - 40A - type A
<b>Type van aardelektrode</b>	Aardingspen
<b>Waarde (<math>\Omega</math>)</b>	11
<b>Beschrijving van de elektrische installatie</b>	Geen schema's

### Elektrisch paneel(en)

Aantal	Bescherming	Sectie	Tabelverwijzing
2	16		1
2	10		1
8	20		1
1	20A 4P		1



## Resultaten van de controle

Installatietester

TI-013/5534126

Schema's en situatieplannen	NOK
Equipotentiale verbindingen	OK
DK Test van DSR	OK
$\Delta I_n$	OK
Controle van de staat	NOK
Waarde ( $\Omega$ )	11
Isolatiemeting ( $M\Omega$ )	4
Opgesteld materieel	OK
Beschermingsinrichtingen tegen directe aanraking	OK
Beschermingsinrichtingen tegen indirecte aanraking	OK
Beschermingsinrichtingen tegen overstroom	OK

## Schema's, plannen en documenten van de installatie

Schema's en situatieplannen	NOK
-----------------------------	-----



## Inbreuken

Categorie	Bewoordingen	Paragraaf
<b>A. Isolatie</b>		
	De isolatieweerstand van deze kring is onvoldoende en dient op een waarde gebracht te worden die hoger is dan 500.000 Ohm.	B1: 6.4.5.1.
<b>B. Aarding</b>		
	Een aarding verwezenlijken overeenkomstig de voorschriften.	B1: 4.2.3; 5.4.2.; 5.4.3.
	Aarding is verwezenlijkt door gebruik van water- en/of gasleidingen. Een aarding verwezenlijken conform de voorschriften .	B1: 4.2.3.; 5.4.2.; 5.4.3.
<b>C. Equipotentiaalverbindingen</b>		
	Een hoofd-equipotentiaalverbinding is te installeren en te verbinden.	B1: 4.2.3.2.; 4.2.3.4.; 5.4.4.1.
<b>E. Schema's</b>		
	Eendraadsschema('s) van de installatie is (zijn) te voorzien.	B1: 3.1.2.; 9.1.1; 9.1.2; B3: 3.1.2.
	Situatieschema('s) van de installatie is (zijn) te voorzien.	B1: 9.1.2.
<b>F. Elektrische bord</b>		
	De nominale spanning dient duidelijk vermeld te worden op een oordeelkundig gekozen plaats.	
	Pictogram "levensgevaar" dient op degelijke wijze aangebracht te worden.	
	De genaakbare, naakte onder spanning staande delen zijn niet op een afdoende wijze afgeschermd.	B1: 4.2.2.3.; 5.1.4.;B3: 4.2.2.2.; 5.1.4
	De niet-gebruikte invoeringen van het schakelbord of kast dienen afgedicht te worden.	B1: 4.2.2.3.; 5.1.4.; 5.3.5.1.
	De aanduiding van de stroomkringen en/of apparatuur, aansluitklemmen, enz. dient aangebracht of vervolledigd te worden. Aanduiden met letters niet met cijfers.	B1: 2.8.1.; 3.1.3.; 5.3.6.1.; 5.3.6.2.; B3: 2.8.1.2.; 3.1.3.; 5.3.6.1.
<b>H. Kleurcode en leidingen</b>		
	Wij raden u aan de niet gebruikte leidingen te verwijderen.	
	De niet-gebruikte leidingen verwijderen of aan de uiteinden isoleren.	
	Kleurcode van de kabels respecteren	
<b>B. Aarding</b>		
	Beschermingsgeleider Geel/groen kleurcode voor aarding	

## Opmerkingen

Bewoordingen	Referentie
--------------	------------



Bewoordingen	Referentie
Deze controle is beperkt tot de zichtbare en normaal toegankelijke delen van de installatie. Tenzij anders vermeld, maken de toestellen en apparaten aangesloten op de vaste installatie geen deel uit van de controle.	RDE4
Deze inspectie is enkel beperkt tot de delen van de elektrische installatie die op de overeenkomstige (en ondertekende) delen van de schema's aangegeven zijn.	RDE5
Dit rapport is slechts een weergave van de elektrische installatie op het moment van de controle.	RDE6
Deze inspectie heeft alleen betrekking op het bewoonbare gedeelte van het gebouw.	RDE10
Niet alle apparaten van klasse I (b.v. wasmachines, droogtrommels, ...) zijn geïnstalleerd ten tijde van de inspectie.	RDE11
Het is niet uitgesloten dat bij de presentatie van de schema's nog andere inbreuken vastgesteld zullen worden.	RDE12
De eenheid was gemeubileerd ten tijde van de inspectie.	RDE15
De gehele elektrische installatie komt niet overeen met de eisen van Boek 1. Een volledige herziening van de installatie is vereist. Een nieuwe keuring moet uitgevoerd worden eenmaal de werken zijn beëindigd.	RDE29
Het is niet uitgesloten dat bij een nacontrole bijkomende inbreuken worden vastgesteld bij voorleggen schema's.	RDE 12.1



## Besluit van de controle

De door Atlas Contrôle uitgevoerde inspectie was gericht op de zichtbare delen van de installatie die normaal toegankelijk zijn. De elektrische installatie voldoet niet aan de eisen van Boek 1 van de AREI (Koninklijk Besluit van 8/09/2019: C-2020/30795 + C-2020/30794) betreffende elektrische installaties met lage en zeer lage spanning.

De door Atlas Contrôle uitgevoerde inspectie had betrekking op de zichtbare delen van de installatie die normaal toegankelijk zijn.

De Agent-bezoeker

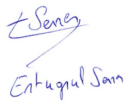

## Plichten van de eigenaar, beheerder of huurder van de installatie

De verplichting om het verslag te bewaren in het dossier van de elektrische installatie.

De verplichting om alle wijzigingen aan de elektrische installatie op te nemen in het dossier.

De verplichting om de toezichthoudende ambtenaar van de Federale Overheidsdienst Energie onmiddellijk op de hoogte te brengen van elk ongeval met personen dat rechtstreeks of onrechtstreeks veroorzaakt wordt door de aanwezigheid van elektrische installaties.



## Bijlagen

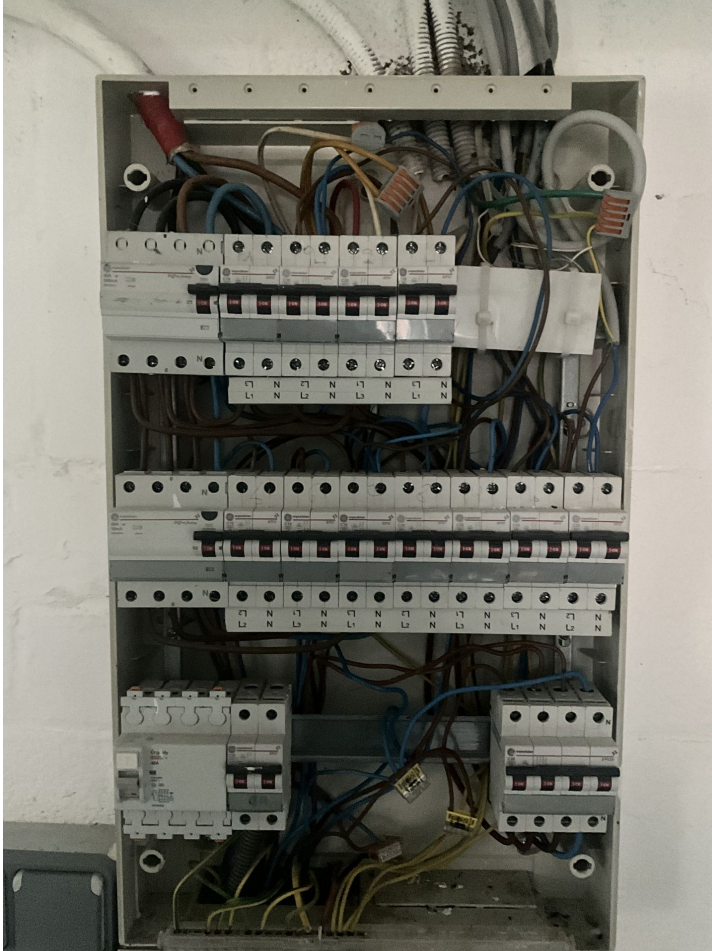

Bord 1