

VOORGEVEL\_1\_75

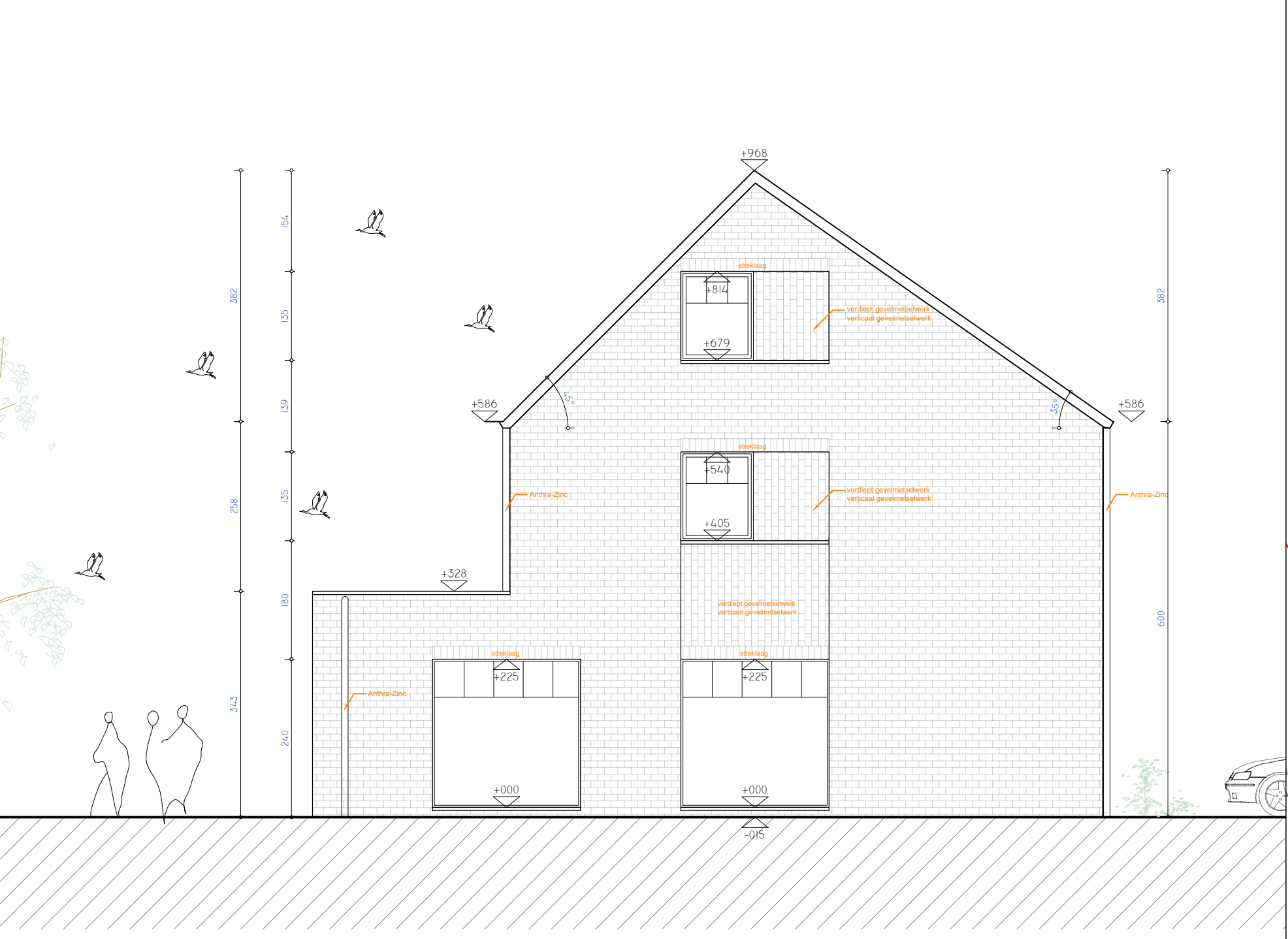

ZIJGEVEL LINKS\_1\_75



INPLANTINGSPLAN\_1\_200



ACHTERGEVEL\_1\_75



ZIJGEVEL RECHTS\_1\_75

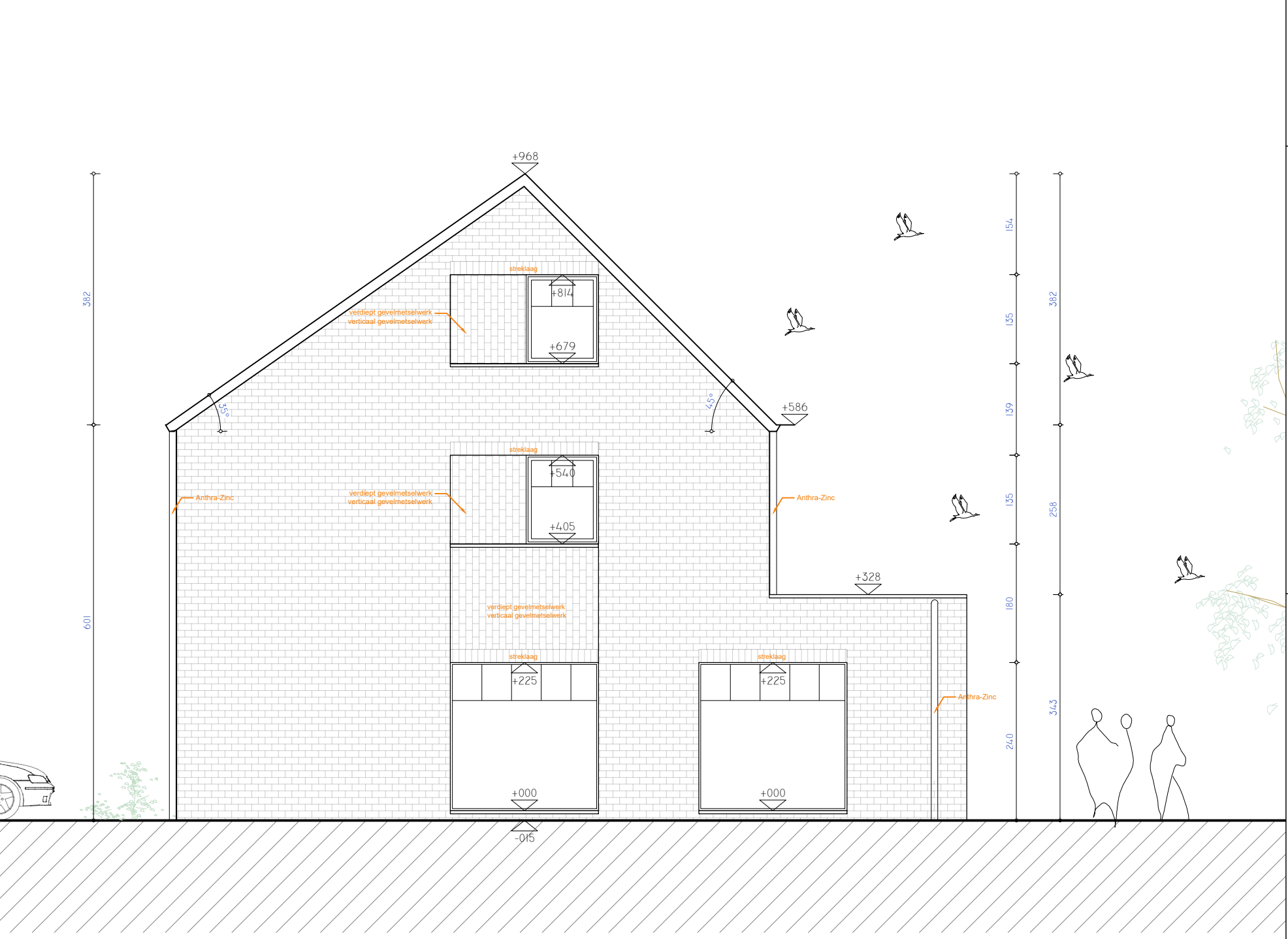

TERREINPROFIEL LOT 4\_1\_200

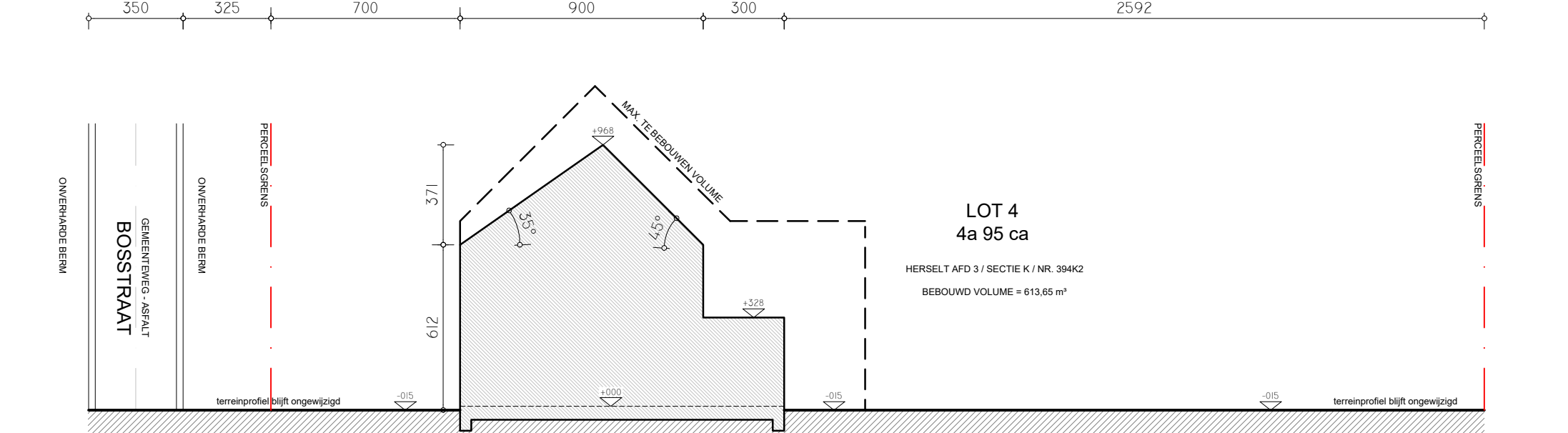

TERREINPROFIEL LOT 5\_1\_200

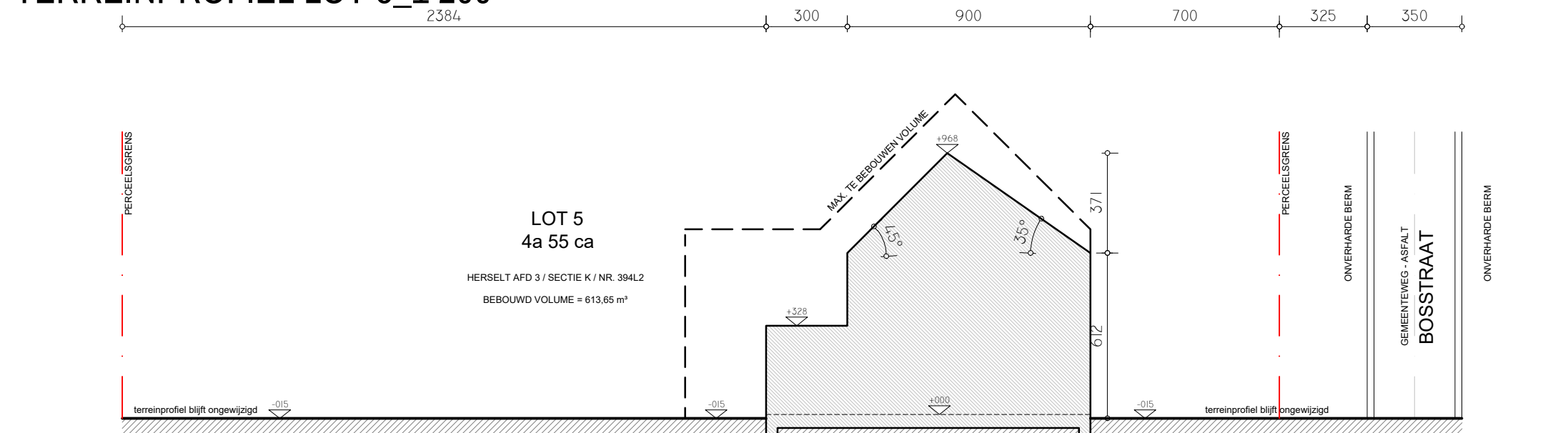

**NIEUWBOUW VAN TWEE ÉÉNGEZINSWONINGEN**

Bosstraat 22c & 22d  
2230 Ramsel

KADASTER:  
Herselt 3e AFD. / sectie K / n°394 K2  
Herselt 3e AFD. / sectie K / n°394 L2

**BOUWHEER**  
DS Woonprojecten  
vertegenwoordigd door Dhr. Steve De Schouwer

Steve De Schouwer:  
T +32 (0)476 81 67 82  
info@dswoonprojecten.be

**ARCHITECT**  
INCLURE ARCHITECTEN BV  
Stationsstraat 14  
3360 Bierbeek

projectarchitect: Annemie Poortmans  
T +32 (0)474 84 81 41  
apo@inclure.be

**UITVOERING**  
NIEUWE TOESTAND  
GEVELS, TERREINPROFIEL, INPLANTINGSPLAN

schaal zie plan  
datum 08.07.2021  
dossier DSWO