

STAD ZOUTLEEUW

Afd.: 5 Sectie: C Nrs.: 26D2, 26E2, 26F2, 26G2, 26H2, 26K2

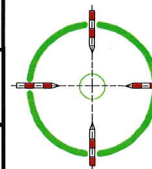

WWW.INTERTOPO.BE

Landmetersbureau

Schaal: 1/500

OPMETINGSPLAN

Legende

- verlichtingspaal
- BP bestaande grenspaal
- NP nieuwe grenspaal
- cultuurgrens
- afsluiting weide
- signalisatiepaal
- inspectieput
- straatkolk
- meetpunt

Grensverklaring

De grenzen werden bepaald aan de hand van de bestaande grenspalen, de bestaande toestand en het plan van landmeter P. Buvens dd. 15/12/2006.

De grenzen en grenspunten zijn niet gematerialiseerd tenzij anders vermeld.

Indicatie nr. kadaster: /

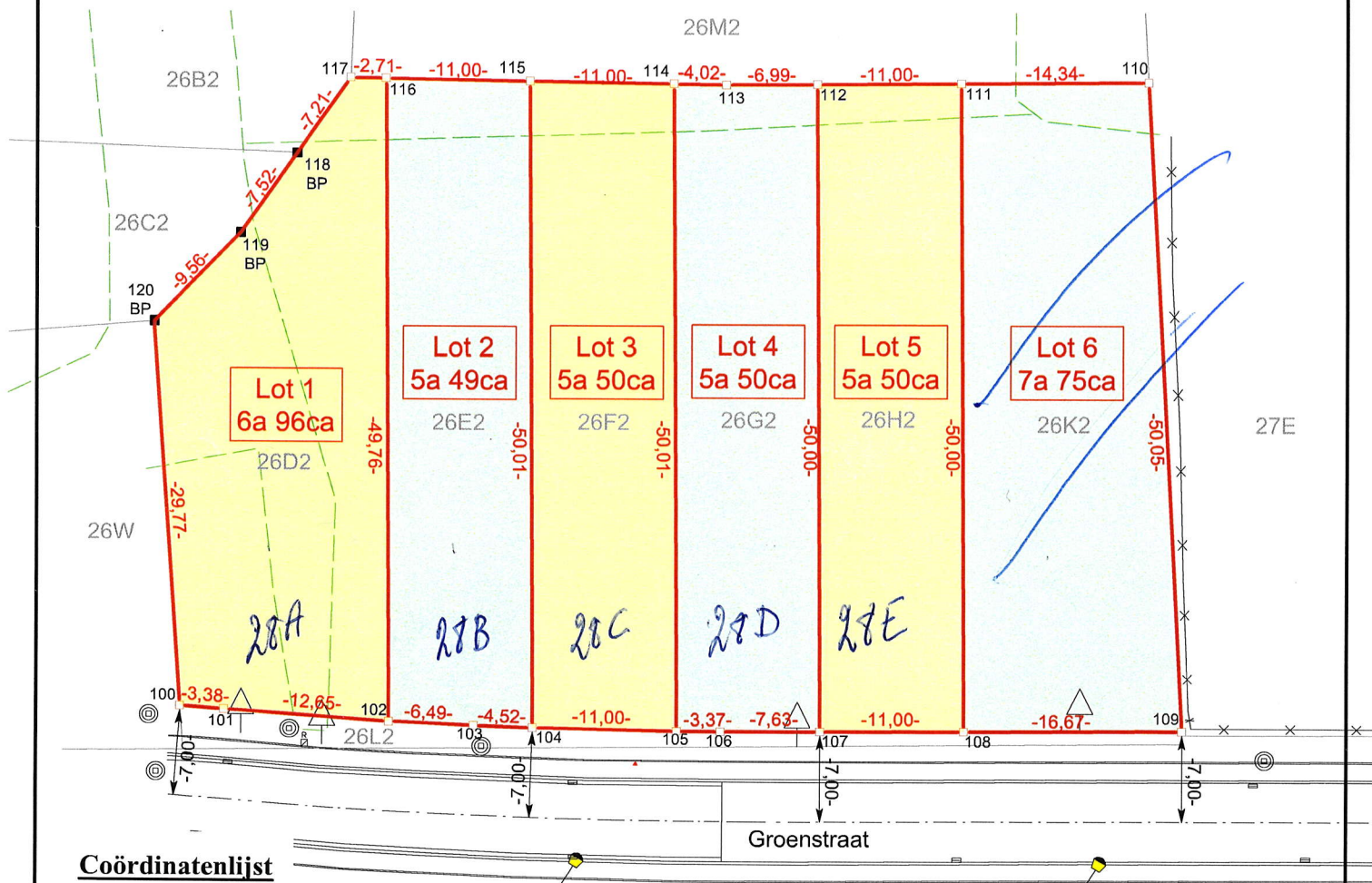

Coördinatenlijst

Nr	X	Y
100	201065,93	173346,49
101	201068,05	173343,86
102	201076,02	173334,04
103	201080,25	173329,11
104	201083,22	173325,70
105	201090,58	173317,53
106	201092,86	173315,05
107	201098,07	173309,48
108	201105,62	173301,47
109	201117,07	173289,36
110	201151,80	173325,39
111	201141,96	173335,81
112	201134,41	173343,81
113	201129,61	173348,90
114	201126,92	173351,88
115	201119,56	173360,06
116	201112,19	173368,22
117	201110,37	173370,23
118	201103,24	173369,19
119	201095,79	173368,14
120	201086,24	173368,25

Opgemaakt ingevolge meting door INTERTOPO bvba,
ing. Rudi DE WINTER, Landmeter-Expert beëdigd door de Rechtbank van Eerste Aanleg te Leuven (LAN 041064)
en
ing. Geert MENTEN, Landmeter-Expert beëdigd door de Rechtbank van Eerste Aanleg te Hasselt (LAN 061263),
met kantoren te Diest, Halensebaan 68
tel. 013/31 48 88 fax 013/31 31 53
e-mail: info@intertopo.be

-copyright-
Dit plan mag niet worden gekopieerd
noch delen uit dit plan mogen worden overgenomen
zonder de voorafgaandelijke en schriftelijke
toestemming van de auteur.
De kadastrale gegevens worden ten teken van inlichting vermeld
en vallen buiten de verantwoordelijkheid van de auteur.

datum : 9 maart 2017

dossiernr.: I:\Data\Opmetingen\4100-4199\4150 Zoutleeuw\4150 Opmetingsplan.pyt



TIENJARIGE BA VERZEKERINGSATTEST

Nummer verzekeringspolis	010730512831
Bedrag van de waarborg per schadegeval voor de totale materiële en immateriële schade	624.228,40 EUR, geïndexeerd aan de ABEX-Index 809 maar nooit minder dan het wettelijk bedrag. Wettelijk bedrag, dit is minstens gelijk aan de wederopbouwwaarde van het gebouw, indien de waarde van de wederopbouw van de woning minder bedraagt dan 500.000 EUR (*), en 500.000 EUR (*) wanneer de waarde van de wederopbouw meer dan 500.000 EUR (*) bedraagt.

(*) gekoppeld aan de ABEX-index van eerste semester van 2007 (648)

De verzekeringsonderneming:

Naam	AXA Belgium
Adres	Troonplein 1
	B-1000 BRUSSEL
Erkend door de NBB onder nummer	0039
Contact bij de verzekeringsonderneming	portfolio.corporate@axa.be

verklaart dat zij de **tienjarige BA in de zin van de artikelen 1792 en 2270 van het burgerlijk wetboek** verzekert van de onderneming:

Naam	MELSTER CONSTRUCT
Adres	VERDAELSTRAAT, 3
	B-3450 GRAZEN
KBO nr.	0738784365
Verzeekerde activiteit	Metsel-en voegwerken, bestrating (tuinaanleg), nieuwbouw, totale renovaties inclusief dakwerken

evenals die van haar aangestelden en onderaannemers overeenkomstig de wet van 31 mei 2017 betreffende de verplichte verzekering van de tienjarige burgerlijke aansprakelijkheid van aannemers, architecten en andere dienstverleners in de bouwsector van werken in onroerende staat en tot wijziging van de wet van 20 februari 1939 op de bescherming van de titel en van het beroep van architect en de uitvoeringsbesluiten ervan.

Dit attest geldt voor het project:

Gelegen	Groenstraat, 26
Bus	
Postcode	3440
Stad/gemeente	Zoutleeuw
Aard van de uitgevoerde werkzaamheden	Metsel-en voegwerken, bestrating (tuinaanleg), nieuwbouw, totale renovaties inclusief dakwerken
Kadastrale omschrijving	00005C0026/00H002
Referentie stedenbouwkundige vergunning	OMV_20220039
Vergunning afgeleverd op	02/05/2022



Opgemaakt te Brussel, op 14/12/2022.

A handwritten signature in blue ink, appearing to read 'K. Courtois', with a long horizontal flourish extending to the right.

Chief P&C Officer