



Opdracht: 20181010002564
Klant / Bedrijf: Gemeentehuisstraat, 13 9402 Meerbeke
ProKo.: ELEC-02
Verslagnr: **201800002976-V.0**

Klantnr.: 201800001068
Voorl.verstagnr.: 3464069

Contact: [redacted]
BTW:
Datum Onderzoek: 10/10/2018

ORIGINEEL EXEMPLAAR

PROCES-VERBAAL VAN EEN ELEKTRISCHE L.S. INSTALLATIE VOOR EEN DEFINITIEVE OF RESIDENTIELE AANSLUITING

ALGEMEENHEDEN

Aard installatie: Bestaande
Plaats onderzoek: Gemeentehuisstraat, 13 9402-Meerbeke
Aard onderzoek: controlebezoek
Datum onderzoek: 10/10/2018
Eigendom van: [redacted]
Installateur: [redacted]
RRN.: [redacted]

Type lokalen: Woning
Volgens AREi: Art86/Art271/Art278/
Onderzoeker: TAKADDOUMI, Mohamed
B.T.W.: [redacted]

Uitgereikt te: [redacted]
Datum: [redacted]

BESCHRIJVING

EAN nr: [redacted] Teller nr.: 20350921 Stand I: 025527,9 Stand II: 0171289,9

Aansluiting: Ondergrondse aansluiting
Dienstspanning: 3N400V I max. aansluiting: 40A Hoofdbeveiliging: - Schak.: -
Meter-bordverbinding: kabeltype: VOB aantal geleiders: 4 doorsnede: 10 mm2
Aardelectrode type: pennen sectie: 16 mm2 spreidingswaarde: =<24 Ohm
Diff. schak.: algemene: 4p 40A/300mA is verzegeld met een loodje: in orde bijkomende dif.: 4p 40A/30mA
Werking testknop: in orde Controle foutlus: in orde Algemene isolatieweerstand: >1 MOhm
Installatie uitgevoerd overeenkomstig schemas: in orde Staat van het vast elektrisch materieel: in orde
Bescherming tegen elektrische schokken: rechtstreekse aanraking: in orde onrechtstreekse aanraking: in orde
Continuïteit PE- en equipotentiaal verbinding: in orde Vast opgesteld en verplaatbaar materieel: in orde
Beschrijving installatie - toestellen: zie schema in bijlage eendraadschema en situatieschema werd voor gezien getekend
Nog niet geplaatst: keuken badkamer C.V. gasmeter watermeter hoofd- bijkomende -equipotentiaal verbinding
Aantal borden: 1 Aantal eindstroombanen: 13 :

VASTSTELLINGEN

Nota (N) - Opmerking (O) - Inbreuk (I) - de nummers verwijzen naar de standaard inbreuken

N11, N12, N13,

N11- Tenzij anders vermeld, maken de toestellen en apparaten aangesloten op de vaste installatie geen deel uit van de controle.
N12- Het onderzoek beperkt zich tot de gemak. toegankelijke, bereikbare en zichtbare delen van de instal. en sluit verborgen delen, zoals achter nissen, valse plafon...
N13- Tenzij anders vermeld, betreft het onderzoek de goede staat en/of werking van de installatie, de opvatting is niet van toepassing.

BESLUIT

DE INSTALLATIE IS CONFORM AAN HET AREI

De installatie mag in dienst gesteld worden/blijven.
De installatie dient opnieuw gecontroleerd te worden uiterlijk op hoger vermelde datum, zoals voorzien door art. 271 van het AREI, alsook voor de ingebruikname van elke belangrijke wijziging of beduidende uitbreiding, uitgevoerd voor deze datum

Voor de Technisch Directeur,
De Agent-onderzoeker,

Mission: 20181010002564

N° Client: 201800001068

Contact: TVA:

Client / Entreprise Gemeentehuisstraat, 13 9402 Meerbeke

Date de visite.: 10/10/2018

ProKo.: ELEC-02

Réf.PV précédent.: 3464069

Num. rapport: **20180002976-V.0**

EXEMPLAIRE TRADUITE

PROCES-VERBAL D'UNE INSTALLATION ELECTRIQUE BT DE RACCORDEMENT DEFINITIF ou RESIDENTIEL

GENERALITE

Type d'installation: Existante Type de locaux: Maison
Lieu d'inspection: Gemeentehuisstraat, 13 9402-Meerbeke
Type d'inspection: visite de controle Suivant AREI: Art86/Art271/Art278/
Date du contrôle: 10/10/2018 Contrôle suivant dans - mois, ou avant 10/10/2043
Propriété de: Contrôleur: TAKADDOUMI, Mohamed
Installateur: T.V.A.:
NRN: Délivré à: Date:

DESCRIPTION

EAN num.: Compteur: 20350921 Index I: 025527,9 Index II: 0171289,9
Raccordement: Réseau souterrain
Tension de serv.: 3N400V I max. instal.: 40A Protection principale: -
Liaison comptage-coffre de repart.: type de câble: VOB nombre de cond.: 4 section: 10 mm2
Electrode de terre: type: piquets section: 16 mm2 Résistance de dispersion: =<24 Ohm
Interr. Diff.: Général: 4p 40A/300mA est plombé par scelles: en ordre Diff. supplém.: 4p 40A/30mA
Fonctionn. bouton d'essai: en ordre Contrôle Boucle de défaut: en ordre Résist. d'isolement général: >1 MOhm
Installation exécutée conformément au schéma's : en ordre Etat du matériel électrique: en ordre
Protection contre les chocs électriques: contact direct: en ordre contact indirect: en ordre
Continuité PE et liaison équipotentielle: en ordre Matériel fixe ou mobile: en ordre
Description Installation: voir les schémas en annexe schéma unifilaire et schéma de position ont été signés pour approbation
Pas encore placés: cuisine salle de bains C.C. compt.gaz compt.d'eau liaison équip. principale équip.-supp.
Nombre de tableaux: 1 Nombre de circuits terminaux: 13 :

CONSTATATIONS

Note (N) - Remarque (O) - Infraction (I) - les numéros réfèrent aux infractions standardisées

N11, N12, N13,

N11- Sauf stipulation contraire, les appareils et machines raccordés à l'installation fixe, ne font pas partie de l'inspection..

N12- Le présent contrôle porte sur les parties aisément accessibles et visibles de l'installation et exclu les parties cachées tel que les cloisons, les faux-plafond...

N13- Sauf stipulation contraire, l'examen porte exclusivement sur l'état et le bon fonctionnement de l'installation. Sa conception sort du cadre de la mission.

CONCLUSION

L'INSTALLATION EST CONFORME AU RGIE

L'installation peut rester/ être mise en service.

L'installation doit être contrôlée au plus tard a la date mentionnée ici dessus, telle que prévu par Art. 271 du RGIE, ainsi qu'avant toute mise en service d'une modification importante ou d'une extension notable, exécutées avant cette date

Pour le Directeur Technique,

Le contrôleur,

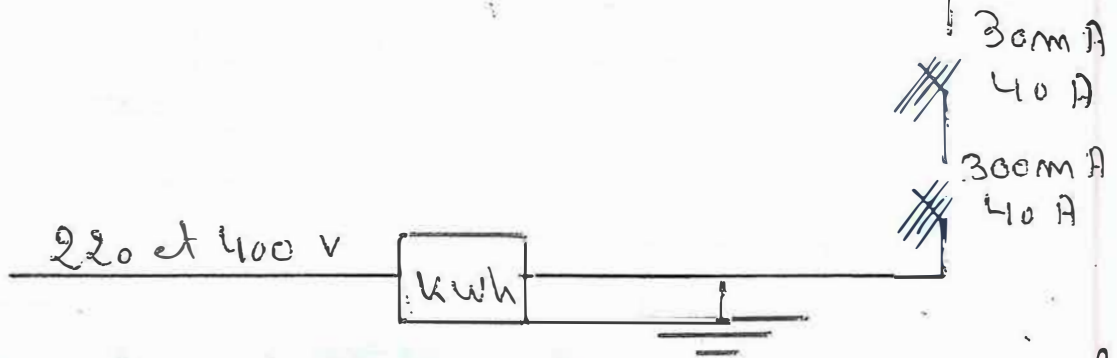
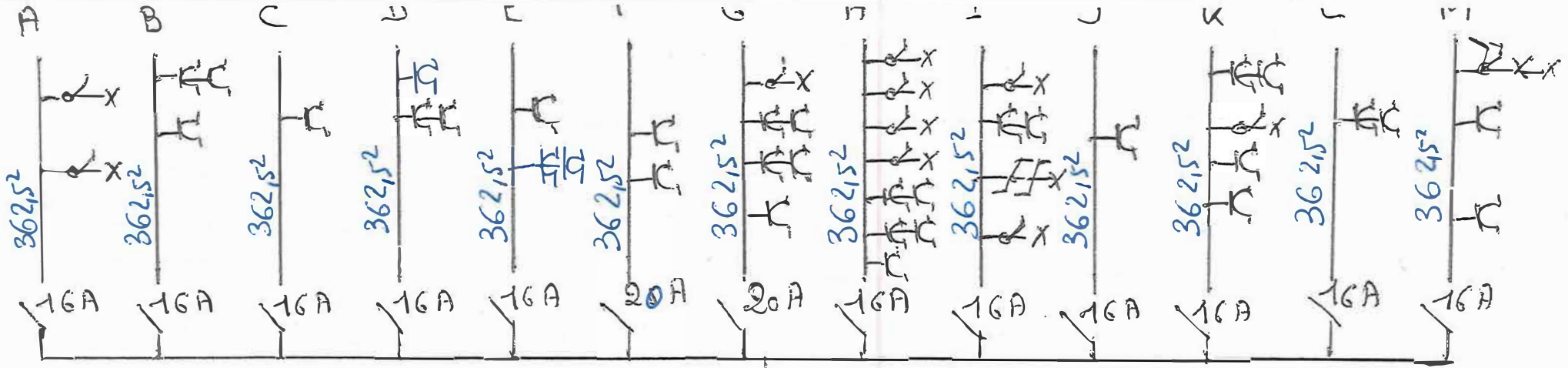

le délégué de l'organisme

13 Gemeens Ruisthaat

9402 Meerbeke



Installation est contrôlée par :
 Installatie werd gecontroleerd door:
 Rue Provinciale, 62 - 1301 Wavre - 010/280.577
 Inspecteur principal : TAKADDOUMI Mohamed
 Date / Datum : 10/10/2018
 PV n° :
 Signature / Handtekening :



20180000 2976

R. d. chaussée

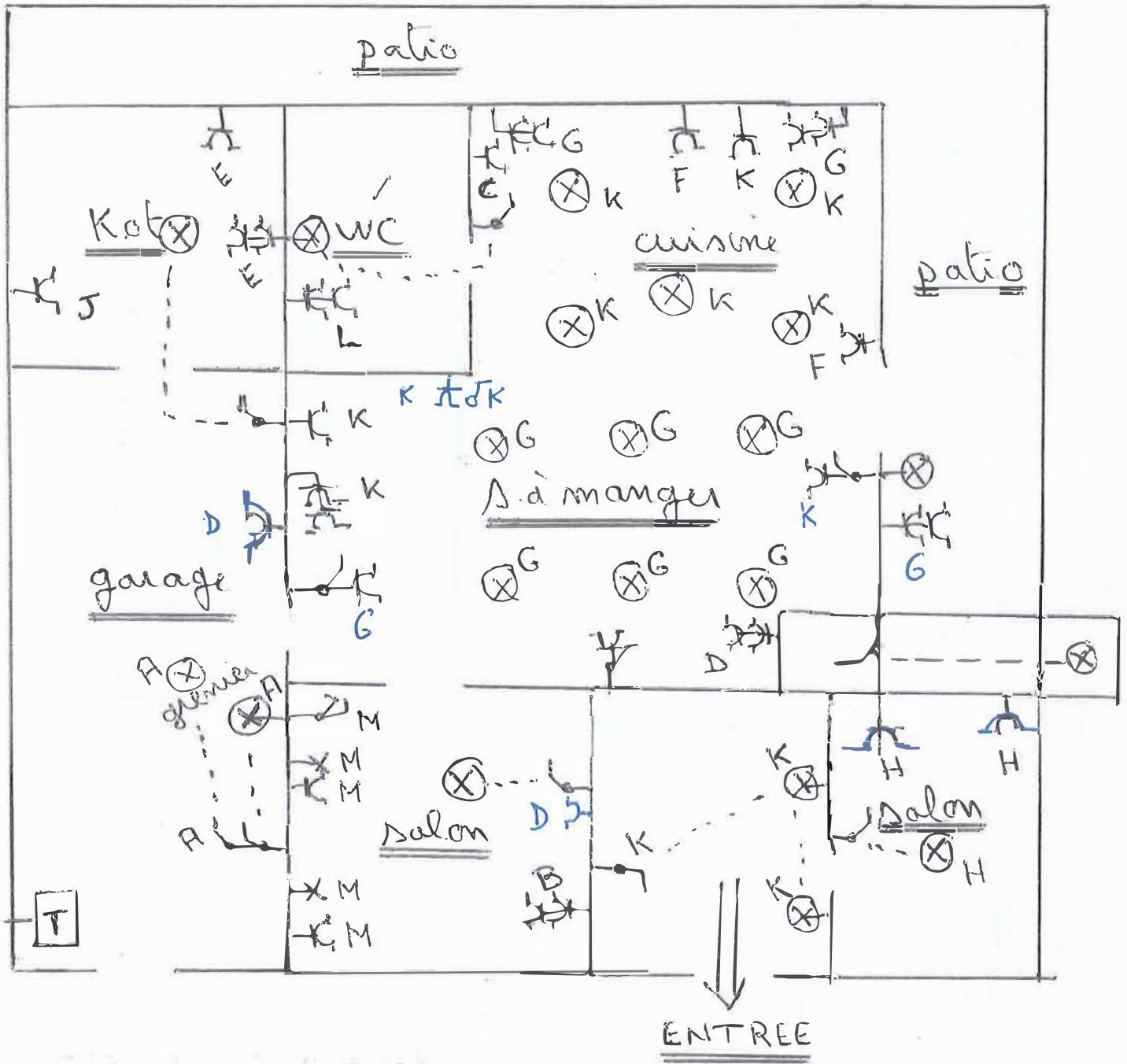

13 Gemeente huisstraat

Meerbeke

le délégué de l'organism

Installation est contrôlée par :
Installatie werd gecontroleerd
door :



Rue Provinciale, 62 - 1301 Wavre - 010/280.577

Inspecteur principal : TAKADDOUMI Mohamed

Date / Datum :

PV / P :

Signature / Handtekening :

10/10/2018

20180000 2976

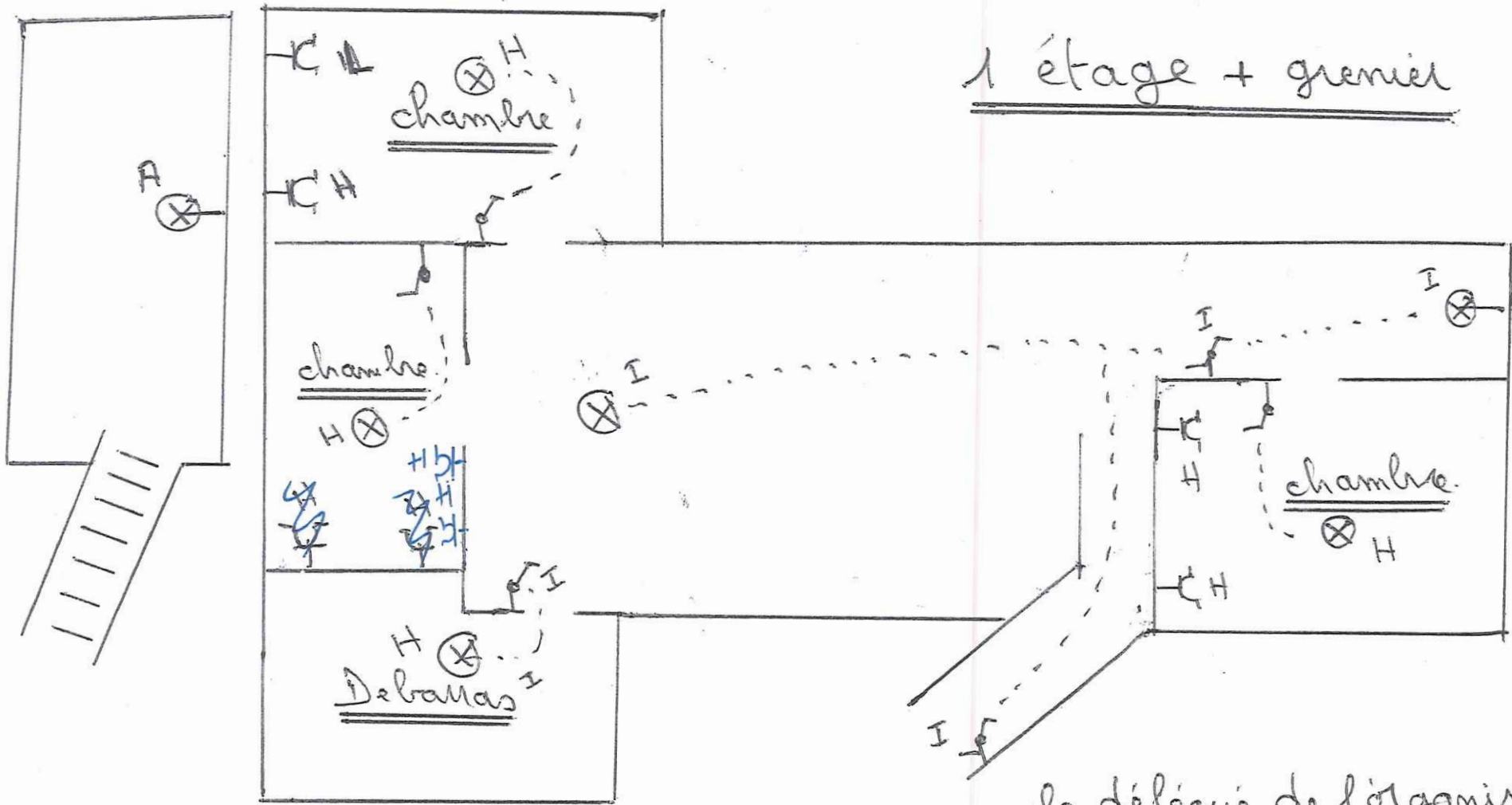

1 étage + grenier

13 Gemeenste straat
Meerbeke

le délégué de l'organisme.

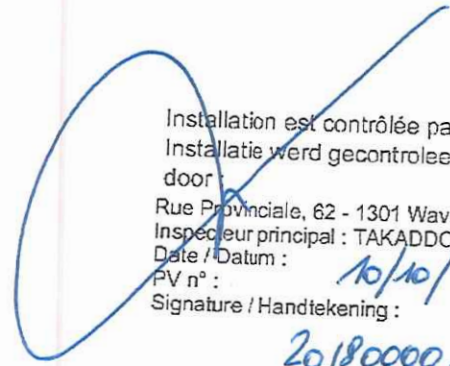

Installation est contrôlée par :
 Installatie werd gecontroleerd
 door
 Rue Provinciale, 62 - 1301 Wavre - 010/280.577
 Inspecteur principal : TAKADDOUMI Mohamed
 Date / Datum : 10/10/2018
 PV n° :
 Signature / Handtekening :



201800002976

