

Keuringsverslag van een elektrische laagspanning- en zeer lage spanningsinstallatie

CONFORM

Datum keuring: 17/01/2025
ID-label: H. Sakramentstraat

Inspecteur: Stephanie Sevens
B.T.W. nr.:BE 0879 576 895

Mentor:
Klantreferentie:

Installateur: Hallaert elektriciteit bvba

Merk en type meettoestel: Metrel
ET61557

Serienummer: 19481261

Datum verslag: 17/01/2025

Plaats van het onderzoek

Straatnaam H. Sakramentstraat
Huisnummer 16
Busnummer
Postcode 9910
Gemeente KNESSELARE
Land België

Eigenaar

Naam Wittouck - Claeys
Straatnaam H. Sakramentstraat
Huisnummer 16
Busnummer
Postcode 9910
Gemeente KNESSELARE
Land België

Installateur

Naam Hallaert elektriciteit bvba
BTW nr. BE 0879 576 895
Telefoonnummer +32 487 22 40 95
E-mail kurt@hallaerttechnics.be

Type : woning

Afbeelding schakel- en verdeelbord:

EAN : 541448820053114226

Teller Nr. : 1SAG3100289861



Aard onderzoek:

Netbeheerder: FLUVIUS
Aantal borden: 2
Aardelektrode: Aardingslus

Controlebezoek van een huishoudelijke installatie volgens (KB 08/09/2019) - AREI Boek 1- 6.5. en 4.2.4.3.

Spanning: 3N400V
Aantal kringen: 34

Meter / bord verbinding: 10 mm²

Max beveiliging: 63 A

Ri algemeen: 1,970 MΩ

RE: 4,84 Ω

OK

OK

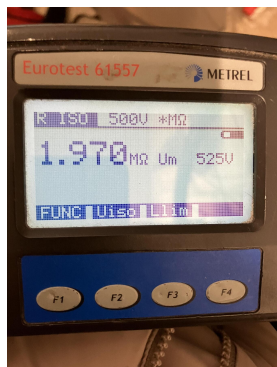

DIFFERENTIEELSTROOMINRICHTING

IΔ (mA)	In (A)	In - andere (A)	I _t	Type	Beveiligde kringen	Test	x 2,5
300	63		22,5kA2s (3000A)	A	34	OK	OK
30	63		22,5kA2s (3000A)	A	32	OK	OK

BESCHRIJVING INSTALLATIE

Aantal kringen	Curve	Bescherming IN (A)	(andere)	P	Sectie (mm²)
Zie schema	-	-	-	-	-
Visueel nazicht (algemeen)	OK	Directe aanraking	OK	Indirecte aanraking	OK
Aansluitingen	OK	schema in bijlage door Aceg vzw	NA		
Equipotentiale verbindingen	OK	Doorsnede geleiders	OK		
Continuïteit	OK	Verlichting / toestellen	OK		

OPMERKINGEN - INBREUKEN - NOTA'S

nota/note 2 Geen inbreuken vastgesteld.

BESLUIT

- De elektrische installatie voldoet aan de voorschriften van het KB 08/09/2019 - AREI Boek 1. Het volgende controlebezoek is te voorzien voor 17/1/2050
- De nodige maatregelen werden genomen, zodat de ingangsklemmen van de automatische differentieelstroominrichting, geplaatst aan het begin van de installatie, ontoegankelijk zijn gemaakt door verzegeling.
- Het (de) eendraadsschema(s) en het (de) situatieplan(nen) werd(en) door het erkend organisme voor gezien getekend.

Deze pdf-versie van het keuringsverslag is de originele versie en mag worden verspreid..

Aantal bijlage(n):

VRIJGAVE VAN HET KEURINGSVERSLAG

Inspectietijd: van 08:54 tot 09:30

De inspecteur Stephanie Sevens

De werknemer,

Stephanie Sevens

Sevens

ACEG VZW - #158

Elk ongeval overkomen van personen en te wijten, rechtsreeks of onrechtstreeks, aan de aanwezigheid van de elektrische installatie dient onmiddellijk meegedeeld te worden aan de algemene Directie Energie van de Federale Overheidsdienst Economie.

Kwaliteit

De reproductie van dit document is enkel toegelaten in zijn integrale vorm en enkel met het schriftelijk akkoord van het controleorganisme en de aanvrager.
De keuring beperkt zich tot de zichtbare en normaal toegankelijke delen van de installatie.

Voor vragen of algemene voorwaarden verwijzen wij graag naar www.aceg.be

BE53 0689 0209 2953 | BTW BE0839.866.481

Stappenplan voor een installatie die conform is:

Stap 1	Stap 2	Stap 3	Stap 4
Lees dit proces-verbaal zorgvuldig en besteed aandacht aan de eventuele nota's	Als u grote wijzigingen of uitbreidingen aan de installatie aanbrengt, moet u deze laten controleren.	De volgende periodieke keuring is voorzien voor 17/1/2050	ACEG staat tot uw dienst voor alle noodzakelijke keuringen.



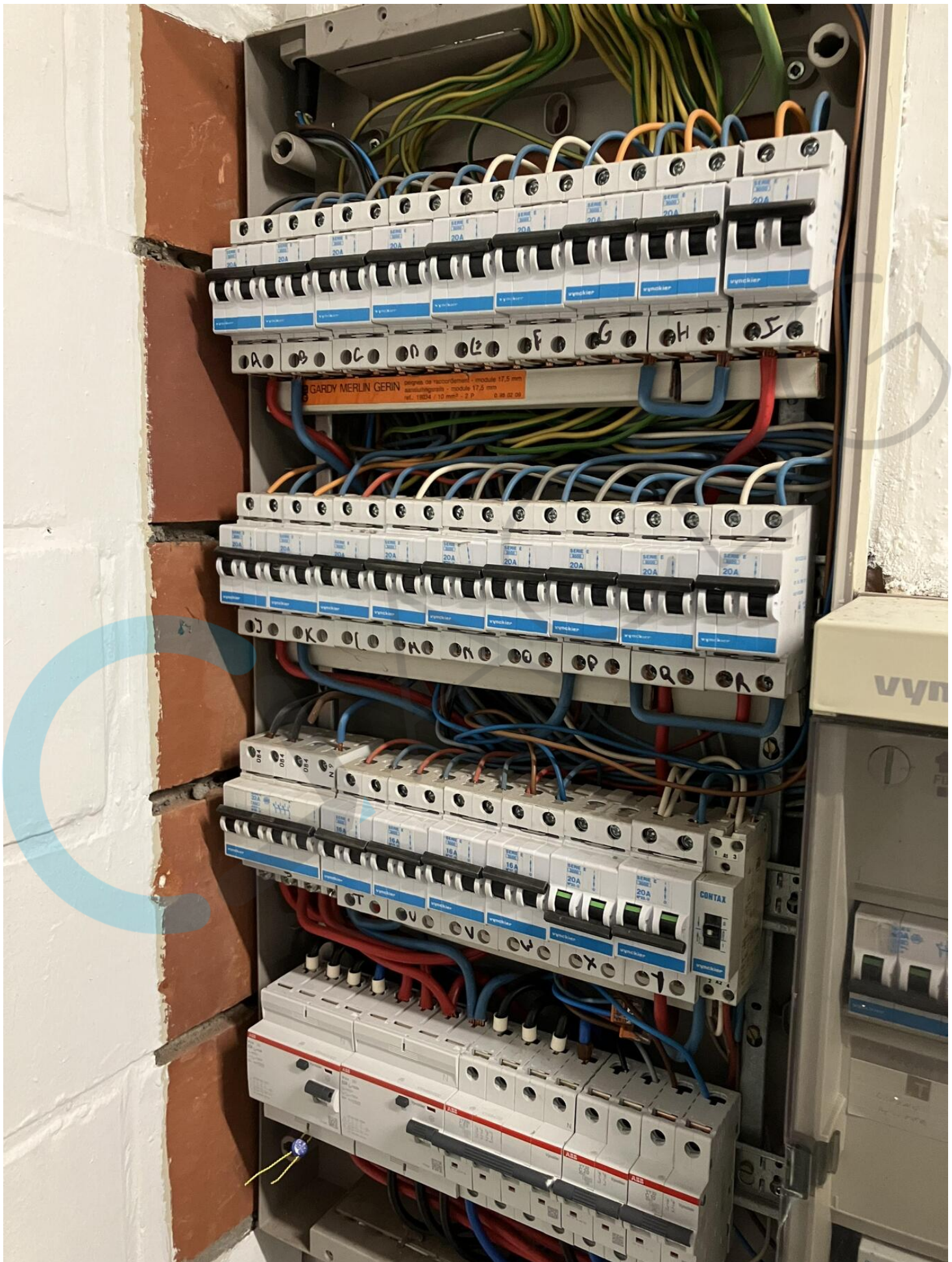

EAN 541 448 820 053 114 226

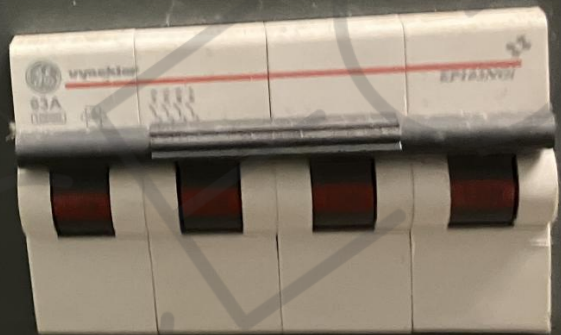





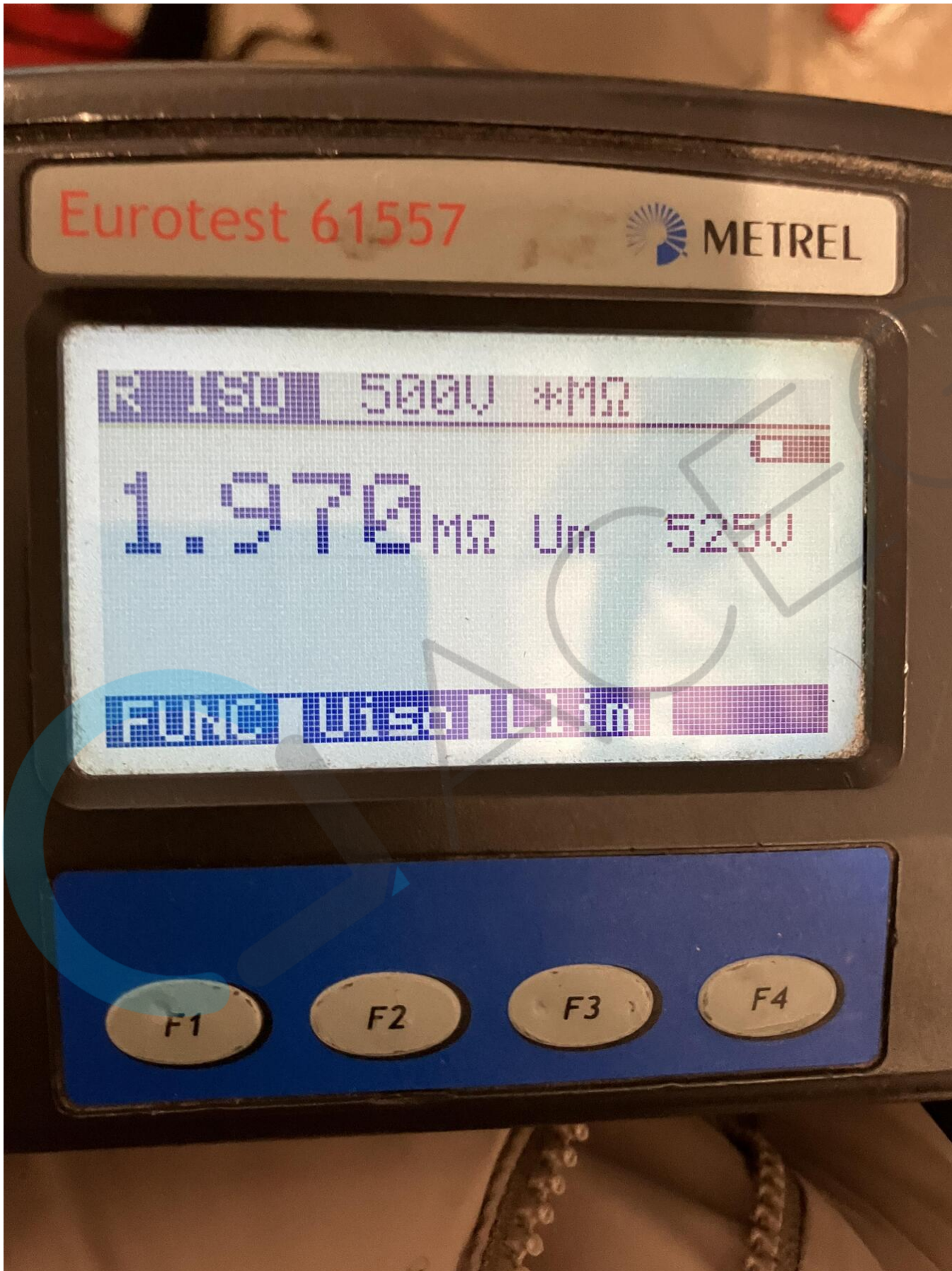

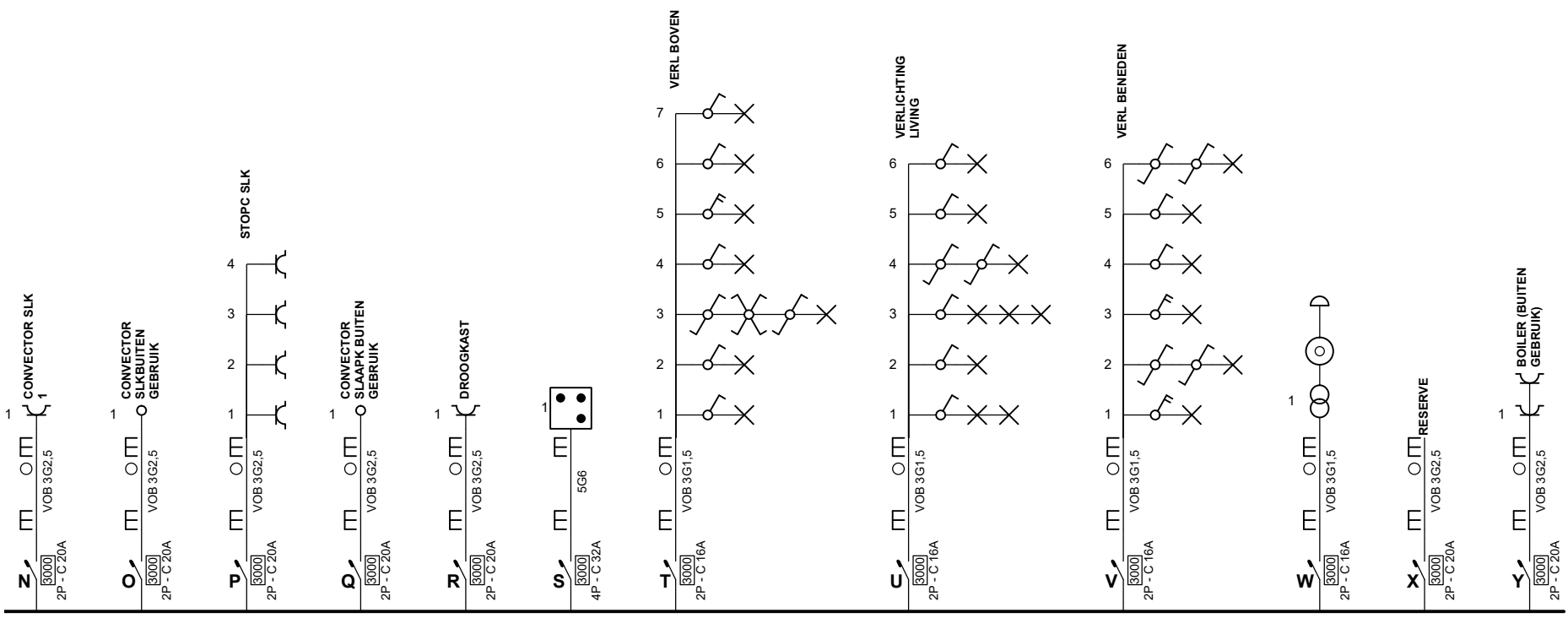

Erkend Organisme
ACEG

Plaats van de elektrische installatie
FAM WITTOUCK CLAEYS
H . SACRAMENSTRAAT 16
EAN 541 448 820 053 114 226

Installateur
Hallaert Technics
Geuzestraat 28
9910 Knesselaere
GSM: +32 487 22 40 95
e-mail: info@hallaerttechnics.be
BE 0879.576.895

p. 2/6
Eendraadschema
3 x 400V + N ~ 50Hz

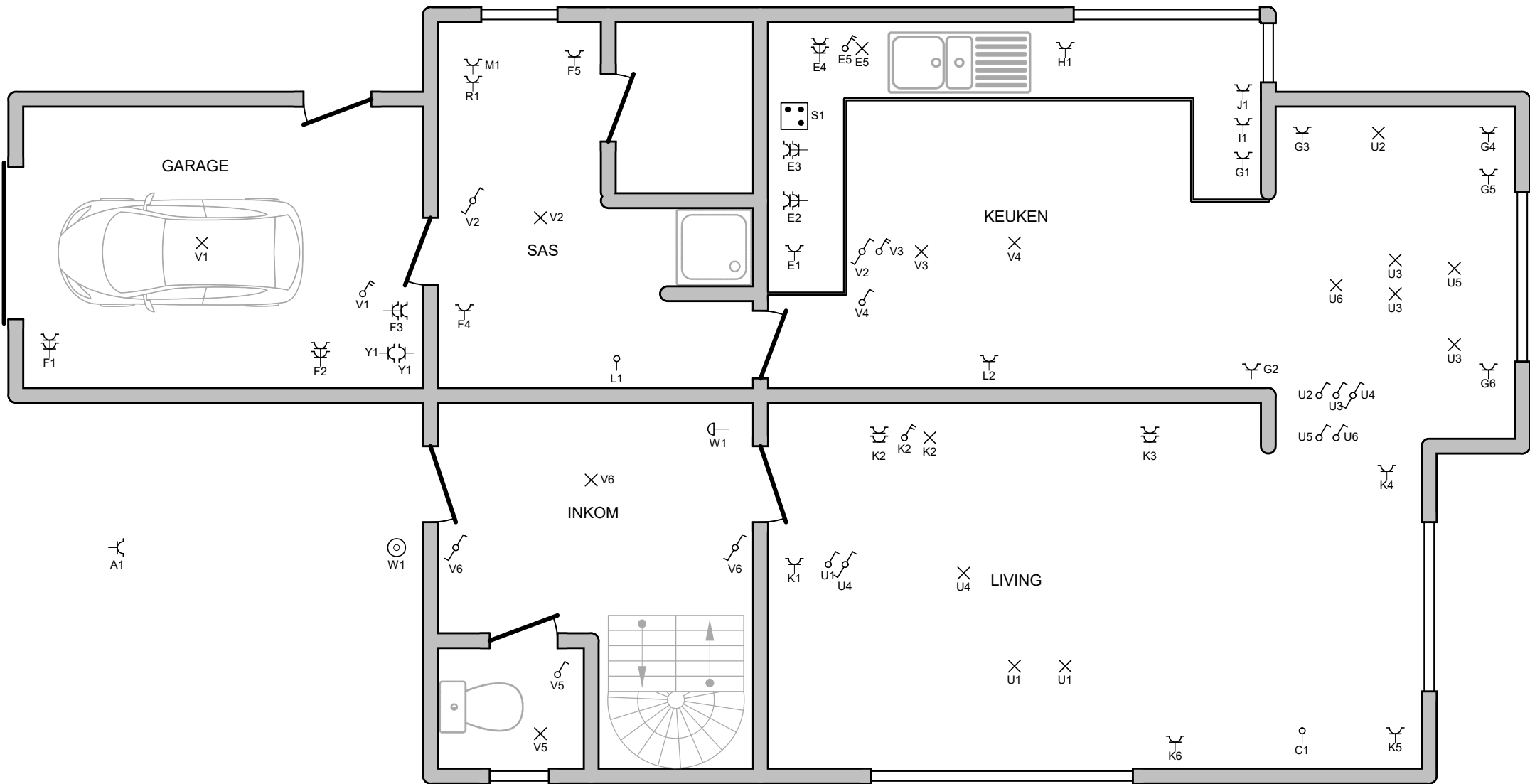

Erkend Organisme
ACEG

Plaats van de elektrische installatie
FAM WITTOUCK CLAEYS
H. SACRAMENSTRAAT 16
EAN 541 448 820 053 114 226

Installateur
Hallaert Technics
Geuzestraat 28
9910 Knesselaere
GSM: +32 487 22 40 95
e-mail: info@hallaerttechnics.be
BE 0879.576.895

p. 3/6
Situatieplan
3 x 400V + N ~ 50Hz

Erkend Organisme
ACEG

Plaats van de elektrische installatie
FAM WITTOUCK CLAEYS
H . SACRAMENSTRAAT 16

EAN 541 448 820 053 114 226

Installateur
Hallaert Technics
Geuzestraat 28
9910 Knesselaere
GSM: +32 487 22 40 95
e-mail: info@hallaerttechnics.be
BE 0879.576.895

p. 4/6
Situatieplan

3 x 400V + N ~ 50Hz

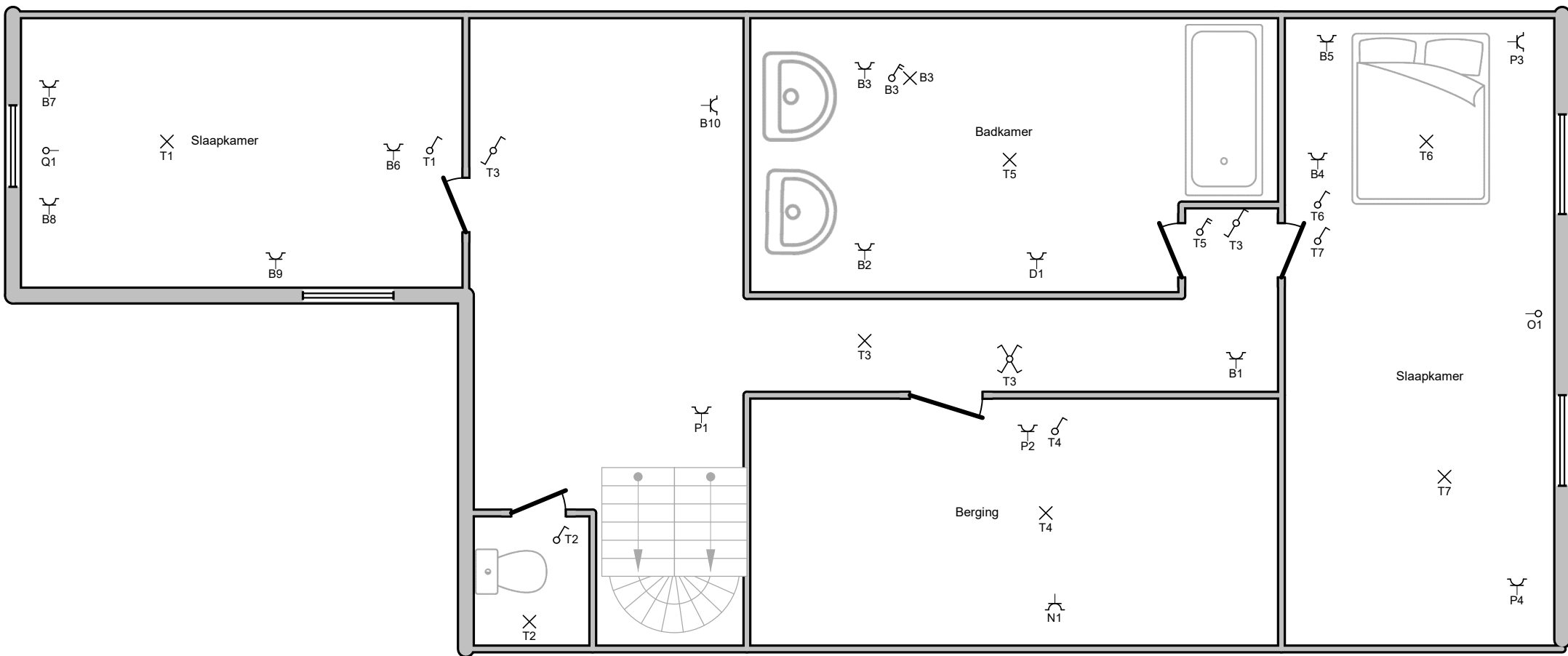

Erkend Organisme
ACEG

Plaats van de elektrische installatie

FAM WITTOUCK CLAEYS
H. SACRAMENSTRAAT 16

EAN 541 448 820 053 114 226

Installateur

Hallaert Technics
Geuzestraat 28
9910 Knesselaere
GSM: +32 487 22 40 95
e-mail: info@hallaerttechnics.be
BE 0879.576.895

p. 5/6
Situatieplan

3 x 400V + N ~ 50Hz

SOLAR	SOLAR
REM	
A	ONBEKEND
B	STOPC BADK +SLAPK 1
C	DAG ELEMENT (BUITEN GEBRUIK)
D	CONVECTOR BADKAMER
E	STOPC LIVING
F	STOPC GARAGE EN WASPL
G	STOPC KEUKEN + LIVING
H	KEUKENBOILER
I	OVEN
J	VAATWAS
K	STOPC ZITPLAATS
L	DAGELEMENT +STOPC LIVING
M	FRIGO
N	CONVECTOR SLK 1
O	CONVECTOR SLKBUITEN GEBRUIK
P	STOPC SLK
Q	CONVECTOR SLAAPK BUITEN GEBRUIK
R	DROOGKAST
S	
T	VERL BOVEN

U	VERLICHTING LIVING
V	VERL BENEDEN
W	
X	RESERVE
Y	BOILER (BUITEN GEBRUIK)

Erkend Organisme
ACEG

Plaats van de elektrische installatie

FAM WITTOUCK CLAEYS
H . SACRAMENSTRAAT 16

EAN 541 448 820 053 114 226

Installateur

Hallaert Technics
Geuzestraat 28
9910 Knesselaere
GSM: +32 487 22 40 95
e-mail: info@hallaerttechnics.be
BE 0879.576.895

p. 6/6
Lijst Kringen

3 x 400V + N ~ 50Hz