



VINÇOTTE vzw
 Erkend Controleorganisme | Externe dienst voor technische controles op de werkplaats
 Maatschappelijke zetel: Jan Olieslagerslaan 35 • 1800 Vilvoorde • België
 BTW: BE 0402.726.875 • RPR Brussel • BNP Paribas Fortis: BE 25 2100 4144 1482 • BIC: GEBABEBB

Verslag nr.: 12453268

- Bollebergen 2a bus 12, 9052 Gent Tel: +32 9 244 77 11 gent@vincotte.be
- Jan Olieslagerslaan 35, 1800 Vilvoorde Tel: +32 2 674 57 11 brussels@vincotte.be
- Noordersingel 23, 2140 Antwerpen Tel: +32 3 221 86 11 antwerpen@vincotte.be
- Rue Phocas Lejeune 11, 5032 Gembloux Tel: +32 81 432 611 gembloux@vincotte.be



N 151513

Resi code: 1

PROCES-VERBAAL VAN GELIJKVORMIGHEIDSONDERZOEK EN/OF CONTROLEBEZOEK VAN EEN ELEKTRISCHE LAAGSPANNINGSINSTALLATIE

Verantwoordelijke voor de werken : Installatie : Eigenaar of beheerder :

Naam, voornaam : Philippe Leclercq Naam, voornaam : Van Parys, Dorcas
 Adres : De Heuschelaan 110
 Ident. Kaart nr. : Post nr. + Stad : 8300 Merzen
 BTW nr. : BE 027 644 069 Tel. : 1 / /

Basis van het onderzoek : Algemeen Reglement op de Elektrische Installaties (AREI)

<input checked="" type="checkbox"/> Art 270	<input type="checkbox"/> ingebruikname	<input type="checkbox"/> wijziging	<input type="checkbox"/> uitbreiding	<input type="checkbox"/> Art 86	<input type="checkbox"/> Art 271 bis	<input type="checkbox"/> Wooneenheid
	<input type="checkbox"/> mobiel	<input type="checkbox"/> tijdelijk		<input type="checkbox"/> Art 87	<input type="checkbox"/> Art 278	<input checked="" type="checkbox"/> Huishoudelijke werkeenheid
<input checked="" type="checkbox"/> Art 271	<input type="checkbox"/> periodiek	<input type="checkbox"/> controle		<input type="checkbox"/> Art 88	<input type="checkbox"/> Art	<input checked="" type="checkbox"/> Gemeenschappelijke delen
<input checked="" type="checkbox"/> Art 276 : verzwaring	<input checked="" type="checkbox"/> Art 276bis : verkoop van een wooneenheid			<input type="checkbox"/> Art ...	<input type="checkbox"/> Art	<input checked="" type="checkbox"/> Werkeenheid

Algemene gegevens elektrische installatie :

Gegevens verdeler
 EAN 541448820068328205 EAN niet meegedeeld kWh meter niet geplaatst
 kWh meter nr. : 1235801 meterstand dag : 9225 nacht : 12 kWh excl. nacht meter :
 Bescherming aansluiting (A) : 020 025 032 040 050 063 080 100 nr. : meterstand :

Gegevens installatie
 Ontworpen voor U_N : 230 V 3x230 V 3N400 V Type aardelektrode :
 Maximale nominale stroom (A) : 020 025 032 040 050 063 080 100 aardingslus pen / baar
 Voedingsleiding hoofdbord : 4 X 16 mm² - Type : XVB

Beschrijving installatie
 Algemene differentieelstroominrichting : 40 A / 300 mA Aantal borden : 1 Aantal eindstroombanen : 16
 zie bijlage(n)

Metingen - testen - controles - verzegeling :

Rechtstreekse aanraking Onrechtstreekse aanraking Montage Toestellen Materieel I>/doorsnede Schema's
 Aardingsweerstand : Ω Algemeen isolatieniveau : 3,2 MΩ Controle foutlus Aardingscontinuïteit Test diff.
 Differentieelstroominrichting : was verzegeld werd verzegeld werd niet verzegeld kan niet verzegeld worden

Inbreuken - Opmerkingen (voor de betekenis van eventuele codes : zie keerzijde)

Inbreuken Nieuwe installatie	<u>geen inbreuken vastgesteld.</u>	Visum DNB of aangestelde :
<input type="checkbox"/> Nihil		
Inbreuken Bestaande installatie	<u>/</u>	
<input type="checkbox"/> Nihil		
Opmerkingen		
<input type="checkbox"/> Nihil		

Besluit(en) :

De nieuwe installatie voldoet voldoet niet aan het AREI.
 De bestaande installatie voldoet voldoet niet aan het AREI.

De installatie dient opnieuw gecontroleerd te worden voor 12/01/2013
 door hetzelfde erkend organisme (*).

Agent bezoeker : Voor de directeur generaal : Handtekening

Naam : D. Leclercq Agent nr. : 2953 Datum : 12.01.2013

Bijlage(n) : Situatieschema(s) : Eëndraadsschema(s) :

- Dit proces-verbaal dient bewaard te worden in het dossier van de elektrische installatie en dit dossier dient elke aangebrachte wijziging te vermelden.
 - De Federale overheidsdienst economie dient bij ieder ongeval, rechtstreeks of onrechtstreeks te wijten aan elektriciteit waarbij personen betrokken zijn, ingelicht te worden.
 - De controle heeft enkel betrekking op de zichtbare en toegankelijke delen van de installatie.
 Op basis van de ter plaatse verkregen informatie is het niet mogelijk de datum van realisatie van de elektrische installatie vast te stellen.
 Wij raden U aan om het (de) schema(s) te vervolledigen voor de delen die niet zichtbaar waren tijdens ons bezoek. In geval van twijfel over de veiligheid van deze elementen, nodigen we u ten zeerste uit om een bijkomend controlebezoek te laten uitvoeren.
 (*) De werken, nodig om de inbreuken te doen verdwijnen die opgemerkt werden tijdens het controlebezoek, moeten zonder vertraging uitgevoerd worden en alle maatregelen moeten getroffen worden opdat de in overtreding zijnde installatie, indien ze in dienst blijft, geen gevaar vormt voor personen. Indien bij het nieuw controlebezoek, na max. 1 jaar, de overtredingen niet verdwenen zijn, moet het erkend organisme een kopie van het proces-verbaal van het controlebezoek overmaken aan de Algemene Directie Energie die belast is met het hoog toezicht.

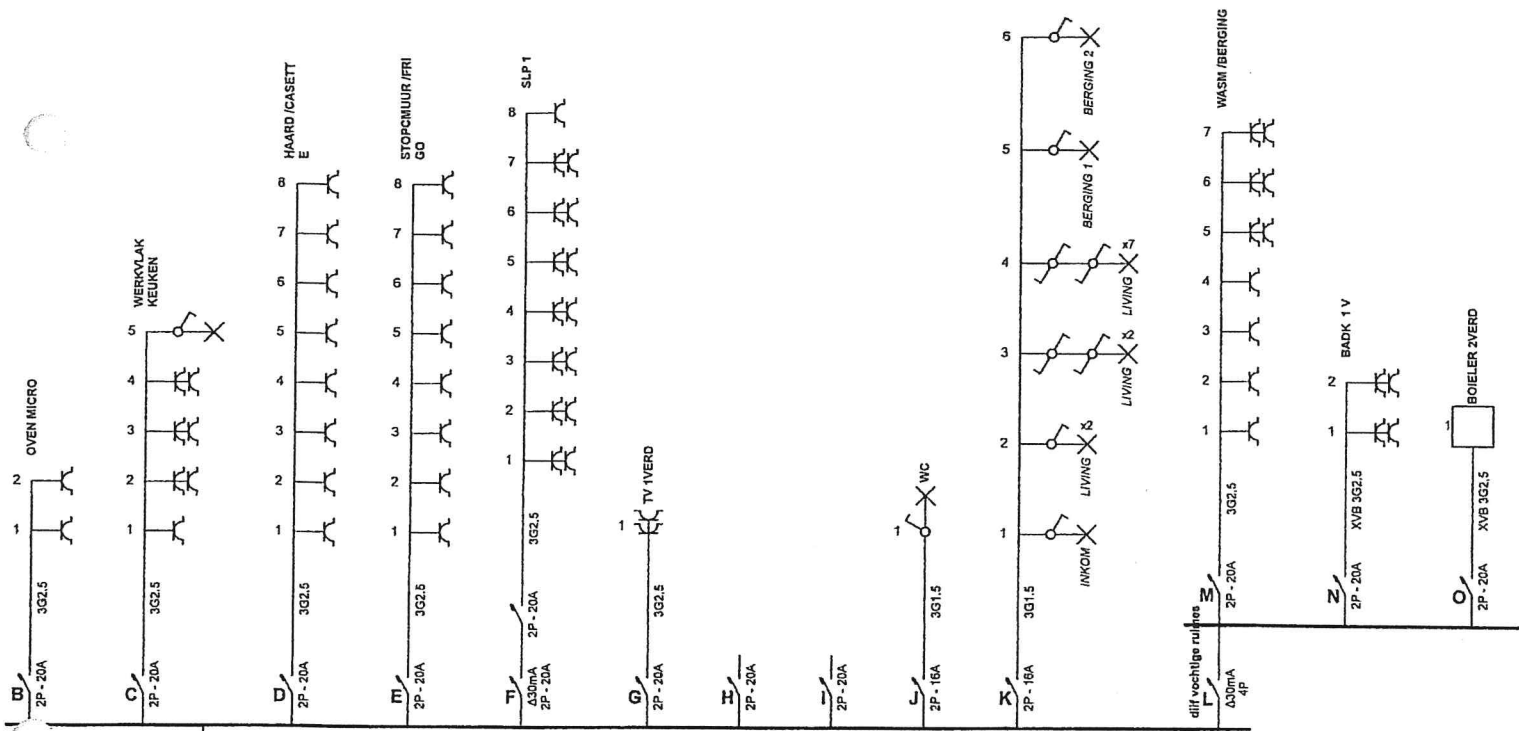

hoofd differentieel
A
Δ300mA
4P

Erkend Organisme
AIB-Vincotte
Bollebergen 2b bus 10
9052 Gent (Zwijnaarde)
Tel: 09 244 77 11
Fax: 09 244 77 15
e-mail: gent@vincotte.be



VINCOTTE vzw
Ronny Dehaeck
2453

Plaats van de elektrische installatie
VAN PARYS LORENZO
BLEKERSTRAAT 140
8930 MENEN

Vandenberg

Installateur
Elektricit Somers
Rijsselstraat 13 03 /01
8930 Menen
GSM: 0477 45 84 10
e-mail: elektro.somers@skynet.be
BTW BE 0527.644.069

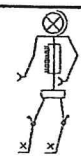

p. 1/3
Eendraadschema
Datum: 25/08/2017
2 x 230V ~ 50Hz

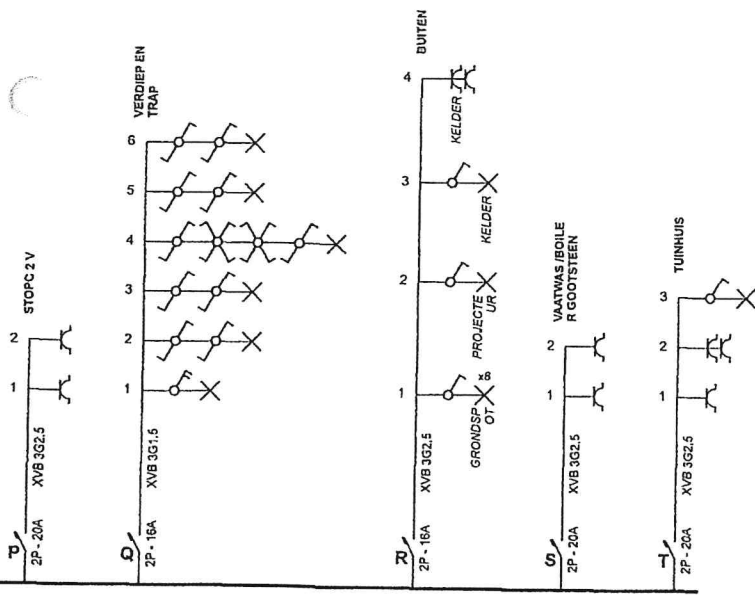

Somers

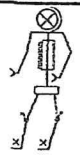
<p>Erkend Organisme AIB-Vinçotte Bollebergen 2b bus 10 9052 Gent (Zwijnaarde) Tel: 09 244 77 11 Fax: 09 244 77 15 e-mail: genl@vincotte.be</p>  <p>VINÇOTTE vzw Ronny Dehoucke 2453</p> <p><i>ashtolix</i></p>	<p>Plaats van de elektrische installatie VAN PARYS LORENZO BLEKERSTRAAT 140 8930 MENEN</p> <p><i>Van Parys</i></p>	<p>Installateur Elektriciteit Somers Rijsselstraat 13 03 /01 8930 Menen GSM: 0477 45 84 10 e-mail: elektro.somers@skynet.be BTW BE 0527.644.069</p> 	<p>p. 2/3 Eendraadschema Datum: 25/08/2017 2 x 230V ~ 50Hz</p>
---	--	---	--

- A hoofd differentieel
- B OVEN MICRO
- C WERKVLAK KEUKEN
- D HAARD /CASSETTE
- E STOPCMUUR /FRIGO
SLP 1
- G TV 1VERD
- H
- I
- J WC
- K INKOM,
- L dñif vochtige ruimes
- M WASM/BERGING
- N BADK 1 V
- O BOIELER 2VERD
- P STOPC 2 V
- Q VERDIEP EN TRAP
- R BUITEN
- S VAATWAS /BOILER GOOTSTEEN
- T TUINHUIS

Somers

Erkend Organisme
AIB-Vincotte
Bollebergen 2b bus 10
9052 Gent (Zwijnaarde)
Tel.: 09 244 77 11
Fax: 09 244 77 15
e-mail: gent@vincotte.be

Plaats van de elektrische installatie
VAN PARYS LORENZO
BLEKERSTRAAT 140
8930 MENEN

Installateur
Elektriciteit Somers
Rijselstraat 13 03 /01
8930 Menen
GSM: 0477 45 84 10
e-mail: elektro.somers@skynet.be
BTW BE 0527.644.069



p. 3/3
Lijst Kringen
Datum: 25/08/2017
2 x 230V ~ 50Hz

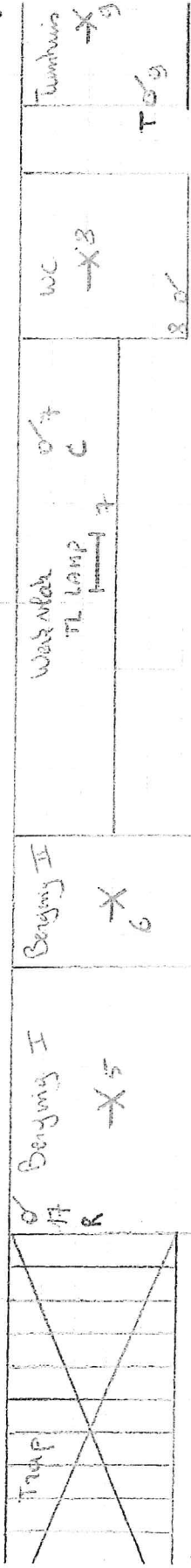

3 4 K K

5 K

3 4 K K

6 K

10 R
11 R
18 R Rollink E

1 xhabeban (giplich)

1 xhabeban

2 X

3 X (2X)

4 X (7X)

10 X
Ground spots

v + Corsette

X M
Fan



VINCOTTE vzw
Renny Dehouck
VINCOTTE 2463



Aslan/13

Gedung kelas



VINÇOTTE 2453
Renier Dehoucke

13/11/18

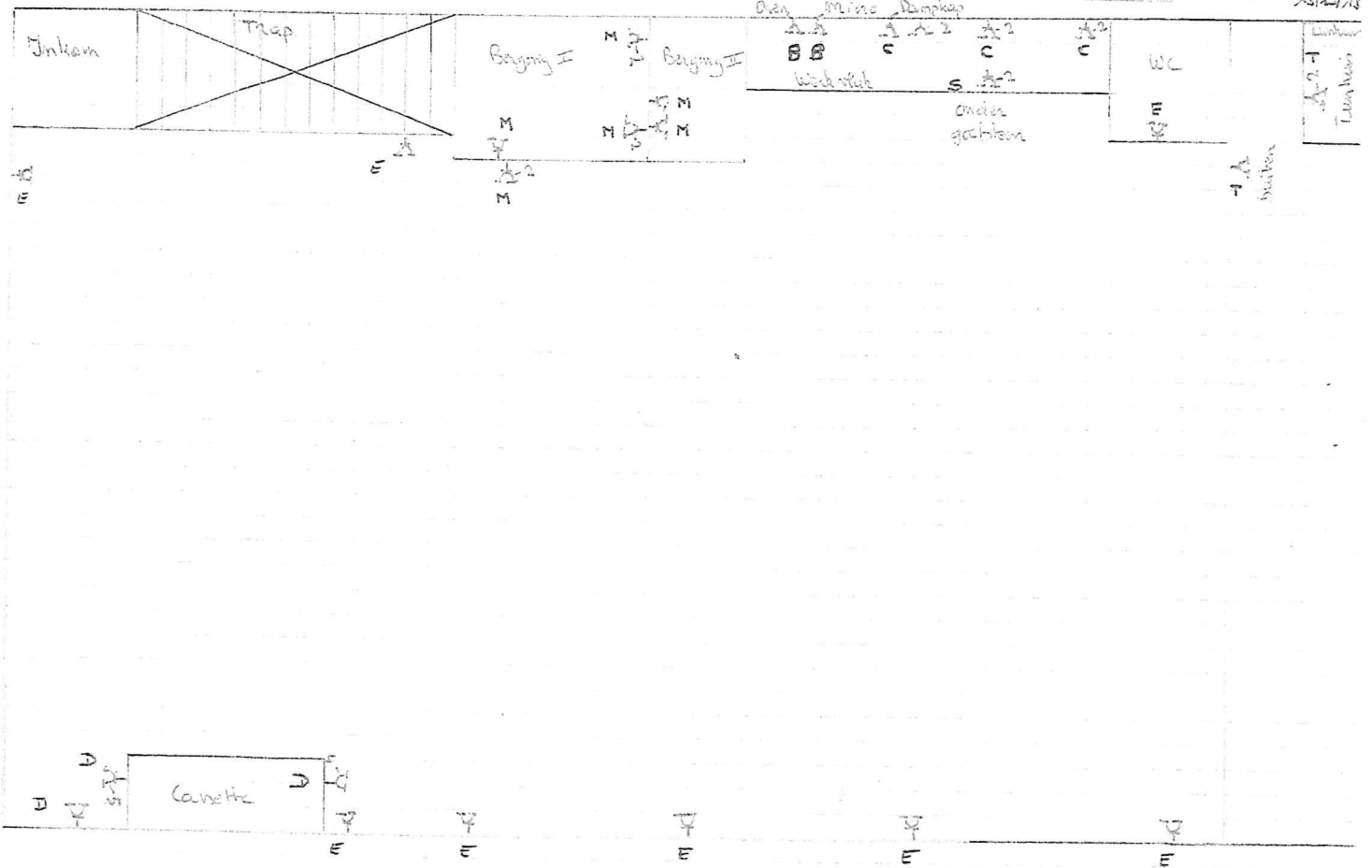

3. se Nerdiep

10

10

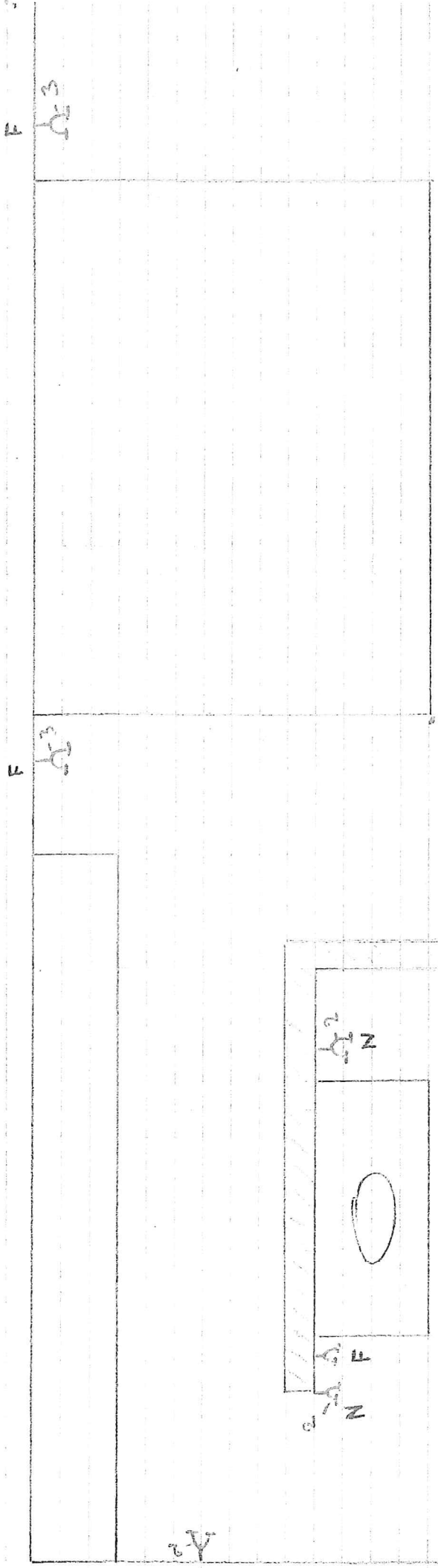

Ballenlager (2 Abfertigung)

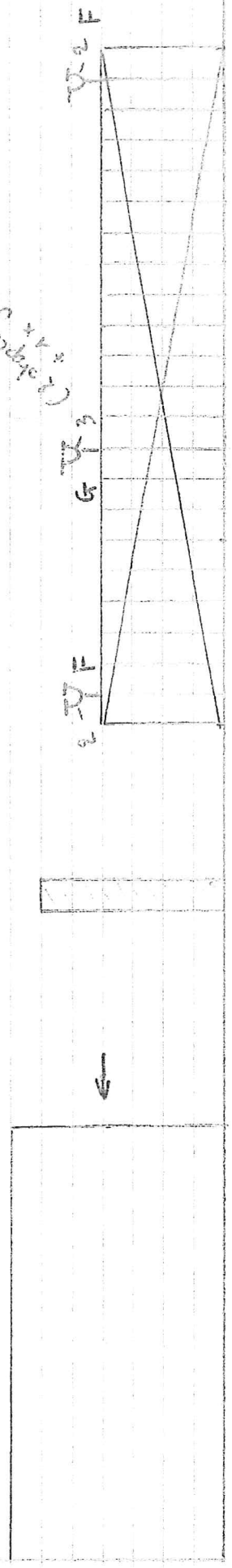

VINCOTE AG
Ronny Dehnbach
VINCOTE
12453

18/10/13

15 Rendiep

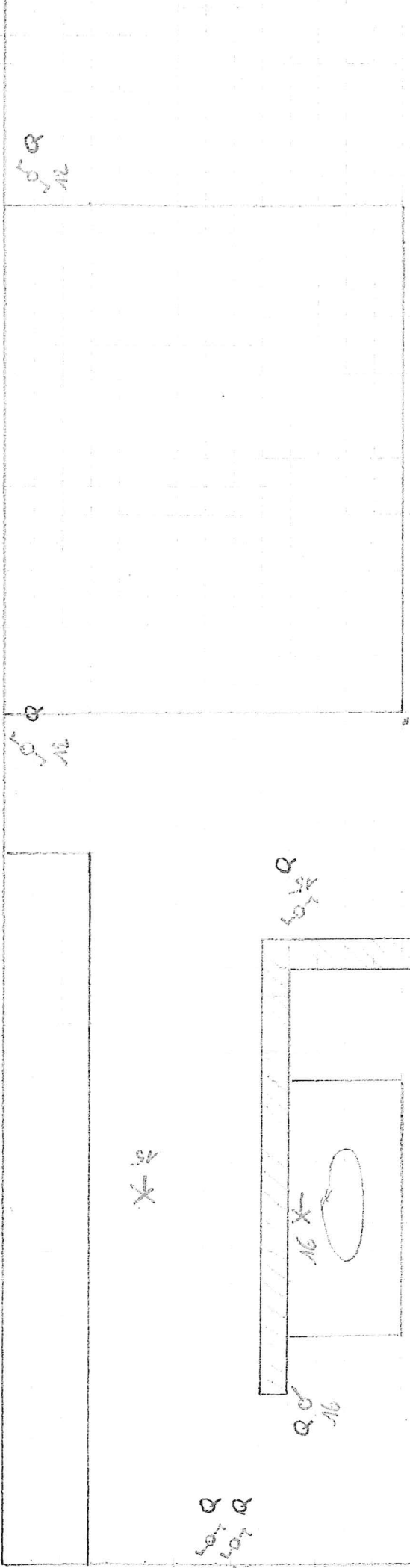

12 X

13 X

14 X

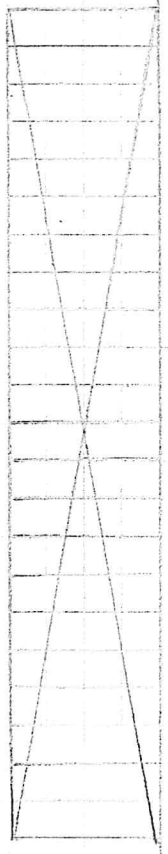

15 X

15

Kelder

17

R
gelyk vloer

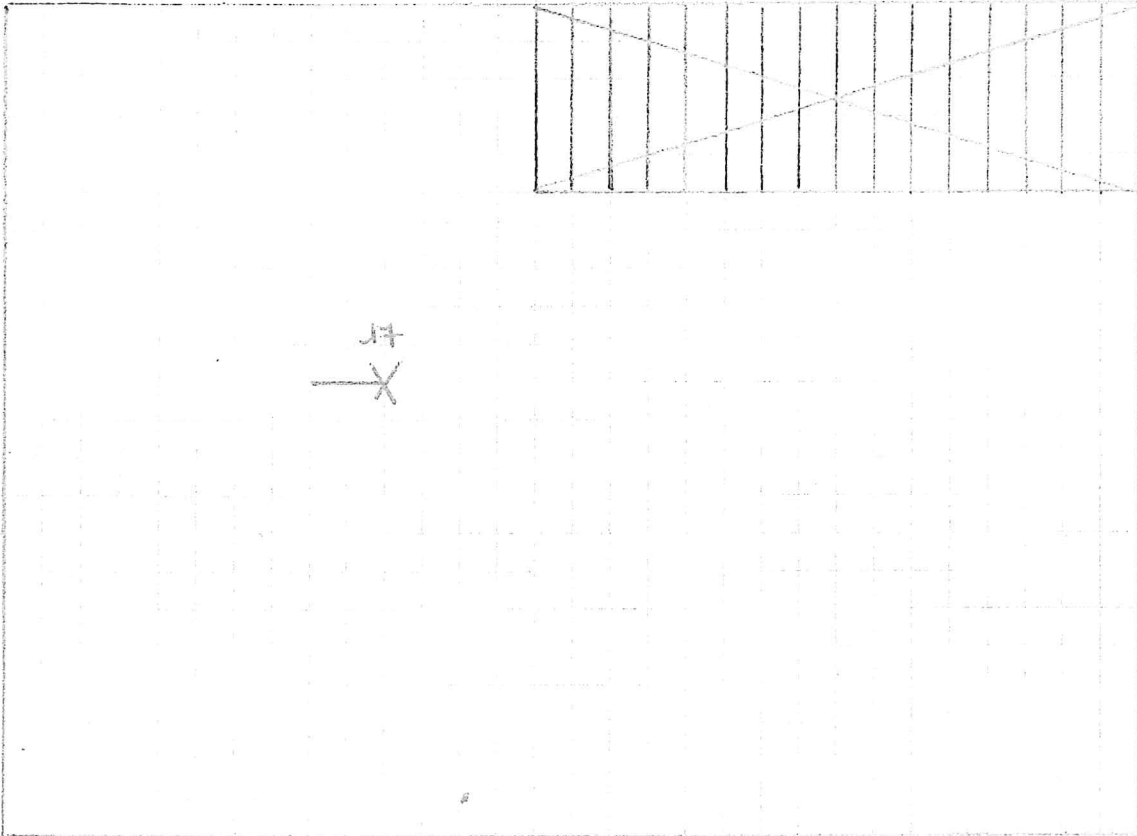

17

VINCOTTE vzw
 Ronny Dubouck
 VINCOTTE 2453

15/1/13

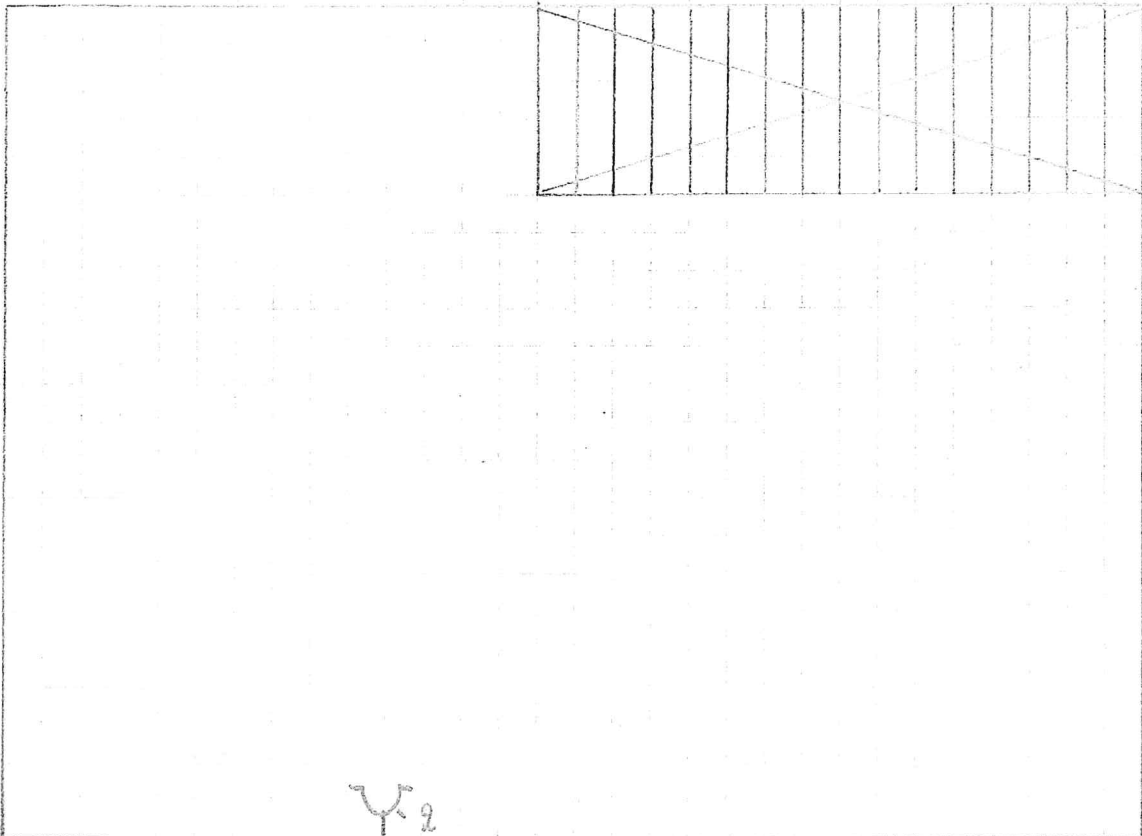

2

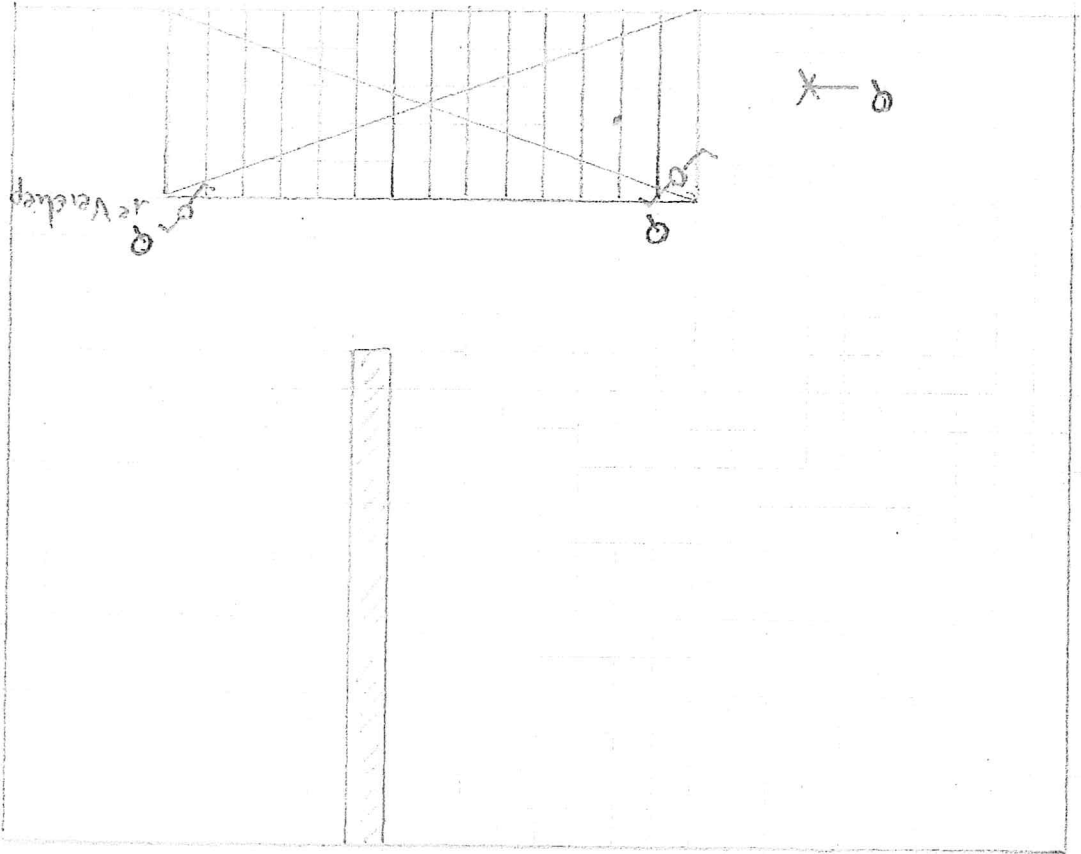
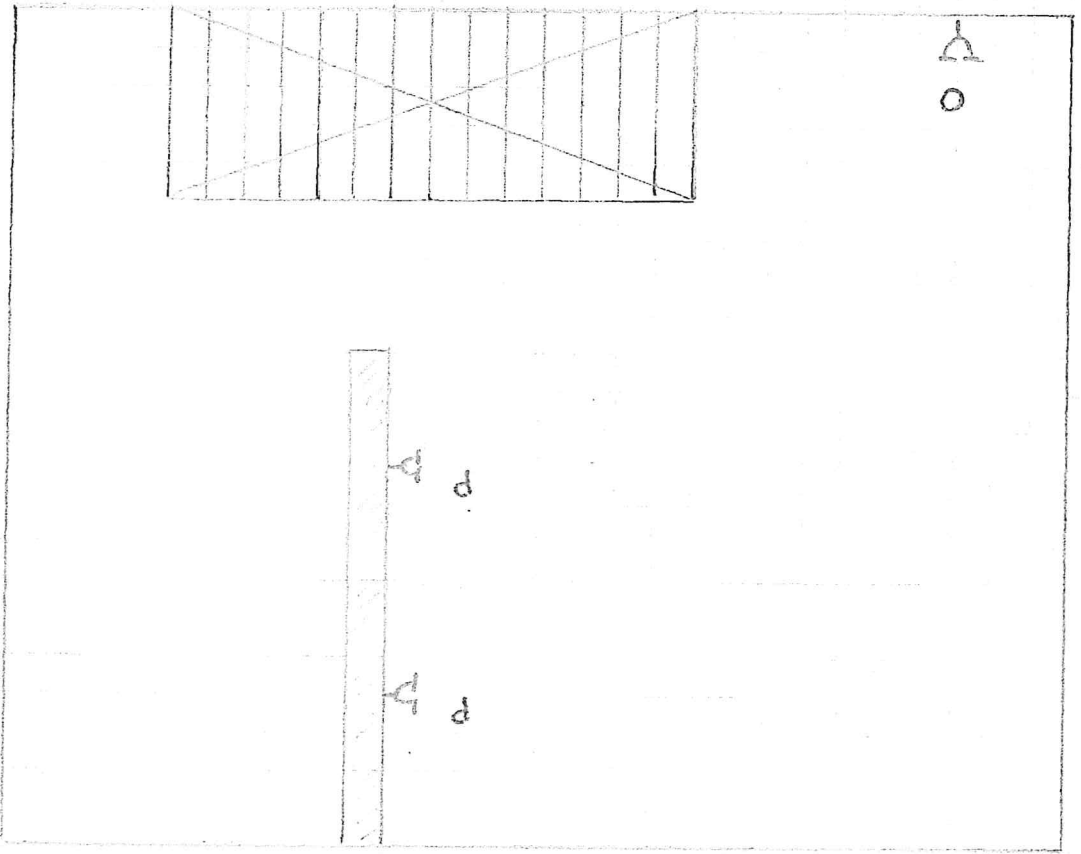



 VINCOTTE VAN

 Rommy Debrancke

 2453

Handwritten signature

⑥ ge Verdiep