

VINCOTTE CERTIGO vzw

Erkend Controleorganisme

Maatschappelijke zetel: Jan Olieslagerlaan 35 • 1800 Vilvoorde • België

BTW: BE 0821.076.888 • RPR Brussel • BNP Paribas Fortis: BE 19 0016 0117 0512 • BIC: GEBABEBB

Verslag nr.:

PO50181935

- Bollebergen 2a bus 12, 9052 Gent
- Jan Olieslagerlaan 35, 1800 Vilvoorde
- Noordersingel 23, 2140 Antwerpen
- Rue Phocas Lejeune 11, 5032 Gembloux

- Tel: +32 9 244 77 11
- Tel: +32 2 674 57 11
- Tel: +32 3 221 86 11
- Tel: +32 81 432 611

- gent@vincotte.be
- brussels@vincotte.be
- antwerpen@vincotte.be
- gembloux@vincotte.be



CN 056772

Resi code: 13

PROCES-VERBAAL VAN GELIJKVORMIGHEIDSONDERZOEK EN/OF CONTROLEBEZOEK VAN EEN ELEKTRISCHE LAAGSPANNINGSINSTALLATIE

Verantwoordelijke voor de werken : ..... Installatie : ..... Eigenaar of beheerder : .....

Naam, voornaam : ..... Naam, voornaam : A. P. B. Licht

Adres : Rappelgemstraat 16145

Ident. Kaart nr. : ..... Post nr. + Stad : 9305 Aelst

BTW nr.: BE ..... Tel. : ..... / ..... / .....

Basis van het onderzoek : Algemeen Reglement op de Elektrische Installaties (AREI)  .....

<input type="radio"/> Art 270	<input type="radio"/> ingebruikname	<input type="radio"/> wijziging	<input type="radio"/> uitbreiding	<input checked="" type="radio"/> Art 86	<input checked="" type="radio"/> Art 271 bis	<input checked="" type="radio"/> Wooneenheid
<input type="radio"/> Art 271	<input type="radio"/> mobiel	<input type="radio"/> tijdelijk	<input type="radio"/> verkoop	<input type="radio"/> Art 87	<input type="radio"/> Art 278	<input checked="" type="radio"/> Huishoudelijke werkeenheden
<input type="radio"/> Art 276	<input type="radio"/> periodiek	<input type="radio"/> controle	<input type="radio"/> verkoop van een wooneenheid	<input type="radio"/> Art 88	<input type="radio"/> Art .....	<input checked="" type="radio"/> Gemeenschappelijke delen
<input type="radio"/> Art 276	<input type="radio"/> verzwaring	<input type="radio"/> Art 276bis	<input type="radio"/> verkoop van een wooneenheid	<input type="radio"/> Art ...	<input type="radio"/> Art .....	<input checked="" type="radio"/> Werkeenheden

Algemene gegevens elektrische installatie :

Gegevens verdeler	EAN	<input checked="" type="radio"/> EAN niet meegedeeld	<input type="radio"/> kWh meter niet geplaatst
kWh meter nr.:	meterstand dag :	nacht :	<input type="radio"/> kWh excl. nacht meter :
Bescherming aansluiting (A) :	<input type="radio"/> 020 <input type="radio"/> 025 <input type="radio"/> 032 <input type="radio"/> 040 <input type="radio"/> 050 <input type="radio"/> 063 <input type="radio"/> 080 <input type="radio"/> 100 <input type="radio"/> .....		nr. : ..... meterstand : .....
Gegevens installatie	Ontworpen voor U <sub>N</sub> :	<input type="radio"/> 230 V <input checked="" type="radio"/> 3x230 V <input type="radio"/> 3N400 V <input type="radio"/> .....	Type aardelektrode :
Maximale nominale stroom (A) :	<input type="radio"/> 020 <input type="radio"/> 025 <input type="radio"/> 032 <input checked="" type="radio"/> 40 <input type="radio"/> 50 <input type="radio"/> 63 <input type="radio"/> 80 <input type="radio"/> 100 <input type="radio"/> .....		<input type="radio"/> aardingslus <input checked="" type="radio"/> pen / baar
Voedingsleiding hoofdbord :	<u>3</u> x <u>20</u> mm <sup>2</sup> - Type : .....		<input type="radio"/> .....
Beschrijving installatie	Algemene differentieelstroominrichting :	<u>h.o. A 1300</u> mA	Aantal borden : <u>1</u> Aantal eindstroombanen : <u>5</u>
<input checked="" type="radio"/> zie bijlage(n)			

Metingen - testen - controles - verzegeling :

<input checked="" type="radio"/> Rechtstreekse aanraking	<input checked="" type="radio"/> Onrechtstreekse aanraking	<input checked="" type="radio"/> Montage	<input type="radio"/> Toestellen	<input checked="" type="radio"/> Materieel	<input checked="" type="radio"/> l>/doorsnede	<input checked="" type="radio"/> Schema's
<input checked="" type="radio"/> Aardingsweerstand : <u>1.9</u> Ω	<input checked="" type="radio"/> Algemeen isolatieniveau : <u>2.0</u> S. MΩ	<input type="radio"/> Controle foutlus	<input checked="" type="radio"/> Aardingscontinuïteit	<input checked="" type="radio"/> Test diff.		
Differentieelstroominrichting : <input type="radio"/> was verzegeld <input checked="" type="radio"/> werd verzegeld <input type="radio"/> werd niet verzegeld <input type="radio"/> kan niet verzegeld worden						

Inbreuken - Opmerkingen (voor de betekenis van eventuele codes : zie keerzijde)

Inbreuken Nieuwe installatie	<input checked="" type="radio"/> Nihil
Inbreuken Bestaande installatie	<input checked="" type="radio"/> Nihil
Opmerkingen	<input checked="" type="radio"/> Nihil

Visum DNB of aangestelde : .....

Bestuit(en) :

De nieuwe installatie voldoet  voldoet niet aan het AREI.

De bestaande installatie  voldoet  voldoet niet aan het AREI.

Agent bezoeker :

Naam : Heuvelman M. Agent nr. : 5013 Datum : 15/04/2013

Bijlage(n) :  Situatieschema(s) : 1  Eëndraadsschema(s) : 1  .....

De installatie dient opnieuw gecontroleerd te worden voor 15/05/2014

door hetzelfde erkend organisme (\*)

Voor de directeur generaal : Handtekening

- Dit proces-verbaal dient bewaard te worden in het dossier van de elektrische installatie en dit dossier dient elke aangebrachte wijziging te vermelden.

- De Federale overheidsdienst economie dient bij ieder ongeval, rechtstreeks of onrechtstreeks te wijten aan elektriciteit waarbij personen betrokken zijn, ingelicht te worden.

- De controle heeft enkel betrekking op de zichtbare en toegankelijke delen van de installatie.

- Op basis van de ter plaatse verkregen informatie is het niet mogelijk de datum van realisatie van de elektrische installatie vast te stellen.

- Wij raden U aan om het (de) schema(s) te vervolledigen voor de delen die niet zichtbaar waren tijdens ons bezoek. In geval van twijfel over de veiligheid van deze elementen, nodigen we u ten zeerste uit om een bijkomend controlebezoek te laten uitvoeren.

(\*) De werken, nodig om de inbreuken te doen verdwijnen die opgemerkt werden tijdens het controlebezoek, moeten zonder vertraging uitgevoerd worden en alle maatregelen moeten getroffen worden opdat de in overtreding zijnde installatie, indien ze in dienst blijft, geen gevaar vormt voor personen. Indien bij het nieuw controlebezoek, na max. 1 jaar, de overtredingen niet verdwenen zijn moet het erkend organisme een kopie van het proces-verbaal van het controlebezoek overmaken aan de Algemene Directie Energie die belast is met het hoog toezicht.



# Eendraadsschema

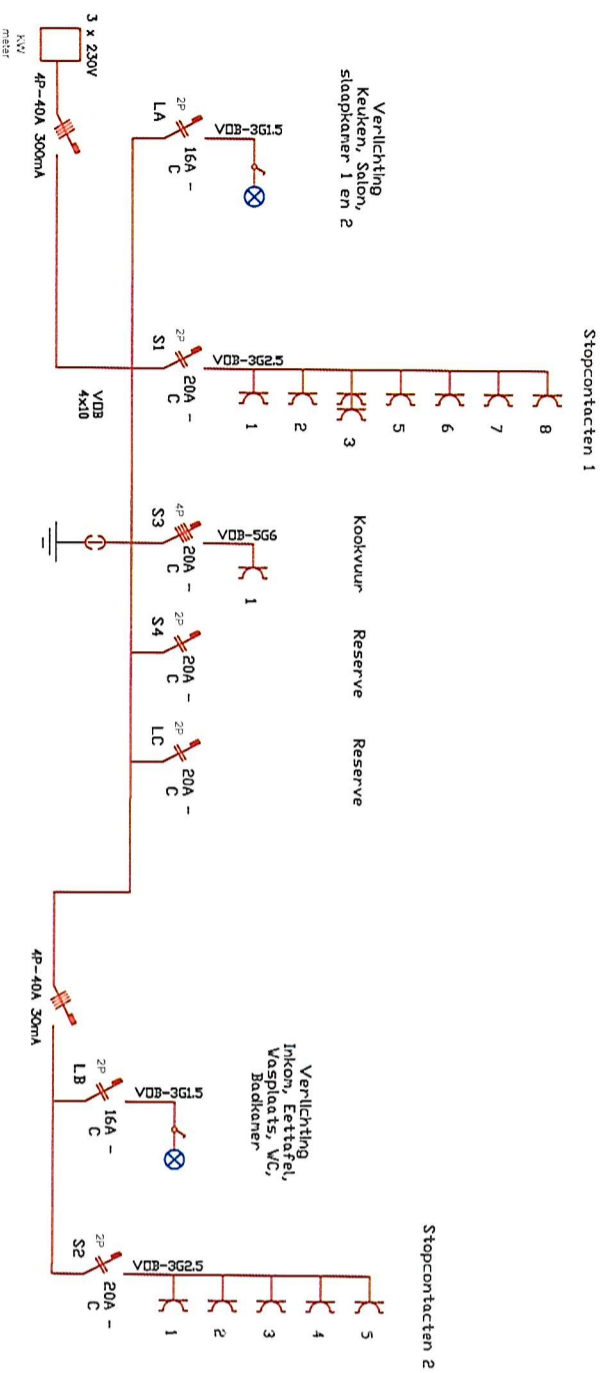

EIGENAAR: X	VERANTW. UITVOERING:	AFGEV. ERKENDE ORGANISME:	ADRES:
DATUM: X	DATUM:	DATUM:	X
Naam + Handtekening	Naam + Handtekening	Naam + Handtekening	Zekeringkast
	Domica bvba Grote Heimeijnskaai 204 B- 9100 Sint-Niklaas		

Index	Datum	Omschrijving	Getekend/tw.
A	31-01-2015	Implanning elektriciteit & Domotica	x
		Projectnummer: -	
		Volgnummer: -	
		SCHAAK	
		Formaat A1	
		Project: Yves Aelbrecht	
		Verdieping: x	
		12de verdieping	



**DOMICA**  
SMART | CONNECT | EXPERIENCE

Adres: Grote Heimeijnskaai 204  
9100 Sint-Niklaas België  
Teli 03 / 283.58.26  
E-mail: info@domica.be



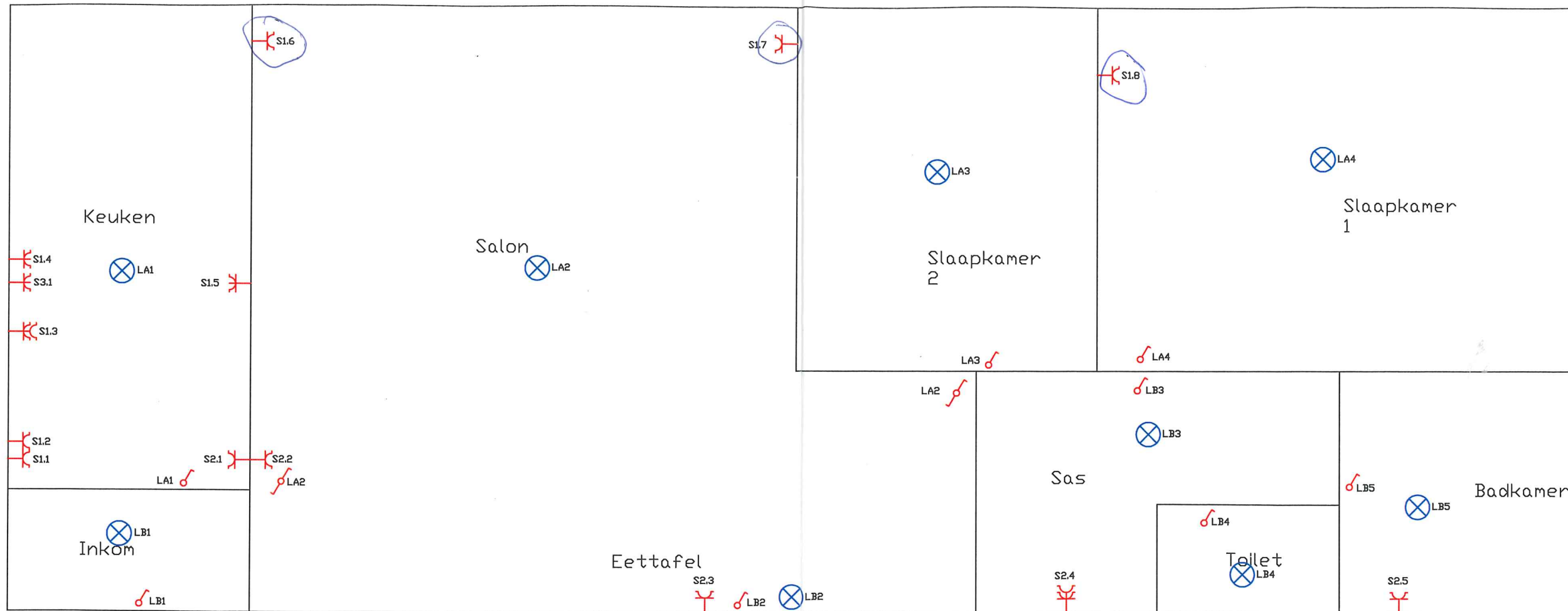

Index	Datum	Omschrijving	Getek	Ontw.
A	31-01-2015	Inplanning elektriciteit & Domotica	x	
Projectnummer:		<b>Situatieschema</b>		
Volgnummer: -				
SCHAAL:				
Formaat: A1				
project:		Verdieping: x		
Yves Aelbrecht		12de verdieping		
DOMICA - Silence Please				



Adres: Grote Heimeleinckstr 204  
 9100 Sint-Niklaas België  
 Tel: 03 / 283.58.26  
 E-mail: info@domica.be