

Klantverantw.:
Opdracht:
Klantnr.: 66542
Cont.pers.:
Tel.: -
Fax: -
GSM: -
e-mail: bram.van.roosbroeck@gmail.com



ProKo.: LS01
Verslagnr.: 5724682
Voorl. verslagnr.:
Datum: 01/01/2022

Klant / Opdrachtgever:

VAN ROOSBROECK
MEERTSVELDSTRAAT 32
2570 DUFFEL

Afdeling: ELE

VERSLAG VAN CONTROLE VAN EEN ELEKTRISCHE INSTALLATIE OP LS OF ZLS
(Boek 1 van KB 08/09/2019) - Algemene Directie Energie
(uitgevoerd onder BELAC accreditatie INSP-205 volgens procedure QPRO/ELE/001, §7.3)

IDENTIFICATIE

Erkend organisme: OCB vzw, Kon. Astridlaan 60, Kontich 2550, BE0404.312.034 Agent-bezoeker: 519 GYBELS JO
Eigenaar/beheerder/uitbater: Naam: Adres: MEHELSEBAAN 80, KEERBERGEN
Installateur/verantw. werk: Naam: VAN ROOSBROECK Adres: MEERTSVELDSTRAAT 32, DUFFEL B.T.W.:
Adres installatie: MEHELSEBAAN 80 KEERBERGEN 3140 Private HS-cabine: NEE
Type installatie: wooneenheid Toestel/Install. ID:
EAN nr.: 541 44 Leverancier: Teller nr.: 33801324 Nachtteller nr.:

CONTROLE

Basis: KB van 8/09/2019 tot vaststelling van Boek 1 betreffende de elektrische installaties op laagspanning en op zeer lage spanning.
Type: vrij controlebezoek van oude huishoudelijke installatie (hfst. 8.4.3)
controlebezoek (hfst. 6.5)

Afwijking deel 8 Boek 1 *: toegepast

Installatiedatum: voor 01/10/81 + voor 01/06/2020

(*) Bij controle hfst.6.4, referentie van document "aanvang installatie vóór 01/06/2020": nvt

Datum: 22/12/2021

Volgende controle binnen 300 maand of uiterlijk vóór 31/12/2046

Inhoud: Tenzij anders vermeld, maken de toestellen en apparaten aangesloten op de vaste installatie geen deel uit van de controle.
Het onderzoek beperkt zich tot de gemakkelijk toegankelijke, bereikbare en zichtbare delen van de installatie en sluit verborgen delen,
zoals achter nissen, valse plafonds, e.d. uit.

INSTALLATIE

Spanning: aanwezig Aansluiting: ondergronds Wachtbuis: niet geplaatst Isolatieplaat: nvt
Nom. spanning: 1 x 240V Max. beveiliging: 40A Hoofdbeveiliging: aut. 2p 40A Alg. scheidingschak.: alg.diff.schakelaar
Meter-bordverbinding: kabeltype: XVB aantal geleiders: 5G doorsnede: 6 mm²
Voedingsbekabeling: kabeltype: EXVB aantal geleiders: 4 doorsnede: 10 mm²
Aardverbinding: aard: individueel bereikbaarheid: in orde
Aardelektrode: type: onbekend sectie: 16 mm²
Diff. schakelaar: algemene: 2p 40A/30mA bijkomende: 2p 40A/30mA
Eëndraadschema en situatieplan: zie bijlage referentie:
Installatie uitgevoerd overeenkomstig schema en plan: in orde Staat vast of - opgesteld materieel: in orde
Nog niet geplaatst: keuken badkamer C.V. verlichting -
 gasmeter watermeter hoofd - bijkomende - equipotentiaal verbinding
Aantal borden: 1 Aantal eindstroombanen, incl reserve: 25

ZIE SCHEMA

RESULTATEN

Algemene isolatieweerstand: 6,6 MOhm Spreidingsweerstand: 15,36 Ohm
Testknop diff.schak.: in orde Controle foutlus: in orde Continuïteit PE- en equipotentiaal verbinding: in orde
Bescherming tegen elektrische schokken: rechtstreekse aanraking: in orde onrechtstreekse aanraking: in orde
Bescherming tegen overstroom: in orde Bescherming vast of - opgesteld materieel klasse I: in orde

VASTSTELLINGEN - Nota (N) - Opmerking (O) - Inbreuk (I) - de nummers verwijzen naar de standaard inbreuken

N | geen

I | geen

BESLUIT

- De elektrische installatie **voldoet** aan de voorschriften van Boek 1 van het koninklijk besluit van 8 september 2019.
De volgende controle moet worden uitgevoerd **uiterlijk op hoger vermelde datum volgende controle**.
De ééndraadschema's en situatieplannen van de installatie werden gedateerd en ondertekend. De ingangsklemmen van de differentieelstroominrichting(en) geplaatst aan het begin van de installatie zijn verzegeld.

Voor de Technisch Directeur,



Ir. G. Croes

RAADGEVINGEN / REGLEMENTAIRE VOORSCHRIFTENLees de reglementaire voorschriften via deze link: https://www.ocb.be/documenten/2020/Informatienota_reglementaire_voorschriften.pdf

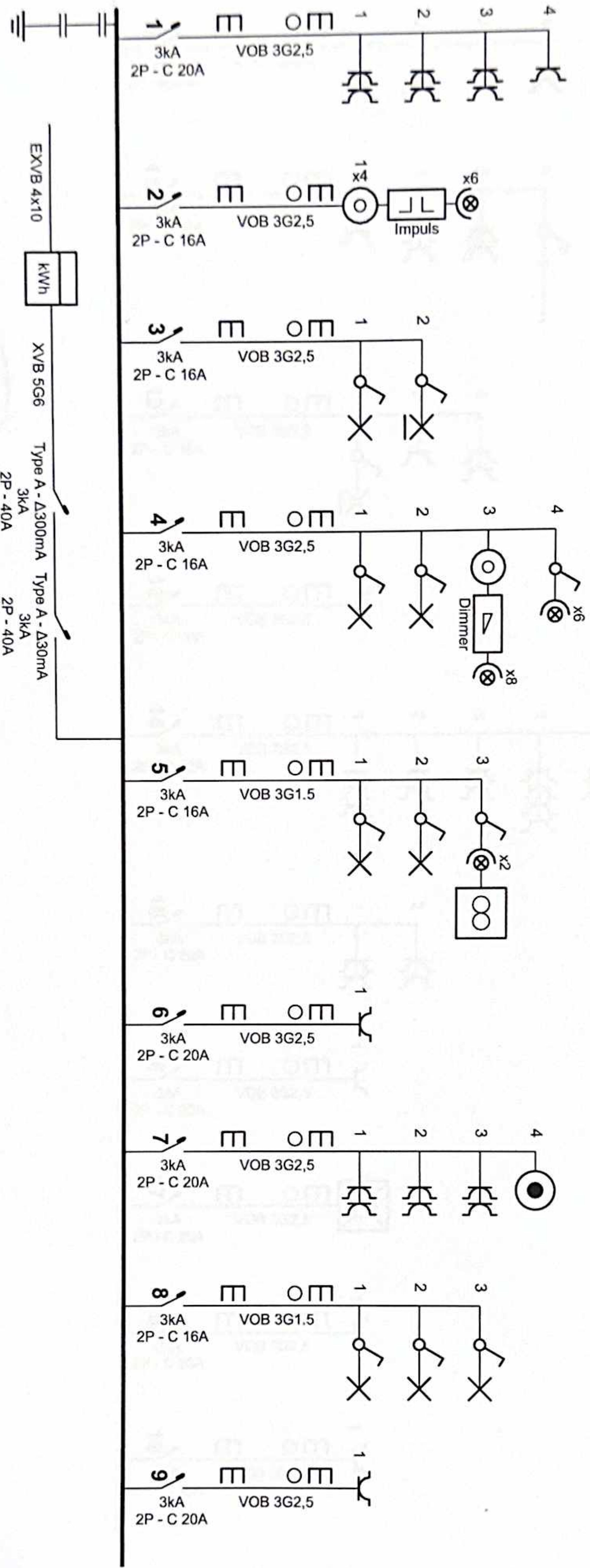

Erkend Organisme

OCB vzw
 Koningin Astridlaan 60
 2550 Kontich
 Tel.: 0800 13 890
 e-mail: info@ocb.be
 BE 0404.312.034

Handwritten signature and date: 22/12/21

Plaats van de elektrische installatie

Mechelsebaan 80
 3140 Keerbergen

Installateur

Van Roosbroeck
 Meertsveldstraat 32
 2570 Duffel
 GSM: 0496 69 44 29
 e-mail: bram.van.roosbroeck@gmail.com
 BTW BE 0824.279.373



p. 1/7
 Eindraadschema

Datum: 22/12/2021

2 x 230V ~ 50Hz

Opmaak schema's

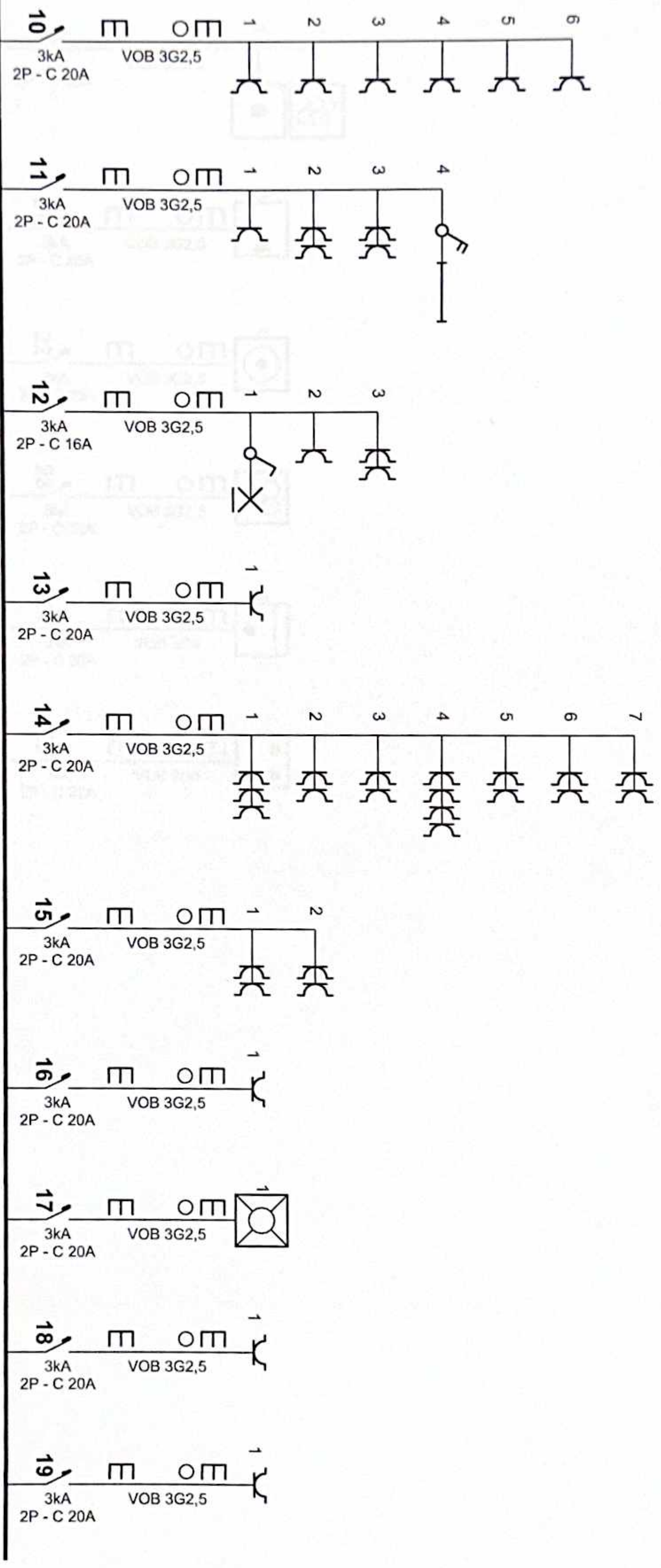

Erkend Organisme

OCB vzw
 Koningin Astridlaan 60
 2550 Kontich
 Tel.: 0800 13 890
 e-mail: info@och.be
 BE 0404.312.034

Plaats van de elektrische installatie

Mechelsebaan 80
 3140 Keerbergen

Installateur

Van Roosbroeck
 Meertsveldstraat 32
 2570 Duffel
 GSM: 0496 69 44 29
 e-mail: bram.van.roosbroeck@gmail.com
 BTW BE 0824.279.373



P. 27
 Eendraadschema

Datum: 22/12/2021

2 x 230V ~ 50Hz

Opmaak schema's

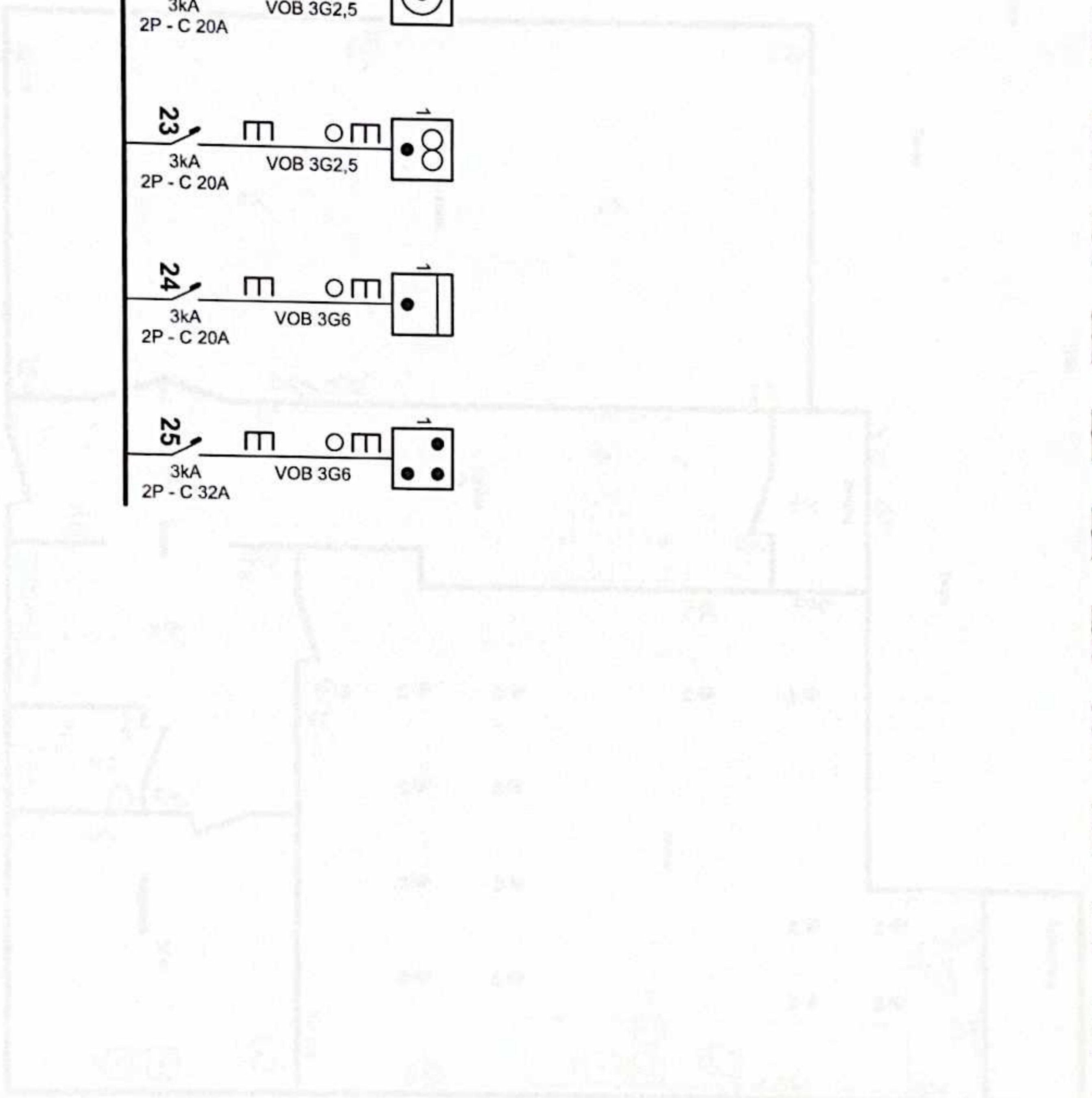
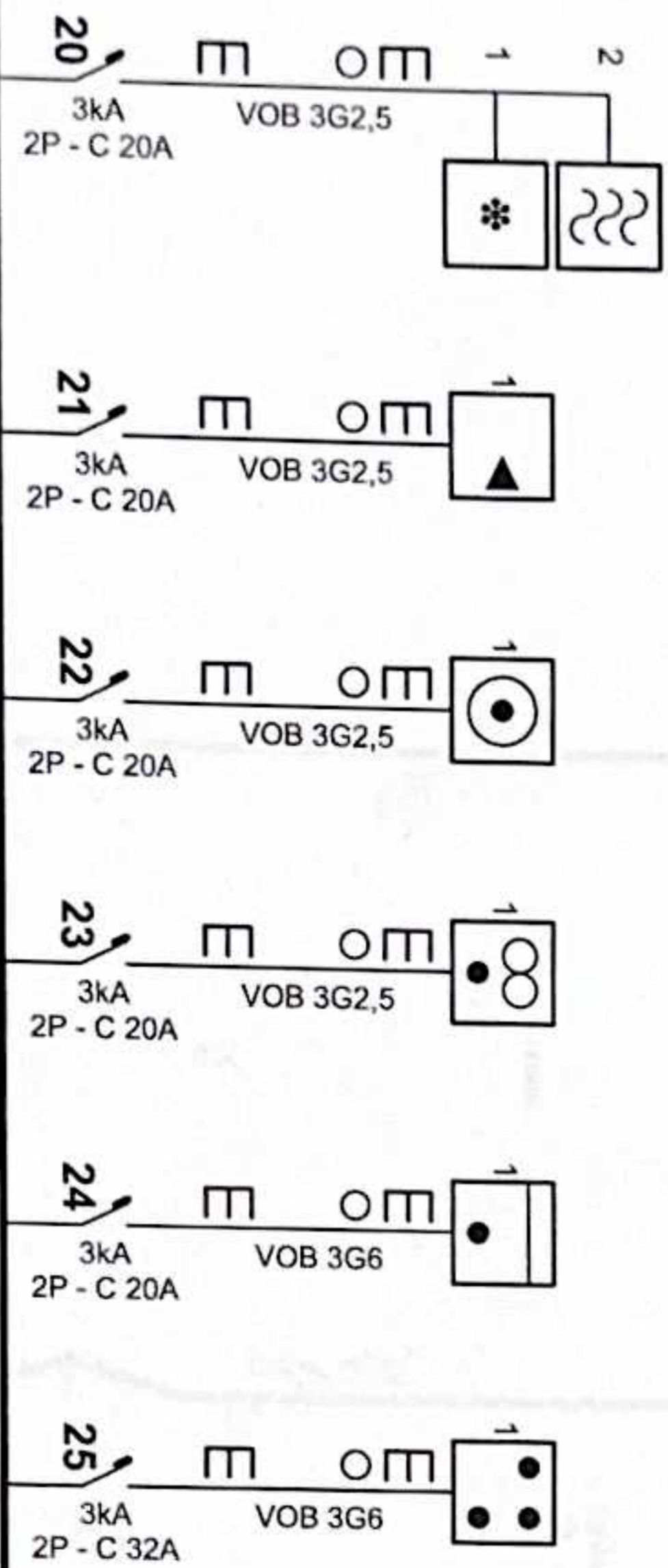

Erkend Organisme

OCB vzw
 Koningin Astridlaan 60
 2550 Kontich
 Tel.: 0800 13 890
 e-mail: info@ocb.be
 BE 0404.312.034

Plaats van de elektrische installatie

Mechelsebaan 80
 3140 Keerbergen

Installateur

Van Roosbroeck
 Meertsveldstraat 32
 2570 Duffel
 GSM: 0496 69 44 29
 e-mail: bram.van.roosbroeck@gmail.com
 BTW BE 0824.279.373



P. 3/7

Eendradschema

Datum: 22/12/2021

2 x 230V ~ 50Hz

Opmaak schema's

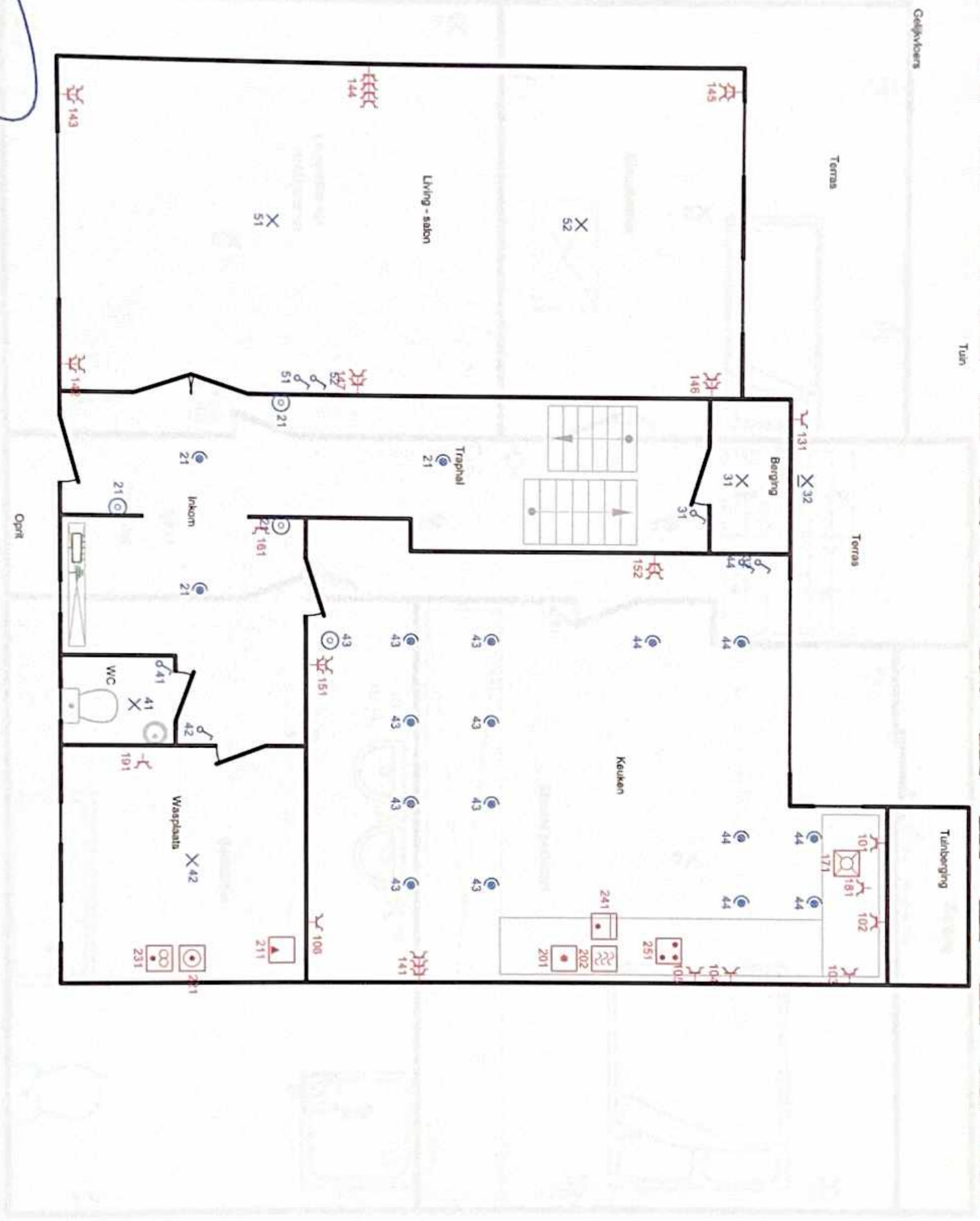

Erkend Organisme

OCB vzw
 Koningin Astridlaan 60
 2550 Konlich
 Tel.: 0800 13 890
 e-mail: info@ocb.be
 BE 0404.312.034

Plaats van de elektrische installatie

Mechelesebaan 80
 3140 Keerbergen

Installateur

Van Roosbroeck
 Meentveldstraat 32
 2570 Duffel
 GSM: 0496 69 44 29
 e-mail: bram.van.roosbroeck@gmail.com
 BTW BE 0824.279.373



P. 4/7
 Situatieschema

Datum: 22/12/2021

2 x 230V ~ 50Hz

Opmaak schema's

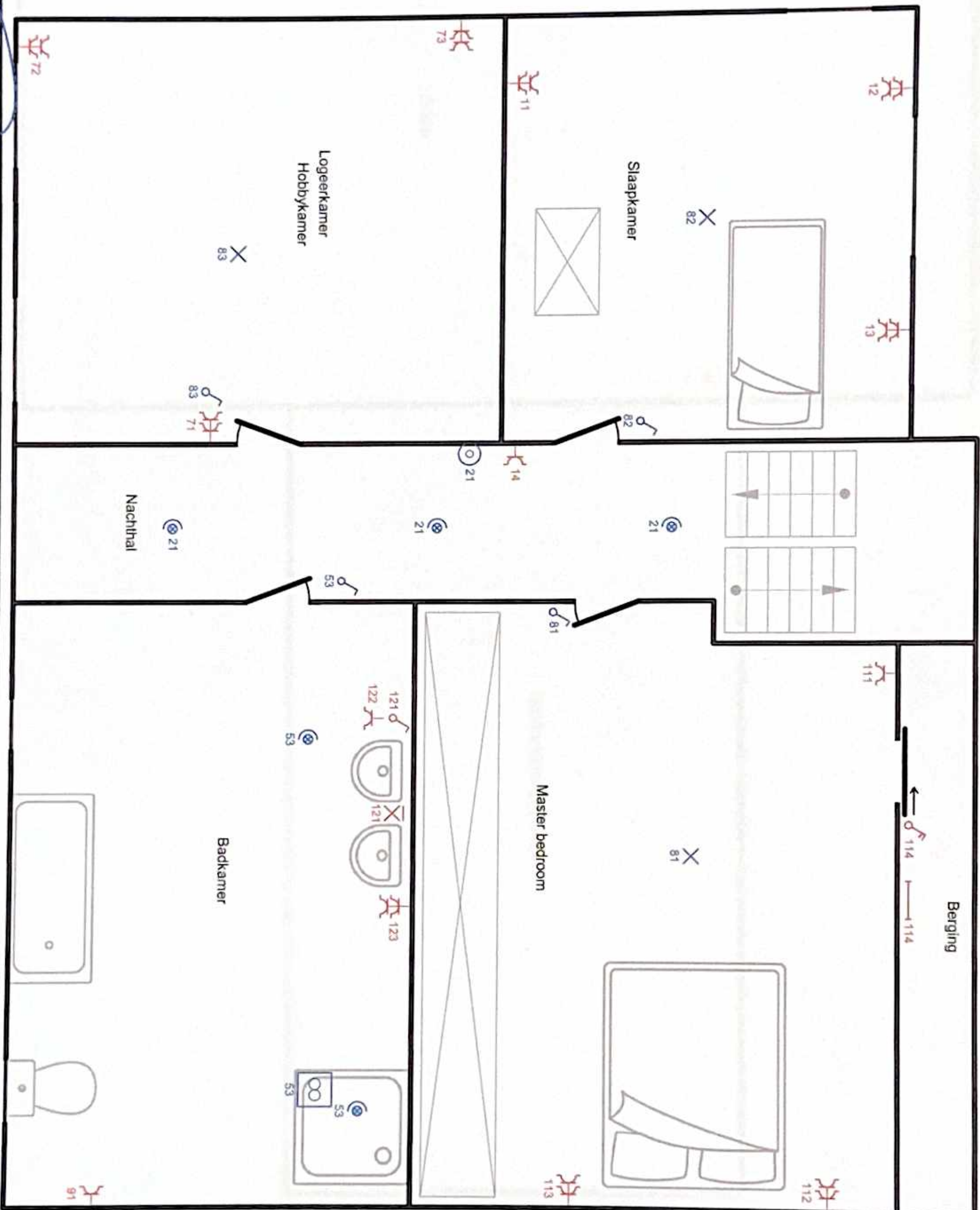

Erkend Organisme

OCB vzw
 Koningin Astridlaan 60
 2550 Kontich
 Tel.: 0800 13 890
 e-mail: info@ocb.be
 BE 0404.312.034

Plaats van de elektrische installatie

Mechelsebaan 80
 3140 Keerbergen

Installateur

Van Roosbroeck
 Meertsveldstraat 32
 2570 Duffel
 GSM: 0496 69 44 29
 e-mail: bram.van.roosbroeck@gmail.com
 BTW BE 0824.279.373



P. 5/7

Situatieschema

Datum: 22/12/2021

2 x 230V ~ 50Hz

Opmaak schema's

Zolder

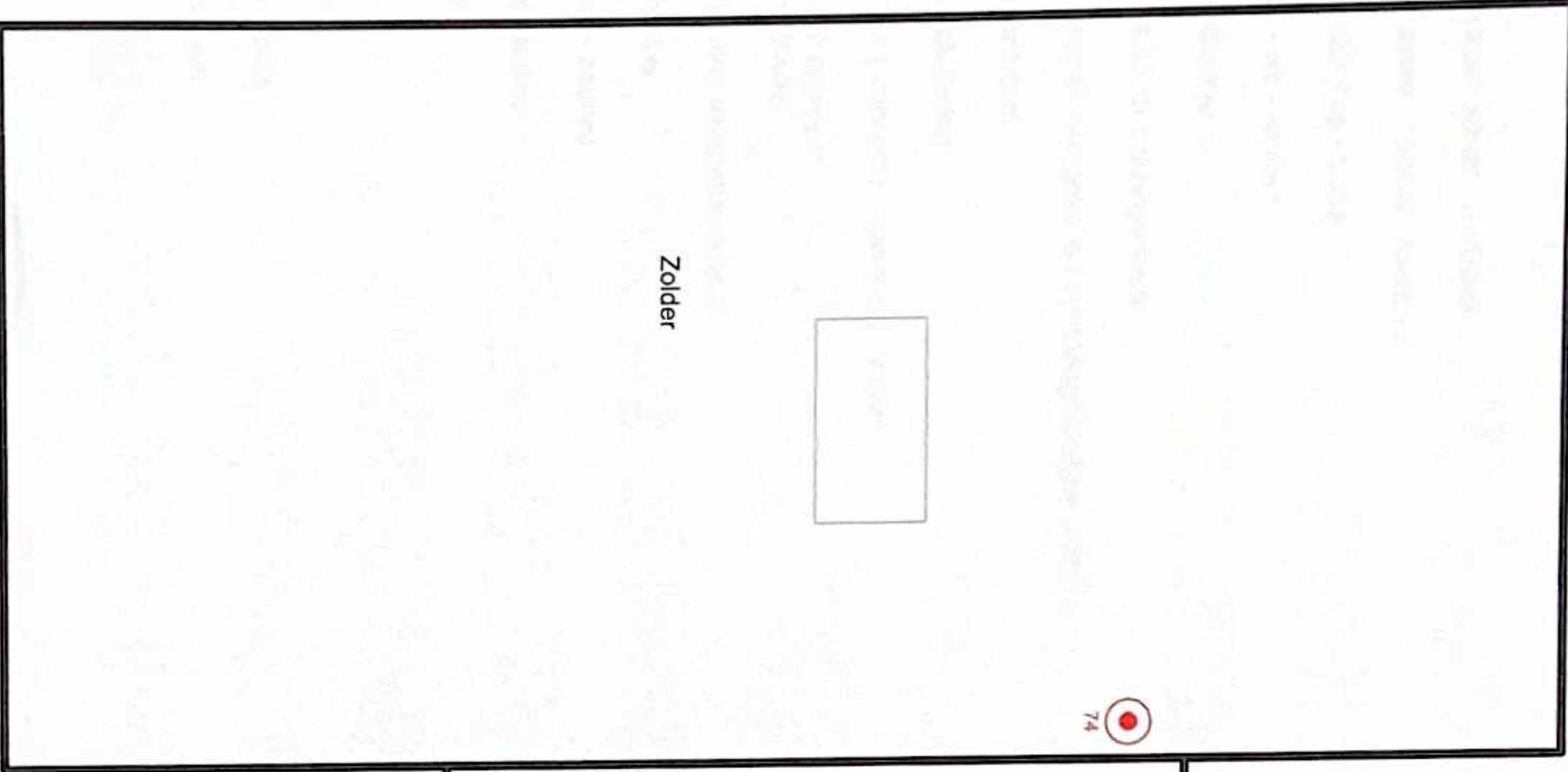

Zolder

74

Niet toegankelijke zolder

61

Erkend Organisme

OCB vzw
Koningin Astridlaan 60
2550 Konlich
Tel.: 0800 13 890
e-mail: info@ocb.be
BE 0404.312.034

Plaats van de elektrische installatie

Mechelsebaan 80
3140 Keerbergen

Installateur

Van Roosbroeck
Meertsveldstraat 32
2570 Duffel
GSM: 0496 69 44 29
e-mail: bram.van.roosbroeck@gmail.com
BTW BE 0824.279.373



p. 6/7
Situatieschema

Datum: 22/12/2021

2 x 230V ~ 50Hz

Opmaak schema's

- 1 Stopcontacten slaapkamer achter - nachthal
- 2 Verlichting inkom - vestaire - traphal - nachthal
- 3 Verlichting berging onder trap - buiten
- 4 Verlichting wasplaats - wc - keuken
- 5 Verlichting salon - badkamer
- 6 Stopcontacten onbereikbaar zoldergedeelte
- 7 Stopcontacten slaapkamer voorgevel en punt toegankelijke zolder I
- 8 Verlichting alle slaapkamers
- 9 Stopcontact zijmuur badkamer
- 10 Stopcontacten keuken (aanrecht - wandkast - muur)
- 11 Stopcontacten master bedroom
verlichting ingemaakte kast
- 12 Stopcontacten verlichting badkamermeubel
- 13 Stopcontact achtergevel
- 14 Stopcontacten salon - keuken
- 15 Stopcontacten laag keuken
- 16 Stopcontacten inkom
- 17 vaatwasser
- 18 Stopcontact close-in
- 19 Stopcontacten wasplaats
- 20 koelkast - microgolfoven
- 21 CV - ketel

- 22 wasmachine
- 23 droogkast
- 24 oven
- 25 kookplaat

Erkend Organisme

OCB vzw
 Koningin Astridlaan 60
 2550 Kontich
 Tel.: 0800 13 890
 e-mail: info@ocb.be
 BE 0404.312.034



Plaats van de elektrische installatie

Mechelebaan 80
 3140 Keerbergen

Installateur

Van Roosbroeck
 Meertsveltsstraat 32
 2570 Duffel
 GSM: 0496 69 44 29
 e-mail: bram.van.roosbroeck@gmail.com
 BTW BE 0824.279.373



p. 7/7
 Lijst Kringen

Datum: 22/12/2021

2 x 230V ~ 50Hz

Opmaak schema's