



Elektrische installaties op laagspanning en op zeer lage spanning (Boek 1 - KB 8/09/2019) - Algemene Directie Energie

📍 Plaats van het onderzoek: Van Overbekelaan 60/11 1083 GANSHOREN België

Bus: Bus 11 - gelijkvloers

📄 Aard onderzoek: Inspectiebezoek voor verkoop oude installatie (Boek 1 8.4.2)

📅 Datum van het bezoek
06-02-2025

🕒 Volgend controlebezoek:
+ 18 maanden vanaf de dag van de akte

👤 Agent-bezoeker
Antoni Cassiman

BESLUIT : NIET CONFORM

Identificatie van derden

Opdrachtgever	
Naam	Certoo Srl
Adres	Sportlaan 7, 1700 Dilbeek, Belgique
Eigenaar, uitbater of beheerder	
Naam	Van Overbekelaan 60/11, 1083 GANSHOREN
Adres	Van Overbekelaan 60/11 1083 GANSHOREN België
Installateur	
Naam	
BTW	

Identificatie van de elektrische installatie

Adres	Van Overbekelaan 60/11 1083 GANSHOREN België
EAN-code	
Nr Teller	1LGZ0577239772
Netbeheerder naam	Sibelga
Gebouw	Appartement Gelijkvloers bus 11

Atlas Controle VZW

Erkend controleorganisme

Hoofdkantoor: Lambermontlaan 127 1030 Schaarbeek

Tel: +32 2 726 64 04 | Mail: office@atlascontrole.be

BTW BE0732536476 | RPR Brussel



Wetgeving



663 - INSP

AREI. Algemeen Reglement op de elektrische installaties.

Aard onderzoek:	Inspectiebezoek voor verkoop oude installatie (Boek 1 8.4.2)
Datum van de uitvoering van de installatie	Voor 01/06/2020 en na 01/10/1981 Vóór 01/10/1981

Identificatie van de elektrische installatie en gegevens verdeler

Netbeheerder naam	Sibelga
Nr Teller	1LGZ0577239772
EAN-code	
Meter/bord verbinding	XVB 4X10
Net spanning	3 x 230 V
Algemene bescherming	40A 3P
Maximum beveiliging	40A 3P
Aantal verdeelborden	0
Hoofd differentieelschakelaar	300mA - 40A - type A
Type van aardelektrode	Aardingspen
Waarde (Ω)	3,28
Beschrijving van de elektrische installatie	2 borden, kelder en toilet, telkens met meerdere circuits

Elektrisch paneel(en)



Resultaten van de controle

Installatietester MT-006/24200629

Schema's en situatieplannen	NOK
Equipotentiale verbindingen	OK
DK Test van DSR	OK
ΔI_n	OK
Controle van de staat	NOK
Waarde (Ω)	3,28
Isolatiemeting ($M\Omega$)	13,51
Opgesteld materieel	NOK
Beschermingsinrichtingen tegen directe aanraking	NOK
Beschermingsinrichtingen tegen indirecte aanraking	OK
Beschermingsinrichtingen tegen overstroom	OK

Schema's, plannen en documenten van de installatie

Schema's en situatieplannen	NOK
-----------------------------	-----



Inbreuken

Categorie	Bewoordingen	Paragraaf
E. Schema's		
	Eendraadsschema('s) van de installatie is (zijn) te voorzien.	B1: 3.1.2.; 9.1.1; 9.1.2; B3: 3.1.2.
	Situatieschema('s) van de installatie is (zijn) te voorzien.	B1: 9.1.2.
F. Elektrische bord		
	De nominale spanning dient duidelijk vermeld te worden op een oordeelkundig gekozen plaats.	
	Pictogram "levensgevaar" dient op degelijke wijze aangebracht te worden.	
	Het schakelbord dient vervangen te worden, de beschermingsgraad tegen rechtstreekse aanraking is onvoldoende.	B1: 5.3.5.1.; B3: 5.3.5.1
	De genaakbare, naakte onder spanning staande delen zijn niet op een afdoende wijze afgeschermd.	B1: 4.2.2.3.; 5.1.4.; B3: 4.2.2.2.; 5.1.4
	De niet-gebruikte invoeringen van het schakelbord of kast dienen afgedicht te worden.	B1: 4.2.2.3.; 5.1.4.; 5.3.5.1.
I. Toestellen		
	Schakelaar, contactdoos of aftakdoos herschikken en/of opnieuw bevestigen.	

Opmerkingen

Het is niet uitgesloten dat bij het voorleggen van schema's nieuwe inbreuken vastgesteld worden.



Besluit van de controle

De door Atlas Contrôle uitgevoerde inspectie was gericht op de zichtbare delen van de installatie die normaal toegankelijk zijn. De elektrische installatie voldoet niet aan de eisen van Boek 1 van de AREI (Koninklijk Besluit van 8/09/2019: C-2020/30795 + C-2020/30794) betreffende elektrische installaties met lage en zeer lage spanning.

De door Atlas Contrôle uitgevoerde inspectie had betrekking op de zichtbare delen van de installatie die normaal toegankelijk zijn.

De werkzaamheden die nodig zijn om de geconstateerde overtredingen op te heffen, moeten onverwijld worden uitgevoerd.

Een aanvullende inspectie moet worden uitgevoerd binnen 18 maanden na de datum van het akte.

De Agent-bezoeker

Antoni Cassiman

Plichten van de eigenaar, beheerder of huurder van de installatie

De verplichting om het verslag te bewaren in het dossier van de elektrische installatie.

De verplichting om alle wijzigingen aan de elektrische installatie op te nemen in het dossier.

De verplichting om de toezichthoudende ambtenaar van de Federale Overheidsdienst Energie onmiddellijk op de hoogte te brengen van elk ongeval met personen dat rechtstreeks of onrechtstreeks veroorzaakt wordt door de aanwezigheid van elektrische installaties.



Bijlagen

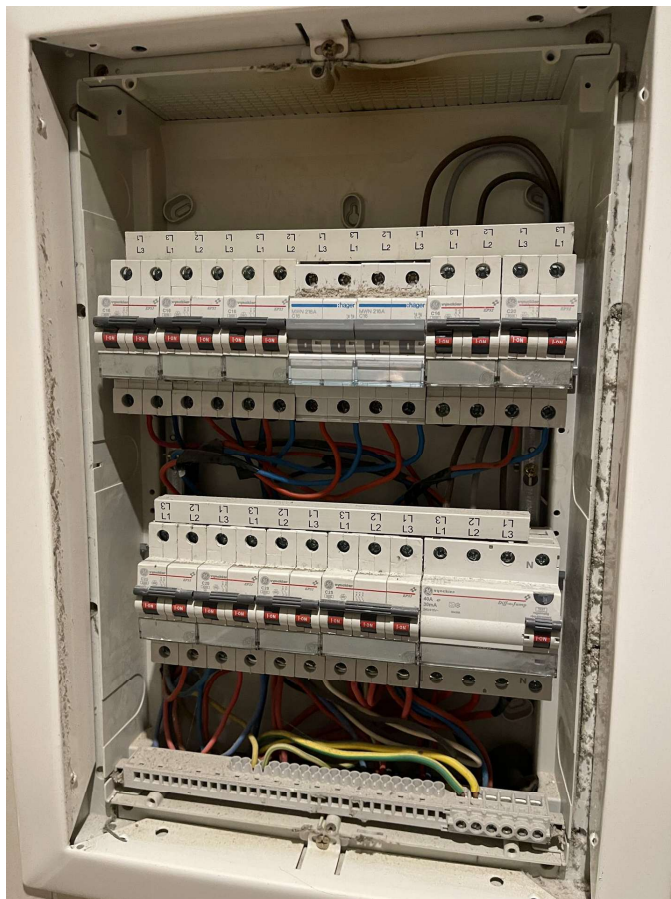

Bord 1

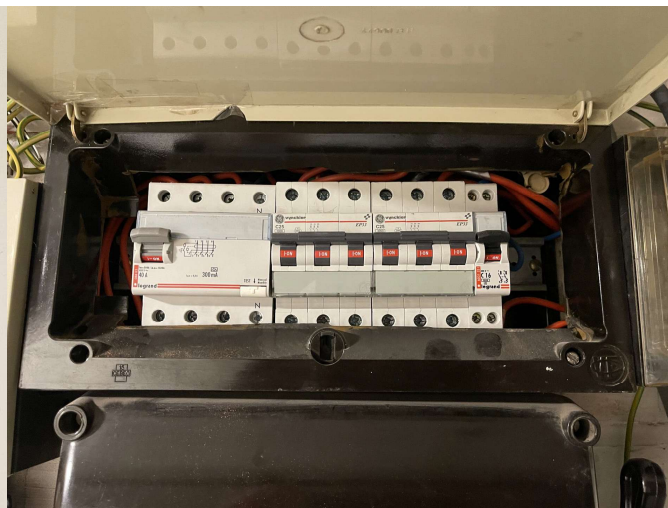

Bord 2

Bewoordingen

Foto

Inbreuk





Bewoordingen	Foto
Inbreuk	