



Beter Zeker.

Technisch Bureau Verbruggen vzw www.btvcontrol.be

U. Ref.: O. Ref.: Verslagnr.: 1171105/0

PROCES-VERBAAL OVER HET ONDERZOEK VAN EEN ELEKTRISCHE LAAGSPANNINGSINSTALLATIE

- BTW Antwerpen, BTW Brabant-Wallon, BTW Brussel, BTW Hainaut, BTW Liège, BTW Limburg, BTW Namur / Luxembourg, BTW Oost-Vlaanderen, BTW Vlaams-Brabant, BTW West-Vlaanderen

ADRES INSTALLATIE: Beg. van AS 26, Duss 2-1 3600 Geet. EIGENAAR: TADE Adres: 5024 Goni OPDRACHTGEVER: Floh. Jansenstraat 186A Hasselt Adres: INSTALLATEUR: Adres: BTW of IK:

EAN: 541448700009720765 Teller nr. Index:

ALGEMENE BESCHRIJVING, KENMERKEN, ONDERZOEK EN METINGEN:

Datum van het onderzoek: 8/11/2017 Aard van het onderzoek: gelijkvormigheidsonderzoek - eerste controle - controlebezoek volgens: (AREI art. 270) (AREI art. 271) (AREI art. 276) (AREI art. 276bis) (ARAB art.262) (K.B.4.12.2012) (T.R. art. 231) (Voorschr. DNB)

Aard installatie: Nieuwe - Uitbreiding - Wijziging - Voorlopig - Verzwaring - Verkoop wooneenheid: Type der lokalen: Appartement op verdiep.

Begin werken: Fundering vóór-na 1.10.81 - Elektrische installatie vóór-na 1.10.81 - 1.1.83 AREI art.86

Aansluiting: Spanning 230 V Bescherming van de aansluiting 40 A

Voedingskabel hoofdbord: 4 X 20 mm² Alg. schakelaar: type DFF 602/30

Type van de aardelektrode: lus - baren - pennen - horizontale geleider Schema: TT

Aantal borden: 1; Aantal eindstroombanen: 18; RA: 4 Ohm; RI tot 25 MOhm

Uitwendige invloedsfactoren:

BESCHRIJVING: 21 2e bypassende selectie

UITGEVOERDE CONTROLES: zie verso

VASTGESTELDE INBREUKEN EN/OF NOTA'S: fa

Table with 2 columns: PROCES-VERBAAL VAN HET GELIJKVORMIGHEIDSONDERZOEK, gezien op 7-12-17, de aangesteelde van de stroomverdelers naam: 87305, handtekening: [Signature]

BESLUIT 1. De installatie is conform. De ingangsklemmen van de algemene ADS werden verzegeld en de ééndraads- en situatieschema's werden voor gezien getekend. De installatie dient opnieuw gecontroleerd uiterlijk op 8/11/2017 (art. 271 AREI) alsook vóór de ingebruikname van elke belangrijke wijziging of beduidende uitbreiding, uitgevoerd voor deze datum. 2. De installatie is niet conform. 3. De installatie mag in dienst blijven indien zonder vertraging wordt voldaan aan de vastgestelde inbreuken en de gepaste maatregelen getroffen worden opdat de installatie geen gevaar vormt voor personen of goederen. De installatie is niet conform. De installatie dient opnieuw gecontroleerd te worden door (hetzelfde) organisme uiterlijk op

PLICHTEN VAN DE EIGENAARS, BEHEERDERS OF HUURDERS : ZIE KEERZIJDE.

De agent-onderzoeker, (nr., naam, handtekening)

voor de Directeur,



* V E R S L A G - R A P P O R T *



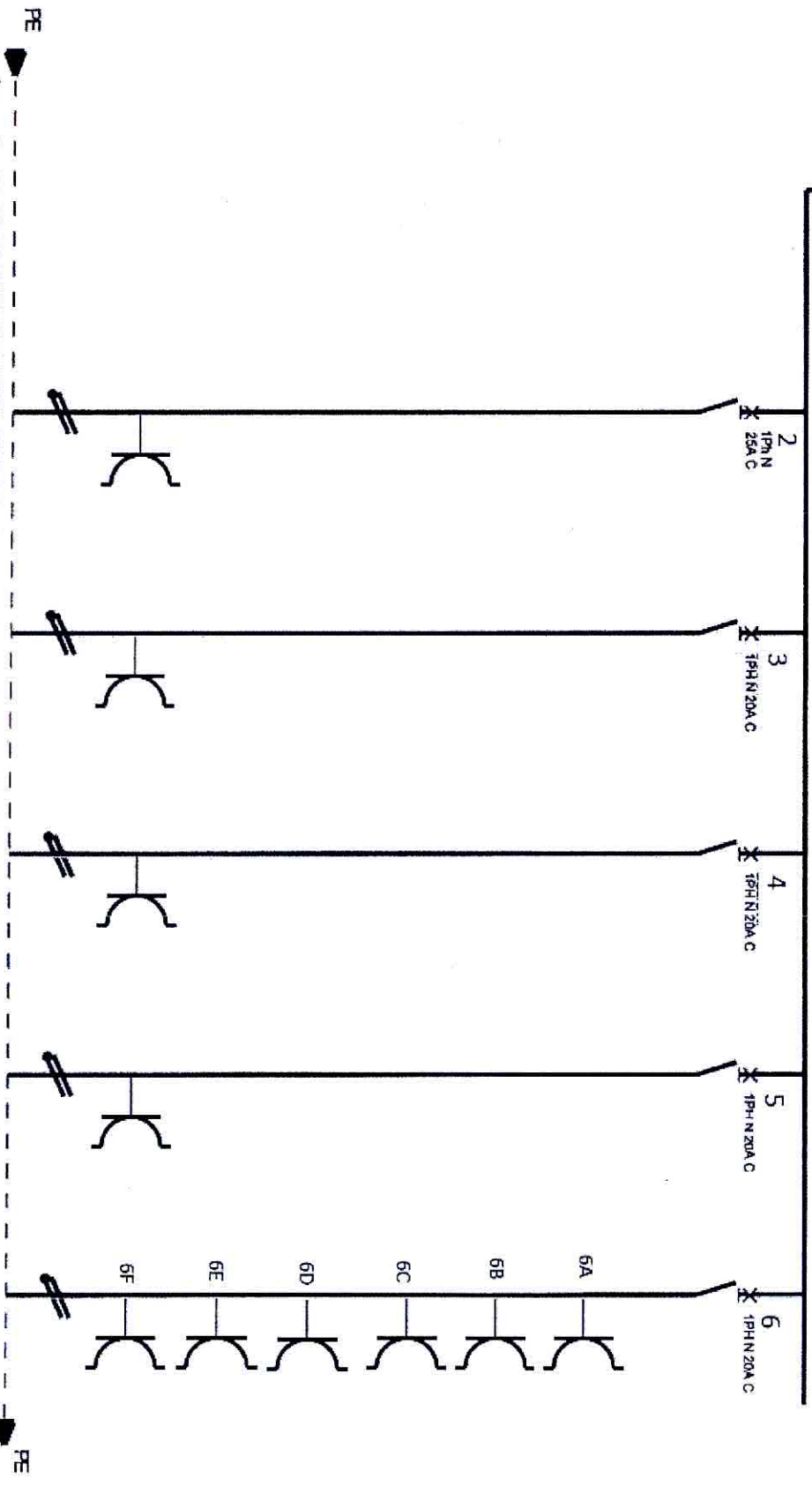
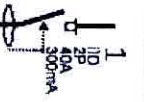

Noms fonctionnels
Libellés
Type de câble
Section

1 Hoofdifferentialleel
2 Kookplaat
3 Oven
4 Microgolfoven
5 Koelkast
6 Stopcontacten keuken

3G x 2.5mm²
3G x 2.5mm²
3G x 2.5mm²
3G x 2.5mm²

Gomni byba

Pierre Henri

Verdeelbord +1

Rev Folio: 1

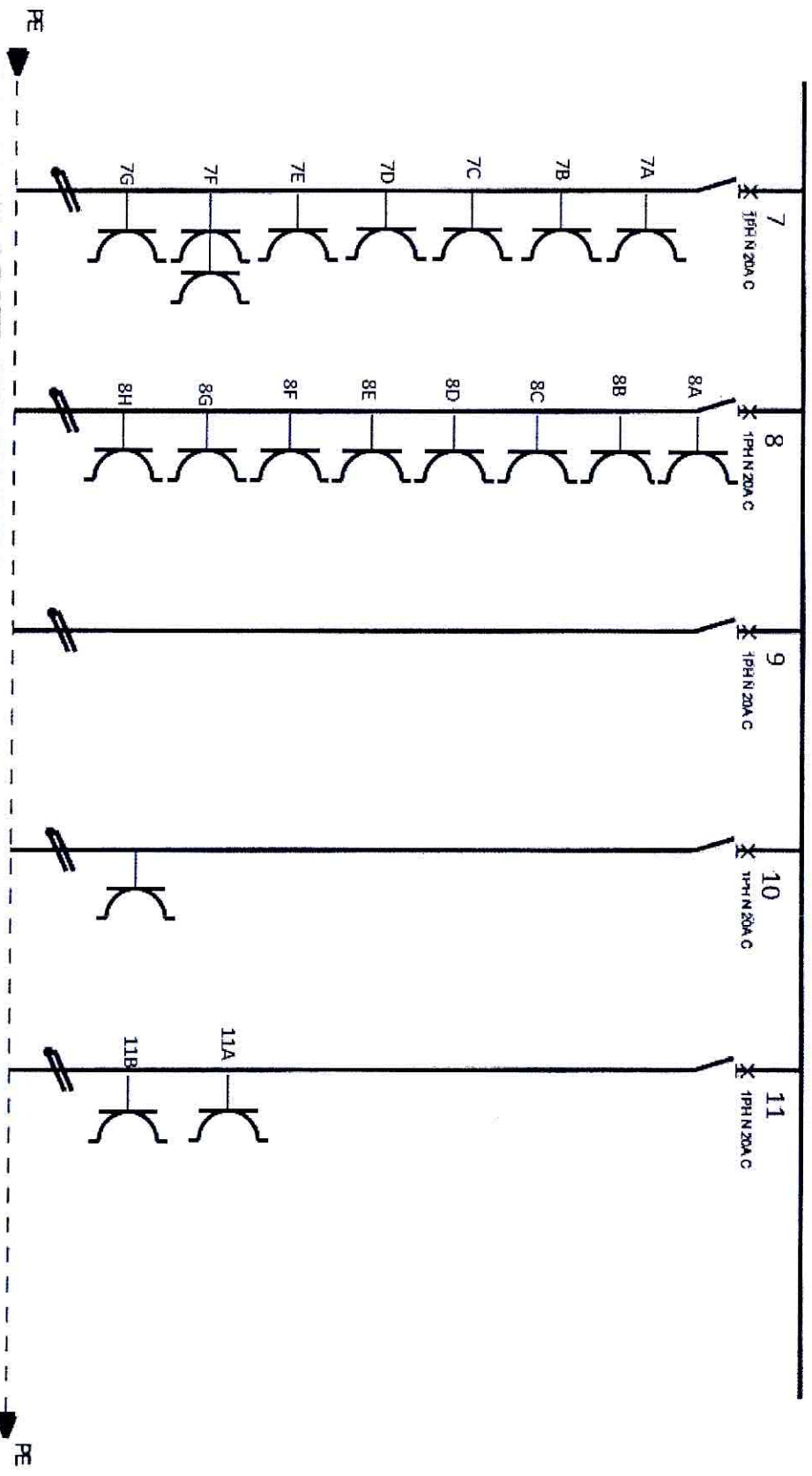

Noms fonctionnels
 Libellés
 Type de câble

7	Stopcontacten leerruimte + terras ...	3G x 2.5mm ²
8	Stopcontacten sijk. 1 + voeding screens	3G x 2.5mm ²
9		3G x 2.5mm ²
10	Stopcontact ventilatie	3G x 2.5mm ²
11	Stopcontact berging + leerruimte	3G x 2.5mm ²

Gomri bvba

Pierre Henri

Verdeelbord +1

Rev

Folio: 2

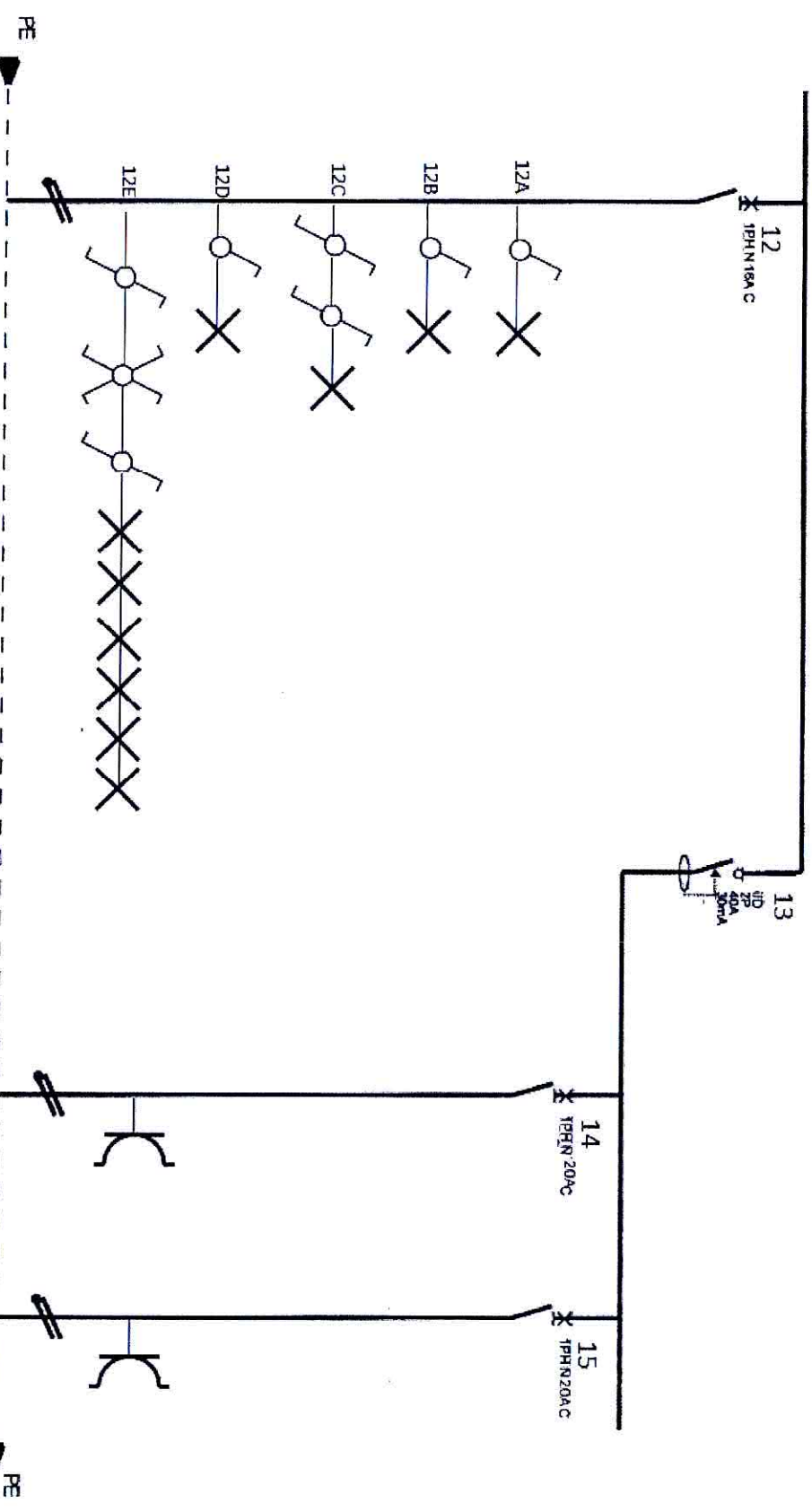

Norms fonctionnels
 Libellés
 Type de câble
 Section

12	Verlichting Berging + keuken + leefruimte ...	3G x 1,5mm ²
13	differentieel vochtige ruimte	3G x 2,5 mm ²
14	Wasmachine	3G x 2,5 mm ²
15	Droogkast	3G x 2,5mm ²

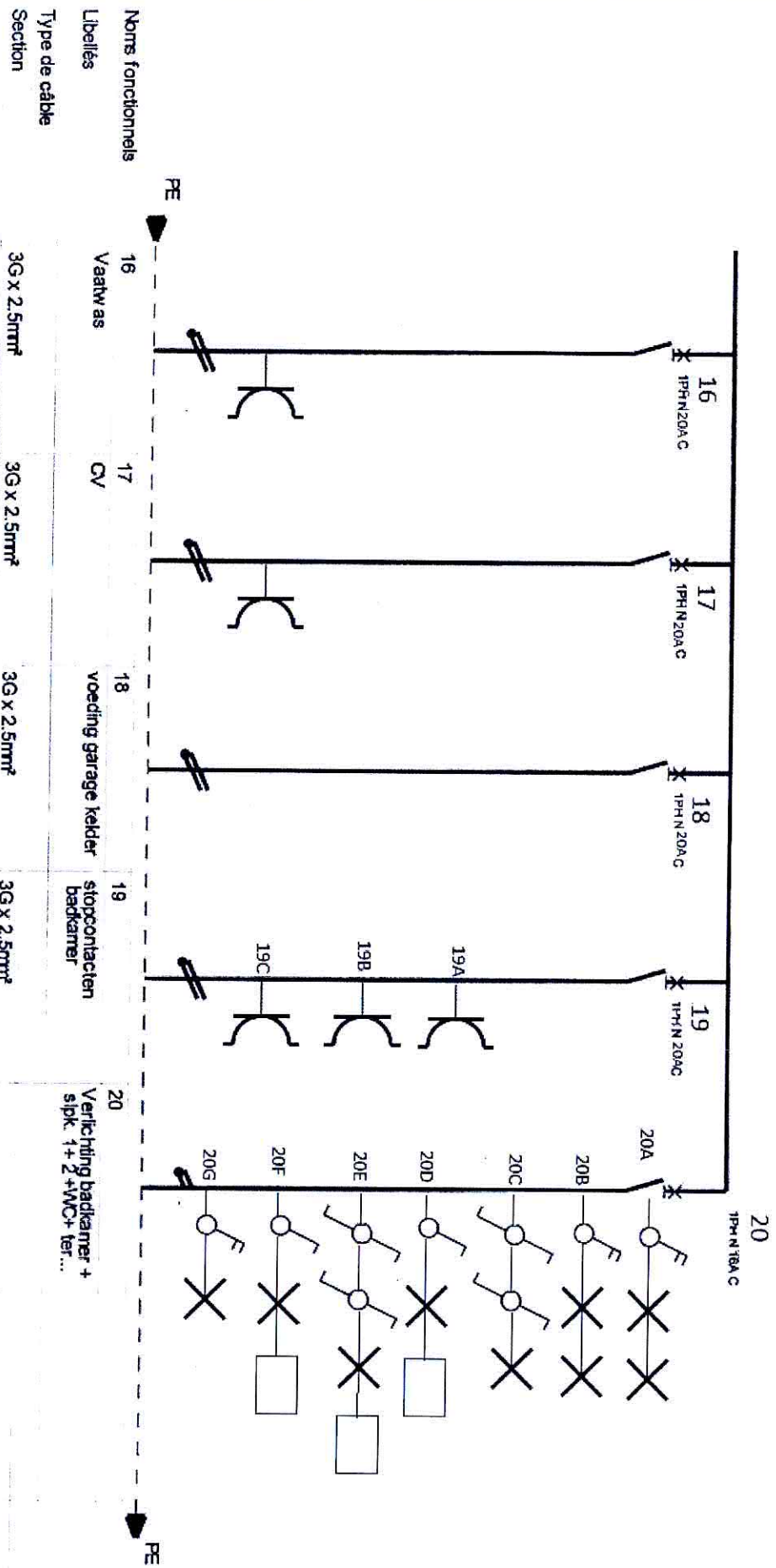

Noms fonctionnels
Libelles
Type de câble
Section

16 Vaatwas

17 CV

18 voeding garage kelder

19 stopcontacten badkamer

20 Verlichting badkamer + sijk. 1+2+WC+ ter...

3G x 2.5mm²

3G x 2.5mm²

3G x 2.5mm²

3G x 2.5mm²

Gomi bvba

Pierre Henri

Verdeelbord +1

Rev

Folio: 4

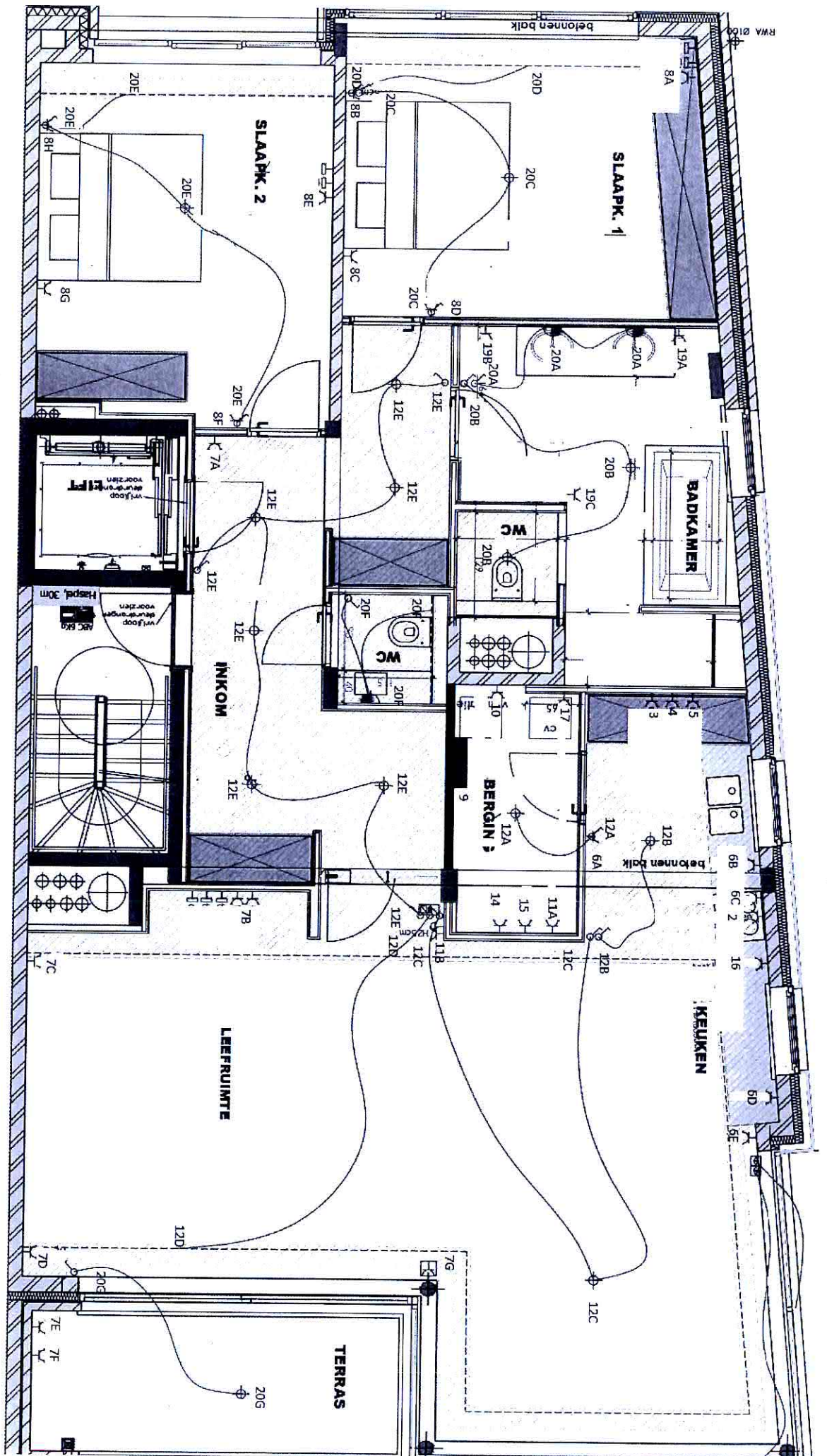

GOEDGEKEURD DOOR DE KLANT 11.10

RWA Ø100
RWA Ø100

TERRAS
OPP= 9,28m²

APP. 1.1 - 2 SLPK.
LEEFRUIMTE

KEUKEN

betonnen balk

BERGING

verwarming

rookkleed

WC

WC

INKOM

ABC 6kg

Haspel, 30m

LIFT

BADKAMER

SLAAPK. 1

SLAAPK. 2

AANPALENDE
EIGENAAR

RWA Ø100

betonnen balk

GOEDGEKEURD DOOR DE KLANT 11.10

SIMONI ARCHITECTEN

NV SIMONI ARCHITECTEN Herrijkslaan 9 3511 Hasselt
T +32 (0)11 25 35 02 F +32 (0)11 97 21 00 E simoni@simoni.be

PROJECT TEIDE_PIERREHENRI
Weg naar As 26 3500 Genk

OPDRACHTGEVER
Teide Projects NV

ELEKTRICITEITSPLAN
VANLOFFELT-LAMBRECHTS

1.1 1 / 50 11.10.2015

Alle maten opgenomen in dit plan zijn kosten indicatief en dienen door de uitbieder gecoördineerd te worden voor de uitvoering. © SIMONI ARCHITECTEN