

Adres- en onderzoeksgegevens

Adres installatie Priemstraat 31 te 9660 Brakel
 Naam eigenaar Pierre Ghys
 Adres eigenaar Buizemontstraat 45, 9500 Geraardsbergen.
 Type object PV installatie
 EAN-code niet beschikbaar
 Aard installatie uitbreiding
 Doel onderzoek in dienststelling

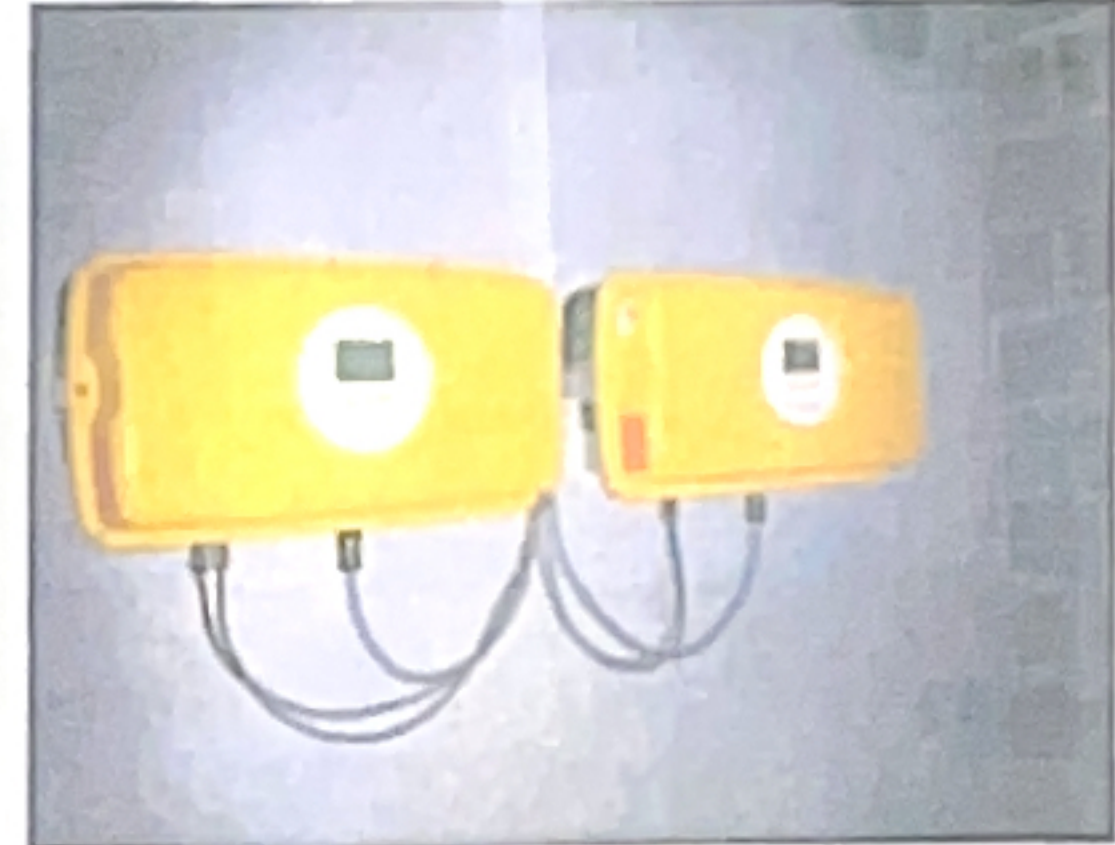

Het onderzoek is verricht op 22-6-2011 volgens artikel art 270 van het AREI en onze procedure(s) TP1.

Installatiegegevens

Spanning (V)	3N400 (3f + N)	Gegevens hoofdbeveiliging (A)	16
Type elektrode	lus	Waarde differentiële schakelaar(s) (mA)	30
Ø voedingsleiding (mm ²)	4	Aantal verdeelborden	1
Waarde hoofdschakelaar (A)	40	Aantal stroombanen per verdeelbord	2

Metingen

RA / ZS (Ω)	2,64 /	ΔI differentiële schakelaar(s) (mA)	goed
Continuïteitsmeting	goed	Isolati weerstand van de installatie (MΩ)	>0,5

Inbreuken

1. nihil

ADS: Automatische differentiële schakelaar

Opmerking: Tijdens het onderzoek zijn enkel de verdeelborden en de zichtbare delen van de installatie gecontroleerd. Schakelaars, contactdozen, plinten / gaten etc. zijn niet losgemaakt.

Opmerkingen

(Ver)bouwjaar: na 2000
 Voor de omschrijving van de installatie zie schema's
 Enkel de PV installatie is gecontroleerd.
 49 zonnepanelen Korasun 81Wp
 2 omvormers SolarMax 2000S 1800W(ac)
 serie nrs. 166908/166904
 Begintellerstanden groenestroomtellers: 0 kwh & 0 kwh
 Type: EM10-DIN

Besluit

De installatie is conform het AREI.
 Het ééndraads- en situatieschema werden voor gezien gekeurd / gecontroleerd
 De installatie dient opnieuw te worden gecontroleerd uiterlijk 22/6/2036, alsook voor ingebruikname van elke belangrijke wijziging of aanzienlijke uitbreiding uitgevoerd voor deze datum.

Voor de directeur, op 22/6/2011

Naam agentonderzoeker: Bart De Potter

Handtekening:



Randzettingen

- Het proces-verbaal van het onderzoek dient bewaard te worden in het dossier van de elektrische installatie.
- In het dossier dient elke wijziging aan de elektrische installatie vermeld te worden.
- Bij elk ongeluk aan personen overkomen, rechtstreeks of onrechtstreeks te wijten aan de aanwezigheid van elektriciteit, dient de Minister van Economische Zaken, Directie Elektrische Energie, te worden gewaarschuwd.
- Wanneer er overtredingen zijn vastgesteld tijdens het onderzoek, dient men een nieuw controlebezoek te laten verrichten door hetzelfde erkend organisme om na te gaan of na afloop van de termijn van één jaar de overtredingen verdwenen zijn. Indien tijdens dat tweede bezoek wordt vastgesteld dat er nog overtredingen overblijven, moet het erkend organisme een kopie van het proces-verbaal van het controlebezoek sturen naar de Algemene Directie Energie die belast is met het hoog toezicht op de huishoudelijke elektrische installaties.