



Verslag

VERSLAG NR

GEN/15/61371867/00/NL/000

Origineel



Elektrische installaties op laagspanning en op zeer lage spanning (Boek 1 - KB 8/09/2019) - Algemene Directie Energie

Nieuwstad 34 - 2300 Turnhout



Uitgevoerd op:

23/08/2024 12:42 - 13:38



Uitgevoerd door: LUC BERGHMANS (3626)

Conform

IDENTIFICATIE VAN DERDEN

Opdrachtgever van de controle

Naam, Voornaam	Elektro K&R
Adres	Beemdenstraat 10- 2470 Retie

Eigenaar, uitbater of beheerder

Naam, Voornaam	Prinsen
Adres	Nieuwstad 34 - 2300 Turnhout

Verantwoordelijke voor de uitvoering van het werk

Naam, Voornaam	Elektro K&R
Adres	Beemdenstraat 10- 2470 Retie

IDENTIFICATIE VAN DE ELEKTRISCHE INSTALLATIE

Vincotte ID	100 292 853
Adres	Nieuwstad 34 - 2300 Turnhout
EAN-code	EAN code Niet gecommuniceerd
Netbeheerder naam	Fluvius
Nr Teller	1SAG1100431140
Teller index dag	290
Teller index nacht	293
Type installatie	HUISHOUDELIJKE Inst.

VINÇOTTE vzw

Erkend controleorganisme | Externe Dienst voor Technische Controles op de werkplaats (EDTC)
Maatschappelijke zetel : Jan Olieslagerslaan 35 1800 Vilvoorde België tel: +32 9 244 78 30 buildingreportingnorth@vincotte.be
BTW BE 0402.726.875 RPR Brussel BNP Paribas Fortis: BE25 2100 4144 1482 BIC : GEBABEBB

GEGEVENS VAN DE CONTROLE

De controle wordt uitgevoerd volgens de voorschriften van Boek 1 van het koninklijk besluit van 8 september 2019 tot vaststelling van Boek 1 betreffende de elektrische installaties op laagspanning en op zeer lage spanning, Boek 2 betreffende de elektrische installaties op hoogspanning en Boek 3 betreffende de installaties voor transmissie en distributie van elektrische energie (B.S. van 28/10/2019), in dit document "Boek 1" genoemd.

Type controle	- Gelijkvormigheidscontrole voor de ingebruikname - Belangrijke wijziging/uitbreiding (6.4.) - Vrij controlebezoek van een oude huishoudelijke installatie (8.4.3.)
Datum van de uitvoering van de installatie	- Voor 01/10/1981 - Vanaf 01/06/2020 en vóór 01/06/2023
Informatie inhoud controle	- Alleen de zichtbare en toegankelijke delen van de installatie werden gecontroleerd.
Afwijkingen	- Geen

GEGEVENS VAN DE ELEKTRISCHE INSTALLATIE

Spanning (V)	230
Aard van de stroom	Eenfasig
Type van aardelektrode	Aardinspen(nen)
Voedingsleiding - Type	EXVB
Doorsnede leiding voeding bord (mm ²)	16
Aantal eindstroombanen	13
Type van het aardverbindingssysteem	TT
Huidige nominale waarde van de bescherming van de aansluiting (A)	40
Geplaatste (alg.) differentieelstroominrichtingen	2

Differentieel	In(A)	Gevoeligheid (mA)	Type
Diff	40	300	A

Beschrijving van de elektrische installatie

Kenmerken bord: 1

Plaats	Inkom
Aantal differentieelstroominrichtingen	1
Aantal stroombanen	2

Kenmerken bord: 2

Aantal differentieelstroominrichtingen	1
Aantal stroombanen	11

Aardingsysteem

Type of aarding	Aardinspen(nen)
Waarde (Ω)	23.1

SCHEMA'S, PLANNEN EN DOCUMENTEN VAN DE INSTALLATIE

Referentie	N
Versie	A
Referentie	N
Datum	23/08/2024
Versie	A
Stroombaanschema - datum	23/08/2024
Eendraadsschema	Zie bijlagen
Situatieplan	Zie bijlagen

RESULTATEN VAN DE CONTROLE

Uitgevoerde controles

Uitvoering van de elektrische installatie overeenkomstig de eendraadsschema's en de situatieplannen	In orde
Staat van het vast geïnstalleerd elektrische materieel	Ok
Beschermingsmaatregelen tegen elektrische schokken bij rechtstreekse en onrechtstreekse aanraking	Ok
Visuele controle van vast of vast opgesteld materieel dat gevaar kan opleveren voor personen en goederen	N.V.T.
Visuele controle van verplaatsbaar materieel dat gevaar kan opleveren voor personen en goederen	N.V.T.

Metingen en beproevingen

Spreadingsweerstand van de aardverbinding(en) (Ω)	23.1
Waarde van het algemeen isolatieniveau ($M\Omega$)	1.93
Test werking van de differentieelstroominrichtingen (testknop)	Ok
Test werking van de differentieelstroominrichtingen (foutlus)	Ok
Continuïteit van de equipotentiale verbindingen (hoofd- en bijkomende) en van de beschermingsgeleiders	Ok

Vastgestelde inbreuken

- Nihil

Opmerkingen

A

- Bijkomende equipotentiaal verbinding niet zichtbaar/niet bereikbaar

BESLUIT VAN DE CONTROLE

De elektrische installatie voldoet aan de voorschriften van het Boek 1 (KB van 8/09/2019) inzake de installaties op laagspanning en op zeer lage spanning.

Er dient gevolg gegeven te worden aan de opmerkingen/aanbevelingen die in dit verslag geformuleerd zijn.

Het volgend controlebezoek moet worden uitgevoerd uiterlijk vóór 23/8/2049.

De eendraadsschema's en situatieplannen van de installatie werden opnieuw gedateerd en ondertekend.

De ingangsklemmen van de differentieelstroominrichting(en) geplaatst aan het begin van de installatie werden reeds verzegeld.



Ir F. Dewint
Directeur Generaal

VERWIJZING NAAR DE REGLEMENTAIRE VOORSCHRIFTEN

Dit verslag dient bewaard te worden in het dossier van de elektrische installatie en dit dossier dient elke aangebrachte wijziging te vermelden.

De Federale Overheidsdienst die Energie onder zijn bevoegdheid heeft moet onmiddellijk in kennis worden gesteld van elk ongeval waarvan personen het slachtoffer zijn en dat rechtstreeks of onrechtstreeks te wijten is aan de aanwezigheid van elektrische installaties.

Bijlagen

Foto situatieplan (1/2)



Foto situatieplan (2 / 2)



Foto van de eendraadschema's (1/2)

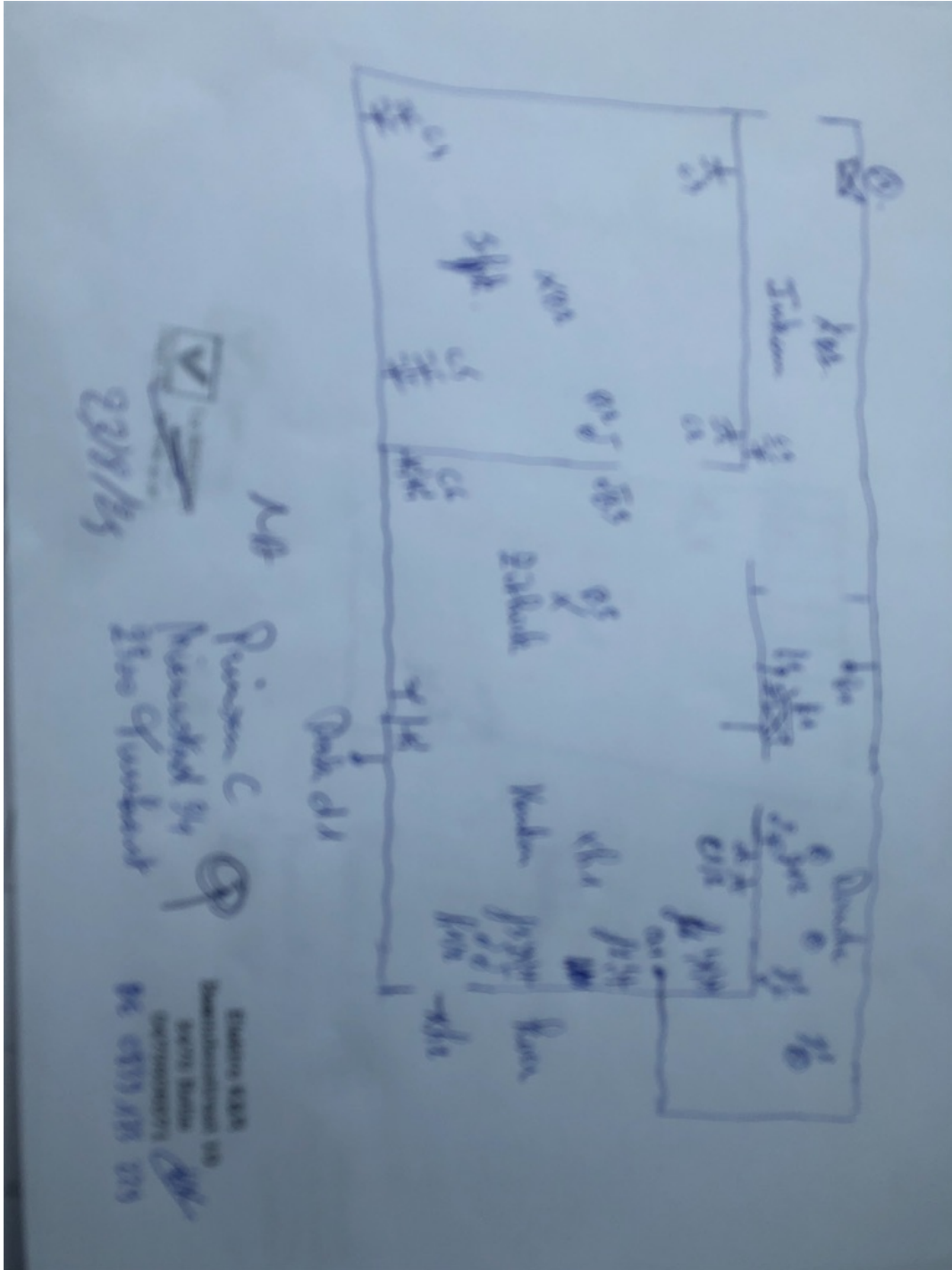

Foto van de eindraadschema's (2 / 2)

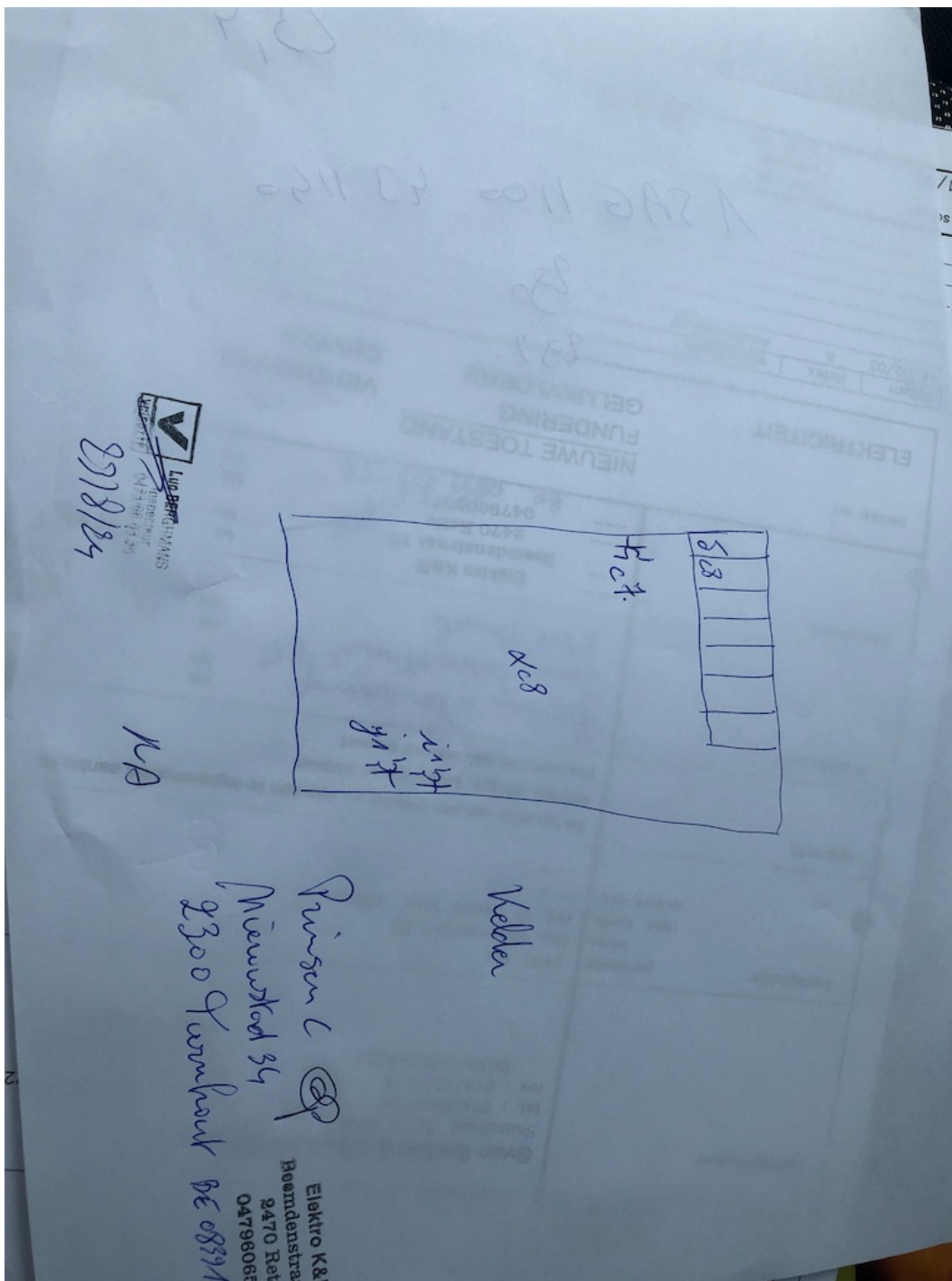
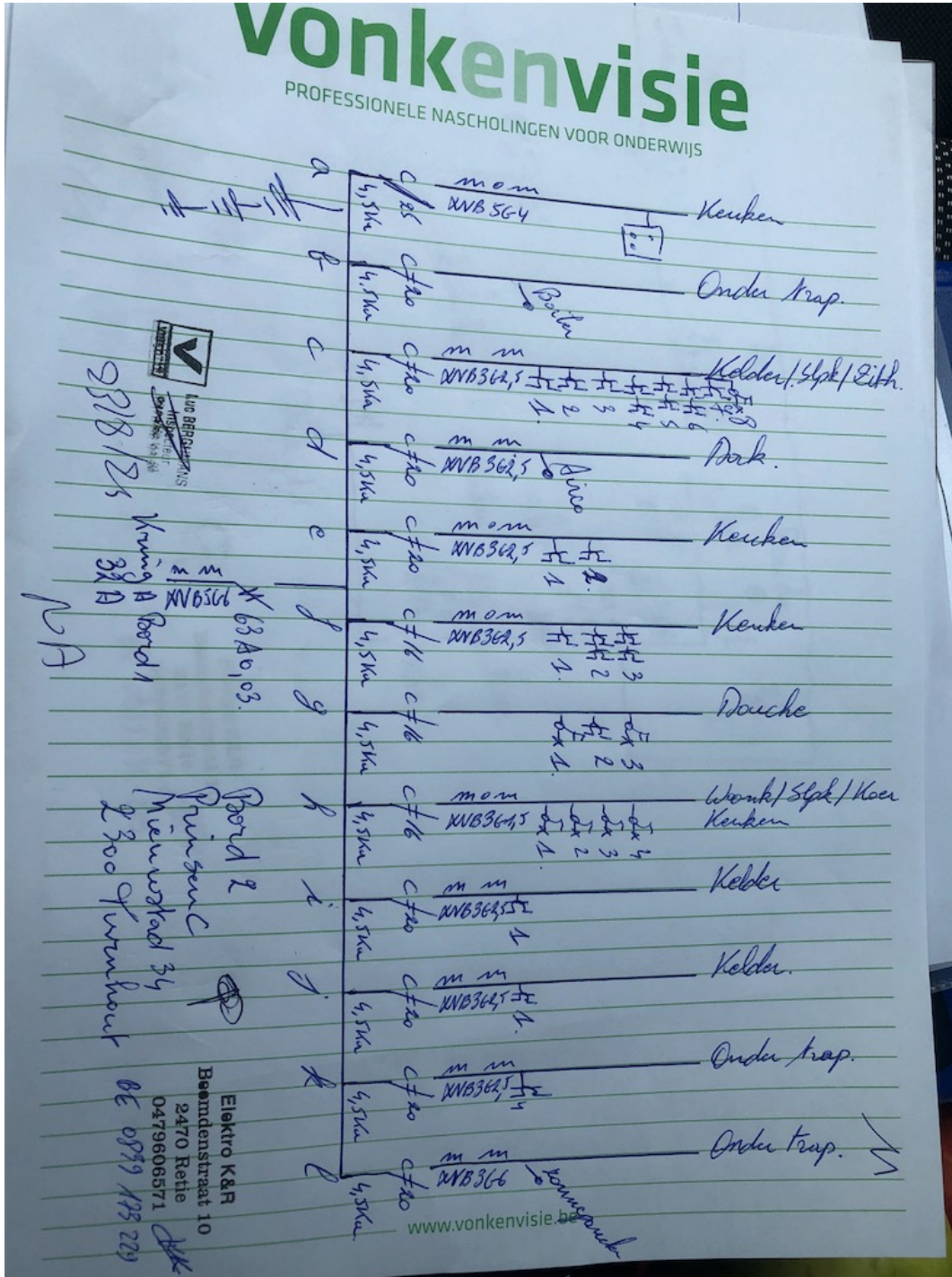