

Keuringsverslag van een elektrische laagspanning- en zeer lage spanningsinstallatie

CONFORM

Datum keuring: 12/12/2019 Inspecteur: Morad Asbai Mentor: - Installateur: -
ID-label: Elektrische keuringen immo Client reference: -
B.T.W. nr.:- IK. nr.:-
Merk en type meettoestel: Fluke 1653B Serie Nr.: 2224038

Plaats van het onderzoek

Straatnaam Auguste Demaeghtlaan
Huisnummer 117
Busnummer 2
Postcode 1500
Gemeente HALLE
Land België

naa
n
itna
uur
um
Postcode
Gemeente
Land België

Naam contactpersoon
Telefoon
Gsm nr. (SMS)

Installateur
Naam -
BTW nr. -
Telefoonnummer -
E-mail -

Type : appartement

EAN : 54

Teller Nr.: : 2115902

Aard onderzoek:

Controlebezoek van een huishoudelijke installatie volgens AREI artikels 271, 271bis en 86.

Netbeheerder: FLUVIUS Spanning: 1~230V Meter / bord verbinding: 10 mm² Max beveiliging: 40 A
Aantal borden: 1 Aantal kringen: 13 Isolatie: 170,5 MΩ

Aardelektrode: Verticaal of schuin in de grond gedreven baren, pennen of geleiders RE: 2,3 Ω

DIFFERENTIEELSCHAKELAAR

IΔ (mA)	In (A)	In - andere (A)	IΔt	Type	Beveiligde kringen	Test	x 2,5
300	40		22,5kA2s (3000A)	A	Alle	Ok	Ok
30	40		22,5kA2s (3000A)	A	6	Ok	Ok

BESCHRIJVING INSTALLATIE

Aantal kringen	Curve	Bescherming IN (A)	(andere)	P	Sectie (mm ²)
Zie schema's	-	-	-	-	-

Visueel nazicht (algemeen) OK NOK Directe aanraking OK NOK Indirecte aanraking OK NOK
Aansluitingen OK NOK Correcte schema's OK NOK schema in bijlage door Aceg vzw
Equipotentiale verbindingen OK NOK niet van toepassing in afwachting
Continuïteit OK NOK Verlichting / toestellen OK NOK NVT

OPMERKINGEN - INBREUKEN - NOTA'S

Opmerking

O2 Geen inbreuken vastgesteld.

BESLUIT

- De elektrische installatie voldoet aan de voorschriften van het AREI. De volgende periodieke keuring is te voorzien voor 12/12/2044
- De nodige maatregelen werden genomen, zodat de ingangsklemmen van de automatische differentieelstroominrichting, geplaatst aan het begin van de installatie, ontoegankelijk zijn gemaakt door verzegeling.
- Het (de) ééndraads- en opstellingschema(s) werden door het erkend organisme voor gezien getekend.
- De elektrische installatie voldoet niet aan de voorschriften van het AREI. Een aanvullend bezoek moet door hetzelfde organisme worden uitgevoerd. De werken, nodig om de inbreuken te doen verdwijnen die opgemerkt werden tijdens het controlebezoek, moeten zonder vertraging uitgevoerd worden en alle maatregelen moeten getroffen worden opdat de in overtreding zijnde installatie, indien zij in dienst blijft, geen gevaar vormt voor de personen of goederen. Datum:
- De elektrische installatie voldoet niet aan de voorschriften van het AREI. Het controlebezoek voorzien door art. 276bis van het AREI, moet plaats hebben uiterlijk 18 maanden na de datum van de verkoopakte. De gegevens van de nieuwe eigenaar worden ons bezorgd na het verlijden van de akte. Indien de herkeuring gebeurt door een ander erkend organisme, dient deze ons hiervan op de hoogte te brengen. Datum:

Deze pdf-versie van het keuringsverslag is de originele versie en mag worden verspreid..

Aantal bijlage(n): 7

VRIJGAVE VAN HET KEURINGSVERSLAG

De inspecteur Morad Asbai



Plichten van de eigenaar, beheerder, huurder voor de installatie onderworpen aan het AREI

- Het verslag dient te worden bewaard in het dossier van de elektrische installatie.
- Elke wijziging dient te worden vermeld in het elektrisch dossier.
- Elk ongeval overkomen van personen en te wijten, rechtevreeks of onrechtvreeks, aan de aanwezigheid van de elektrische installatie dient onmiddellijk meegedeeld te worden aan de FOD economie, KMO, middenstand en Energie algemene directie energie, afdeling gas elektriciteit

Kwaliteit

- De reproductie van dit document is enkel toegelaten in zijn integrale vorm en enkel met het schriftelijk akkoord van het controleorganisme en de aanvrager.
- De keuring beperkt zich tot de zichtbare en normaal toegankelijke delen van de installatie.

www.aceg.be

02 880 88 90

BE42 7340 3433 2854 - BTW BE0846.351.031

Stappenplan voor een installatie die conform is:

Stap 1	Stap 2	Stap 3	Stap 4
Lees dit proces-verbaal zorgvuldig en besteed aandacht aan de eventuele nota's	Indien u belangrijke uitbreidingen doet aan uw installatie, laat opnieuw keuren	De volgende periodieke keuring is voorzien voor 12/12/2044	ACEG staat tot uw dienst voor alle noodzakelijke keuringen.

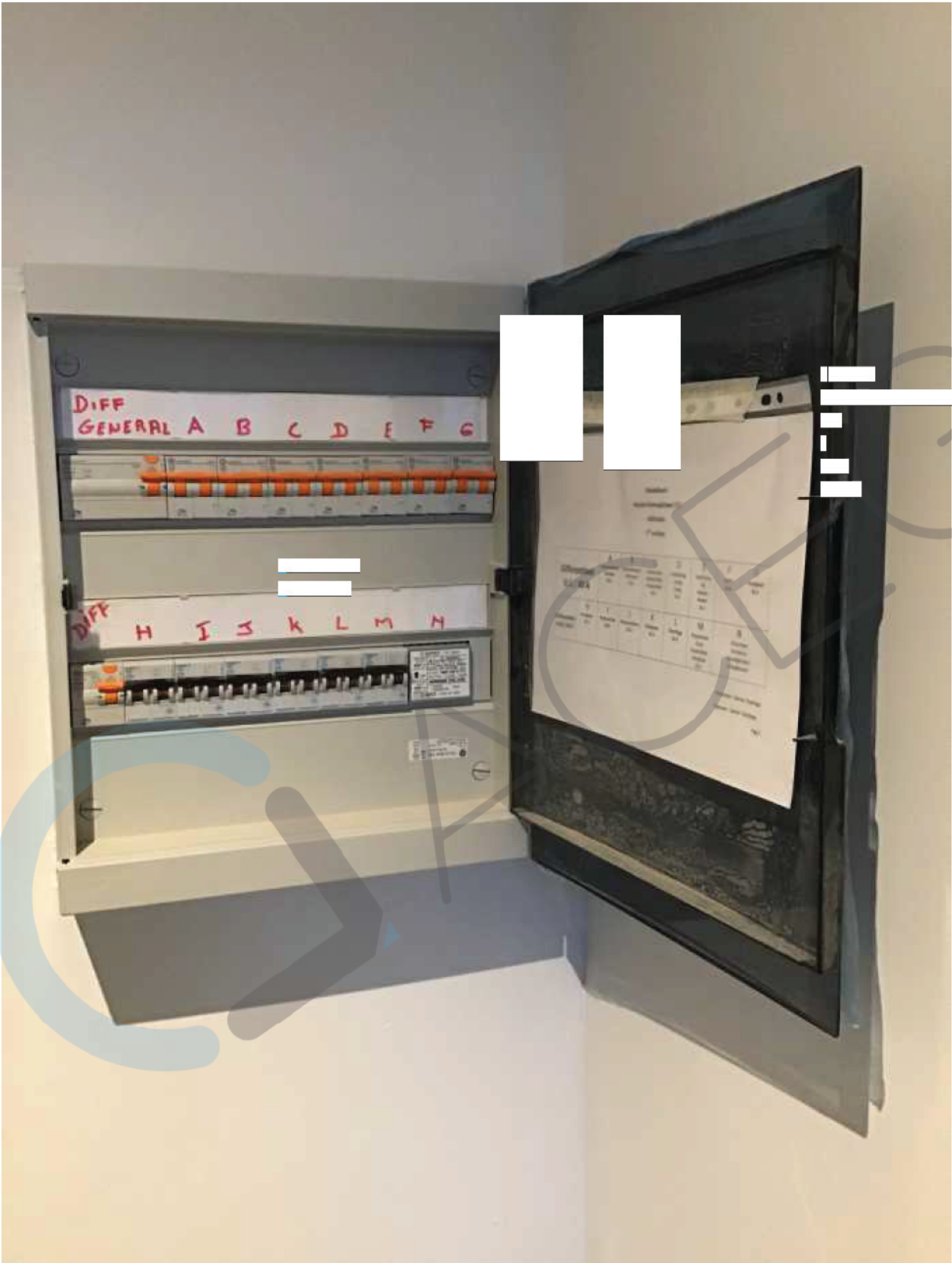

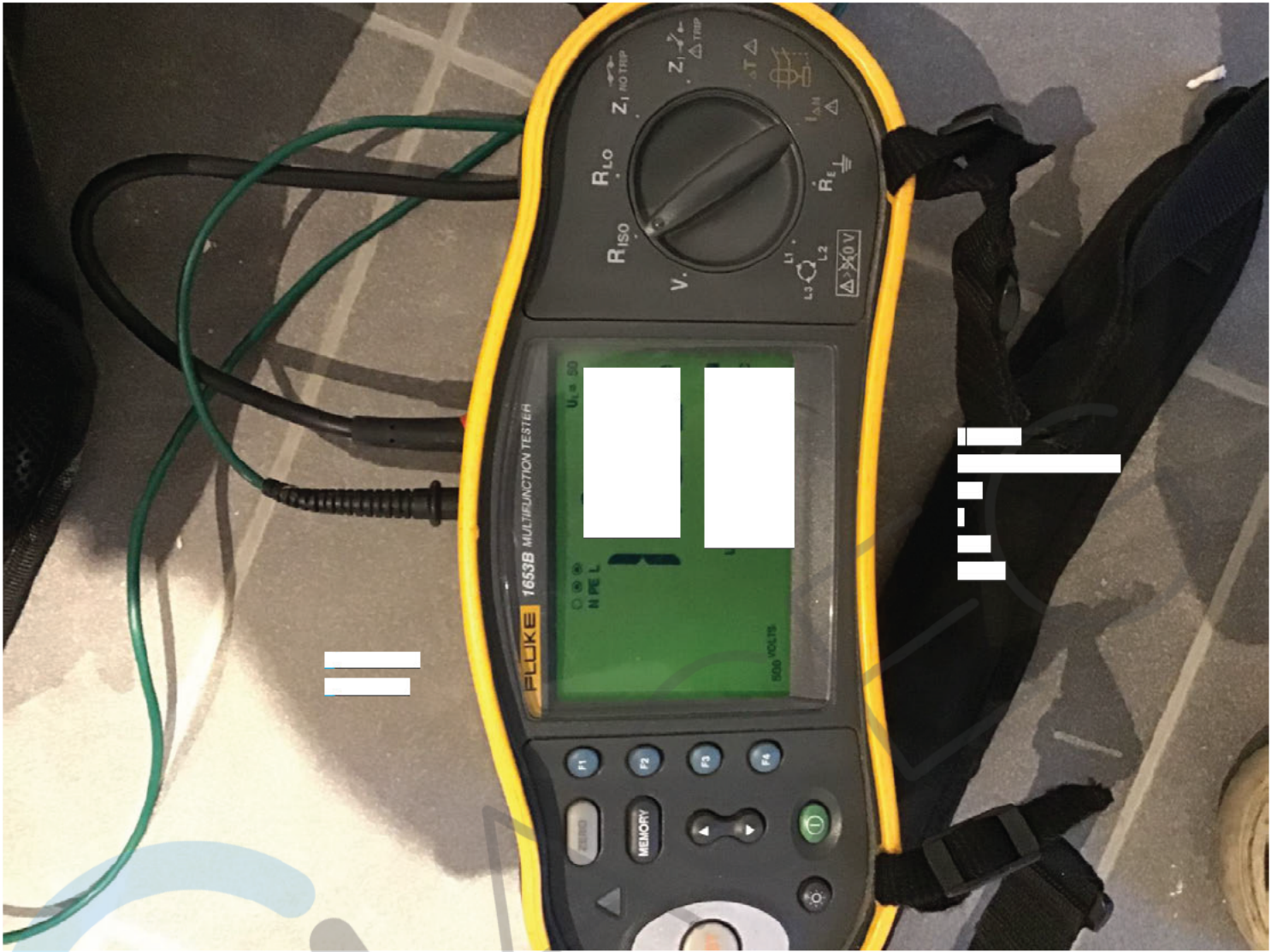

Electriciteitsplan
1 gezins appartement
August Demaeghtlaan 117
1500 Halle
2de verdiep

Uitgevoerd door: [Redacted]
Eigenaar: [Redacted]

Gekontroleerd door: [Redacted]
Datum: 22/10/2019

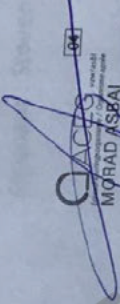

MORAD ASBAI
234463

Pag 6

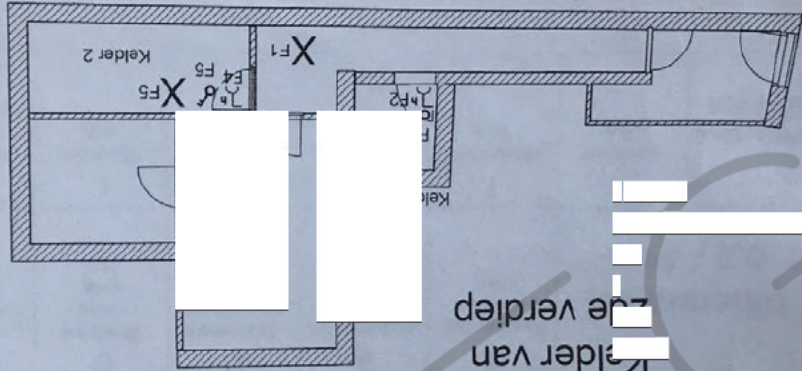

12/12/2019
83463

MORAD ASBAI
D'ACED
04



Auguste Demaeghtian 117
1500 Halle

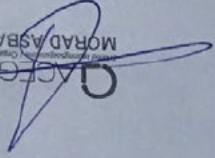

12/12/2019
834463

MORAD ASBAI

Pag 3



G Kookplaat 32 A		F Kelder 20 A		E Verlichting Wc Keuken kamer 16 A		D Verlichting Gang 16 A		C Verlichting 16 A		B Verlichting 16 A		A Verlichting 16 A		H Droogkast 20 A		I Wasmachine 20 A		J Afwas 20 A		K 16 A		L 16 A		M Stopcontact Oven Keukenblad 20 A		N Omvormer Parfoon Beveiligd door K (backamer) 20 A		Difffentieel 0.03 / 40 A	
------------------------	--	---------------------	--	---	--	----------------------------------	--	--------------------------	--	--------------------------	--	--------------------------	--	------------------------	--	-------------------------	--	--------------------	--	-----------	--	-----------	--	--	--	--	--	-----------------------------	--

Schakelbord
 Auguste Demaghtlaan 117
 1500 Halle
 2^{de} verdiep



21/12/2019
23463

MORAD ASBAI
MAGG

Pag 4

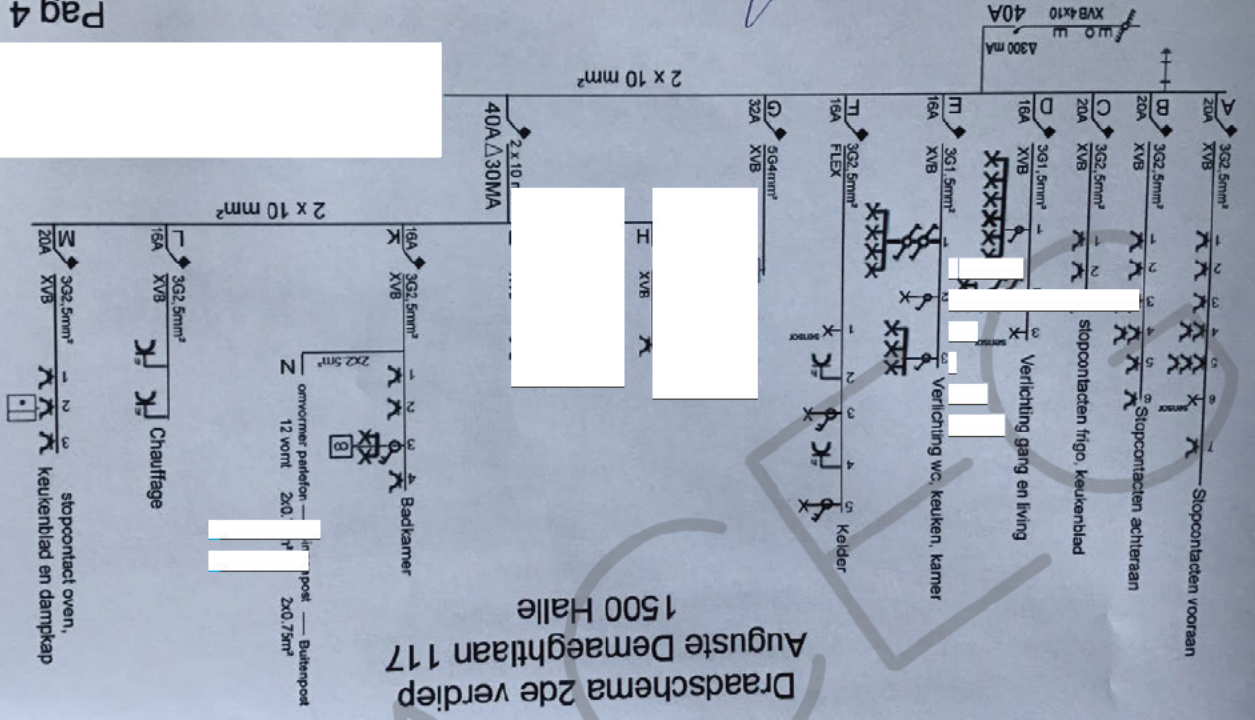
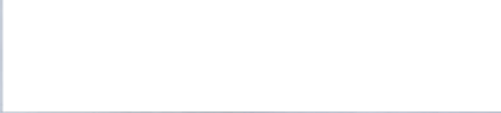

Dradschema 2de verdiep
1500 Halle
Auguste Demaeghtlaan 117

Pag 5

238/6/63
12/12/2010

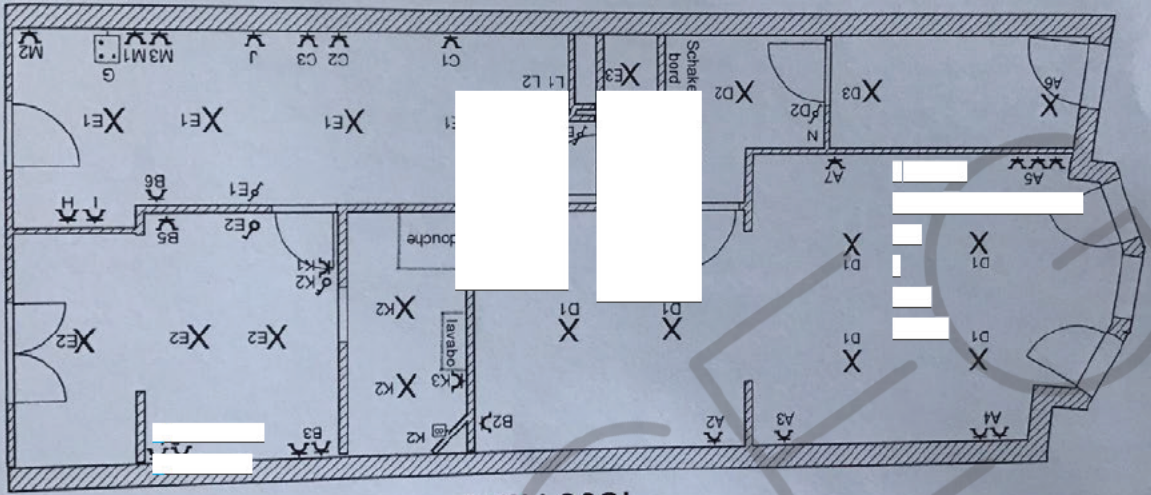
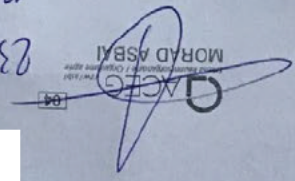

Situatieschema 2de verdiep
1500 Halle
Auguste Demaghtlaan 117