



VINÇOTTE vzw

Erkend Controleorganisme | Externe dienst voor technische controles op de werkplaats
Maatschappelijke zetel: Jan Olieslagerslaan 35 • 1800 Vilvoorde • België
BTW: BE 0402.726.875 • RPR Brussel • BNP Paribas Fortis: BE 25 2100 4144 1482 • BIC: GEBABEBB

Verslag nr. :

- Bollebergen 2a bus 12, 9052 Gent Tel: +32 9 244 77 11 gent@vincotte.be
- Jan Olieslagerslaan 35, 1800 Vilvoorde Tel: +32 2 674 57 11 brussels@vincotte.be
- Noordersingel 23, 2140 Antwerpen Tel: +32 3 221 86 11 antwerpen@vincotte.be
- Rue Phocas Lejeune 11, 5032 Gembloux Tel: +32 81 432 611 gembloux@vincotte.be



N 197033
Resi code : 1

PROCES-VERBAAL VAN GELIJKVORMIGHEIDSONDERZOEK EN/OF CONTROLEBEZOEK VAN EEN ELEKTRISCHE LAAGSPANNINGSINSTALLATIE

Verantwoordelijke voor de werken :	Installatie	Eigenaar of beheerder :
Naam, voornaam : <u>BELEK</u>	Naam, voornaam : <u>Mrs. Mieke Refeyn</u>	
Ident. Kaart nr. :	Adres : <u>Kaatsdreef 80</u>	<u>1ste verdieping</u>
BTW nr. : BE <u>0842.21.405</u>	Post nr. + Stad : <u>2060 Antwerpen</u>	
	Tel. :	

Basis van het onderzoek : Algemeen Reglement op de Elektrische Installaties (AREI)

<input checked="" type="checkbox"/> Art 270	<input checked="" type="checkbox"/> ingebruikname	<input type="checkbox"/> wijziging	<input type="checkbox"/> uitbreiding	<input checked="" type="checkbox"/> Art 86	<input type="checkbox"/> Art 271 bis	<input checked="" type="checkbox"/> Wooneenheid	
<input type="checkbox"/> Art 271	<input type="checkbox"/> mobiel	<input type="checkbox"/> tijdelijk		<input type="checkbox"/> Art 87	<input type="checkbox"/> Art 278	<input type="checkbox"/> Huishoudelijke werkeenheden	
<input type="checkbox"/> Art 276	<input type="checkbox"/> periodiek	<input type="checkbox"/> controle		<input type="checkbox"/> Art 88	<input type="checkbox"/> Art	<input type="checkbox"/> Gemeenschappelijke delen	
	<input type="checkbox"/> Art 276bis	<input type="checkbox"/> verkoop van een wooneenheid					<input type="checkbox"/> Werkeenheden

Algemene gegevens elektrische installatie :

Gegevens verdeler	EAN	<input checked="" type="checkbox"/> EAN niet meegedeeld	<input checked="" type="checkbox"/> kWh meter niet geplaatst
	kWh meter nr. :	meterstand dag :	nacht :
	Bescherming aansluiting (A) : <input type="checkbox"/> 20 <input type="checkbox"/> 25 <input type="checkbox"/> 32 <input type="checkbox"/> 40 <input type="checkbox"/> 50 <input type="checkbox"/> 63 <input type="checkbox"/> 80 <input type="checkbox"/> 100 <input checked="" type="checkbox"/> 125	<input type="checkbox"/> kWh excl. nacht meter :	
Gegevens installatie	Ontworpen voor U _N : <input type="checkbox"/> 230 V <input checked="" type="checkbox"/> 3x230 V <input type="checkbox"/> 3N400 V	Type aardelektrode :	
	Maximale nominale stroom (A) : <input type="checkbox"/> 20 <input type="checkbox"/> 25 <input type="checkbox"/> 32 <input checked="" type="checkbox"/> 40 <input type="checkbox"/> 50 <input type="checkbox"/> 63 <input type="checkbox"/> 80 <input type="checkbox"/> 100	<input type="checkbox"/> aardingslus <input checked="" type="checkbox"/> pen / baar	
	Voedingsleiding hoofdbord :	<input type="checkbox"/>	
Beschrijving installatie	Algemene differentieelstroominrichting : <u>40</u> A / <u>300</u> mA	Aantal borden : <u>1</u>	Aantal eindstroombanen : <u>12</u>
<input type="checkbox"/> zie bijlage(n)			

Metingen - testen - controles - verzegeling :

<input checked="" type="checkbox"/> Rechtstreekse aanraking	<input checked="" type="checkbox"/> Onrechtstreekse aanraking	<input type="checkbox"/> Montage	<input type="checkbox"/> Toestellen	<input type="checkbox"/> Materieel	<input checked="" type="checkbox"/> I>/doorsnede	<input checked="" type="checkbox"/> Schema's
<input checked="" type="checkbox"/> Aardingsweerstand : <u>9</u> Ω	<input checked="" type="checkbox"/> Algemeen isolatieniveau : <u>70</u> MΩ	<input type="checkbox"/> Controle foutlus	<input checked="" type="checkbox"/> Aardingscontinuïteit	<input checked="" type="checkbox"/> Test diff.		
Differentieelstroominrichting : <input type="checkbox"/> was verzegeld <input checked="" type="checkbox"/> werd verzegeld <input type="checkbox"/> werd niet verzegeld <input type="checkbox"/> kan niet verzegeld worden						

Inbreuken - Opmerkingen (voor de betekenis van eventuele codes : zie keerzijde)

Inbreuken Nieuwe installatie	<input checked="" type="checkbox"/> Nihil	Visum DNB of aangestelde :
Inbreuken Bestaande installatie	<input type="checkbox"/> Nihil	
Opmerkingen	<input checked="" type="checkbox"/> Nihil	

Besluit(en) :

<input checked="" type="checkbox"/> De nieuwe installatie	<u>voldoet</u>	<input type="checkbox"/> voldoet niet	aan het AREI.
<input type="checkbox"/> De bestaande installatie	<input type="checkbox"/> voldoet	<input type="checkbox"/> voldoet niet	aan het AREI.

De installatie dient opnieuw gecontroleerd te worden vóór 15.11.2014
 door hetzelfde erkend organisme (*).

Agent bezoeker :

Naam : Venant Dierckx Agent nr. : 1846 Datum : 11.11.2014

Bijlage(n) : Situatieschema(s) :

Voor de directeur generaal : Handtekening [Signature]

- Dit proces-verbaal dient bewaard te worden in het dossier van de elektrische installatie en dit dossier dient elke aangebrachte wijziging te vermelden.
 - De Federale overheidsdienst economie dient bij ieder ongeval, rechtstreeks of onrechtstreeks te wijten aan elektriciteit waarbij personen betrokken zijn, ingelicht te worden.
 - De controle heeft enkel betrekking op de zichtbare en toegankelijke delen van de installatie.
 - Op basis van de ter plaatse verkregen informatie is het niet mogelijk de datum van realisatie van de elektrische installatie vast te stellen.
 - Wij raden U aan om het (de) schema(s) te vervolledigen voor de delen die niet zichtbaar waren tijdens ons bezoek. In geval van twijfel over de veiligheid van deze elementen, nodigen we u ten eerste uit om een bijkomend controlebezoek te laten uitvoeren.
 (*) De werken, nodig om de inbreuken te doen verdwijnen die opgemerkt werden tijdens het controlebezoek, moeten zonder vertraging uitgevoerd worden en alle maatregelen moeten getroffen worden opdat de in overtreding zijnde installatie, indien ze in dienst blijft, geen gevaar vormt voor personen. Indien bij het nieuw controlebezoek, na max. 1 jaar, de overtredingen niet verdwenen zijn moet het erkend organisme een kopie van het proces-verbaal van het controlebezoek overmaken aan de Algemene Directie Energie die belast is met het hoog toezicht.

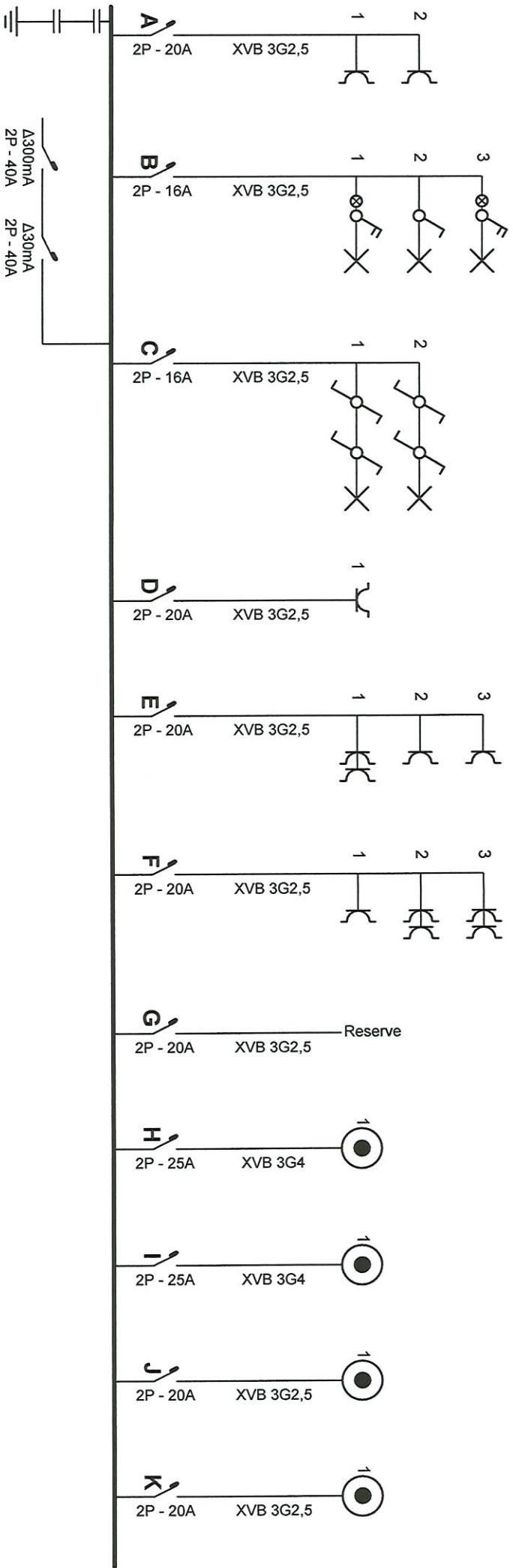

16/11/12

VINCOTTE vzw
 DIJK Venoot
 VINCOTTE 2046 96

Erkend Organisme

ALB-Vincotte
 Noordersingel 23
 2140 Antwerpen
 Tel.: 03 221 86 11 GSM: -
 Fax: 03 221 86 12
 e-mail: antwerpen-limburg@vincotte.be

Plaats van de elektrische installatie

Mfutu Rebecca
 Rotterdamsstraat 44
 2060 Antwerpen
 Tel.: - GSM: -
 Fax: -
 e-mail: -

Installateur

Belek
 Blokstraat 30 Bus B
 2500 Lier
 Tel.: - GSM: 0493 07 48 42
 Fax: -
 e-mail: Bjorn@B-elek.be
 BE0842 221 405



p. 1/3
 Einddraadschema
 2 x 230V ~ 50Hz

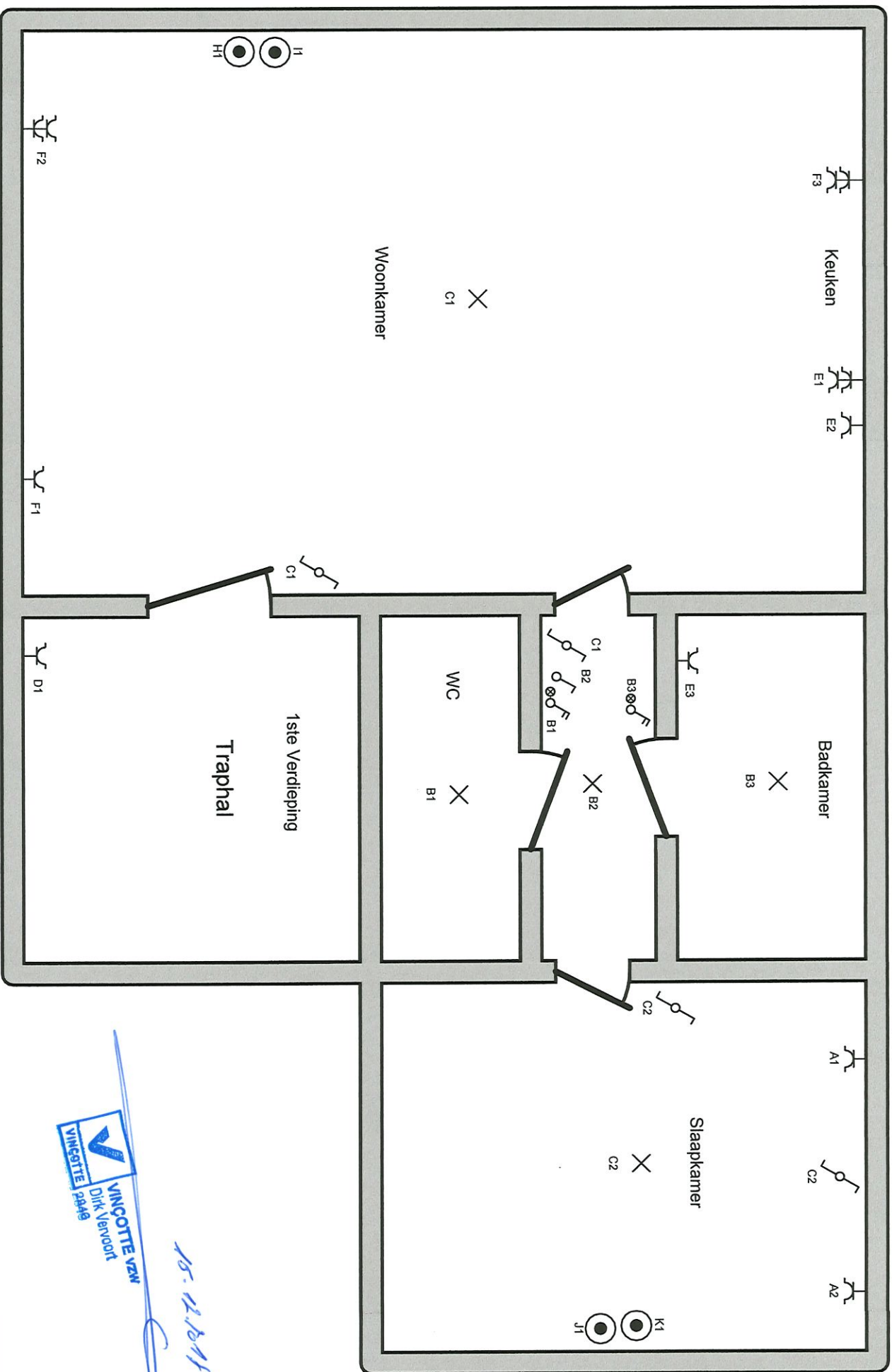

15.11.2015

VINCOTTE vzw
Dijk Vervoort
VINÇOTTE 2949



Erkend Organisme
AIB-Vincotte
Noordersingel 23
2140 Antwerpen
Tel.: 03 221 86 11 GSM: -
Fax: 03 221 86 12
e-mail: antwerpen-limburg@vincotte.be

Plaats van de elektrische installatie
Mfutu Rebecca
Rotterdamstraat 44
2060 Antwerpen
Tel.: - GSM: -
Fax: -
e-mail: -

Installateur
Belek
Bloksstraat 30 Bus B
2500 Lier
Tel.: - GSM: 0493 07 48 42
Fax: -
e-mail: Bjorn@B-elek.be
BE0842 221 405

p. 3/3
Situatieschema
2 x 230V ~ 50Hz

Schema's getekend door: Bjorn

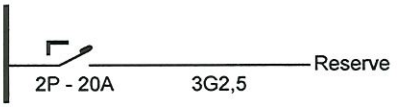

Eikend Organisme
 AlB-Vincotte
 Noordersingel 23
 2140 Antwerpen
 Tel.: 03 221 86 11 GSM: -
 Fax: 03 221 86 12
 e-mail: antwerpen-limburg@vincotte.be

Plaats van de elektrische installatie
 Mfutu Rebecca
 Rotterdamstraat 44
 2060 Antwerpen
 Tel.: - GSM: -
 Fax: -
 e-mail: -

Installateur
 Belek
 Blokstraat 30 Bus B
 2500 Lier
 Tel.: - GSM: 0493 07 48 42
 Fax: -
 e-mail: Bjorn@B-elek.be
 BE0842 221 405



15-11-2011

p. 2/3
Eendraadschema
 2 x 230V ~ 50Hz

Schema's getekend door: Bjorn