

GRONDPLAN 00
schaal: 1/50

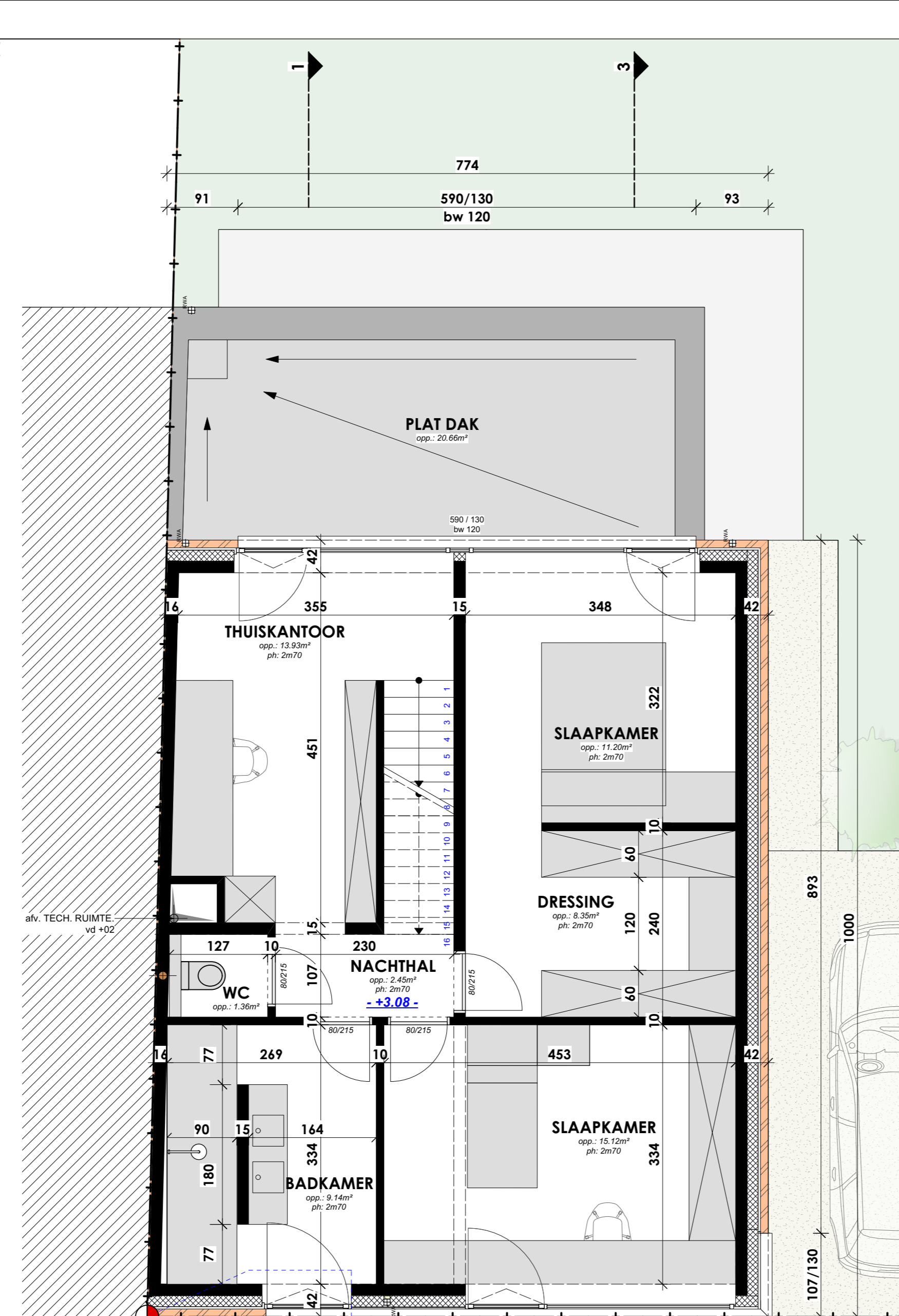

GRONDPLAN +01
schaal: 1/50

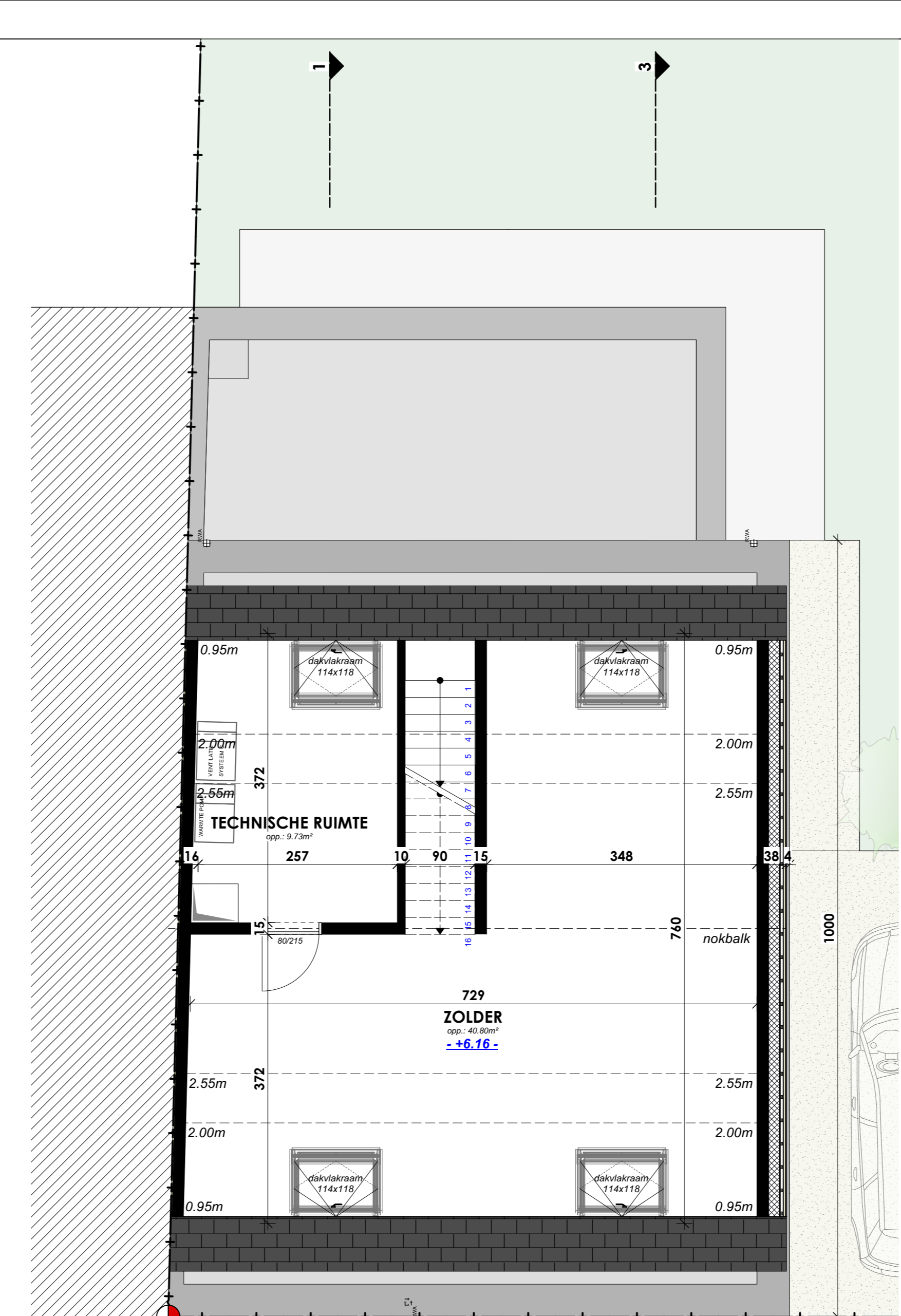

ZOLDERPLAN
schaal: 1/50

OPMERKINGEN 1

Het fundamenteel is een suggestie en moet worden gerealiseerd aan de hand van een grondplan en een plattegrond van een enkel verdieping. Het kan zijn dat de werken door andere omstandigheden in andere volgorde worden uitgevoerd. Het is de verantwoordelijkheid van de ontwerper om de uitvoering van de werken te begeleiden en te controleren. Het is de verantwoordelijkheid van de opdrachtgever om de uitvoering van de werken te financieren. Het is de verantwoordelijkheid van de aannemer om de uitvoering van de werken te realiseren. Het is de verantwoordelijkheid van de aannemer om de uitvoering van de werken te financieren. Het is de verantwoordelijkheid van de aannemer om de uitvoering van de werken te realiseren.

- MATERIALEN - nieuwe toestand:**
- 1) gevelsteen_bleke kleur, toon op toon gevoegd
 - 2) dakbedekking_zwarle leien
 - 3) dakrandprofielen_alu_kleur zwart (idem aan buitenschrijnwerk)
 - 4) regenwaterafvoer_geberit met zinken afdek
 - 5) buitenschrijnwerk_alu_zwart_Kw1.0_NBN S23-002
 - 6) dorpeis_Blauwe hardsteen
 - 7) gevelbekleding_alu_kleur zwart (idem aan buitenschrijnwerk)
 - 8) gevelbekleding_zwarle leien (idem aan dakbedekking)

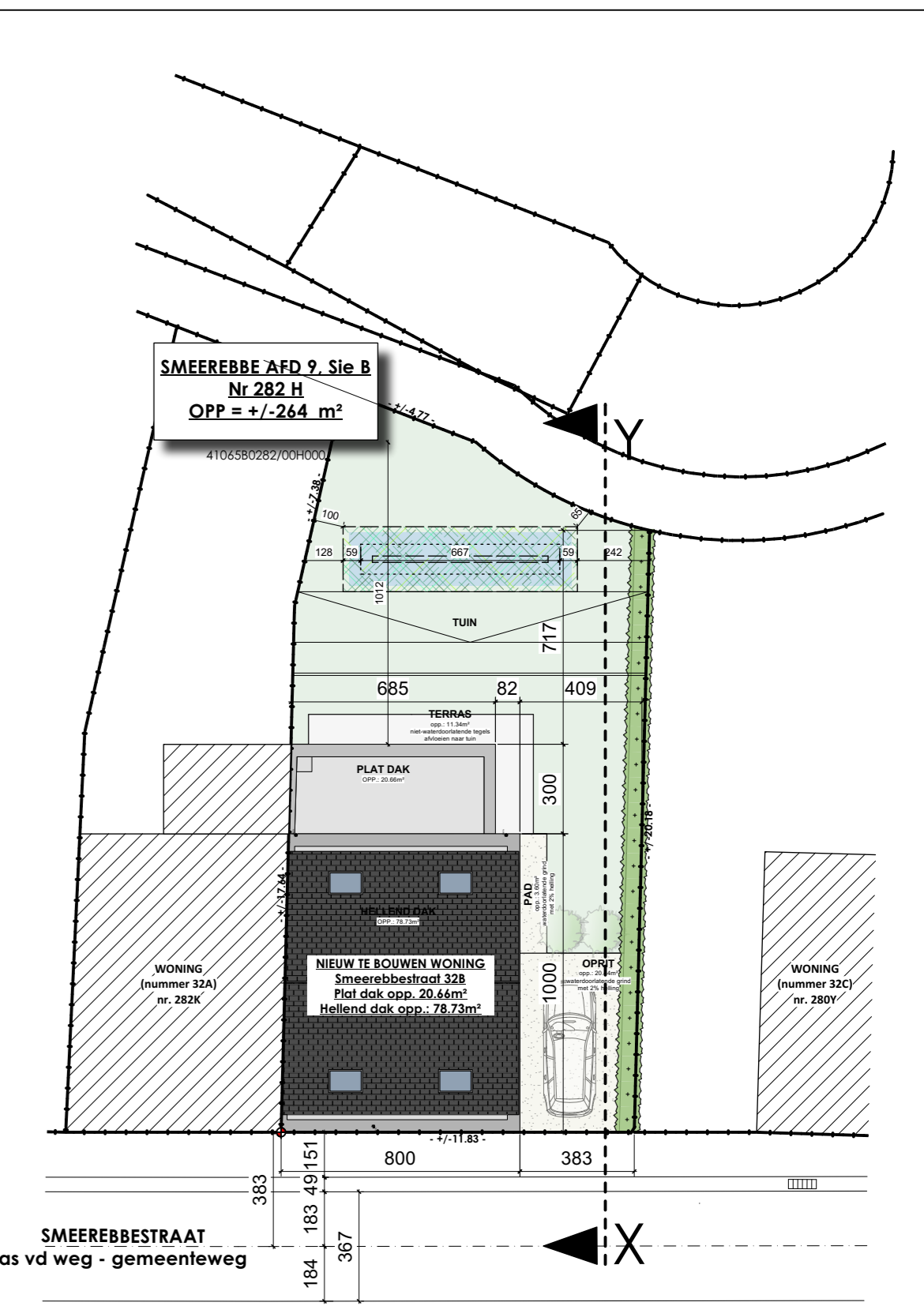

INPLANTINGSPLAN
schaal: 1/200

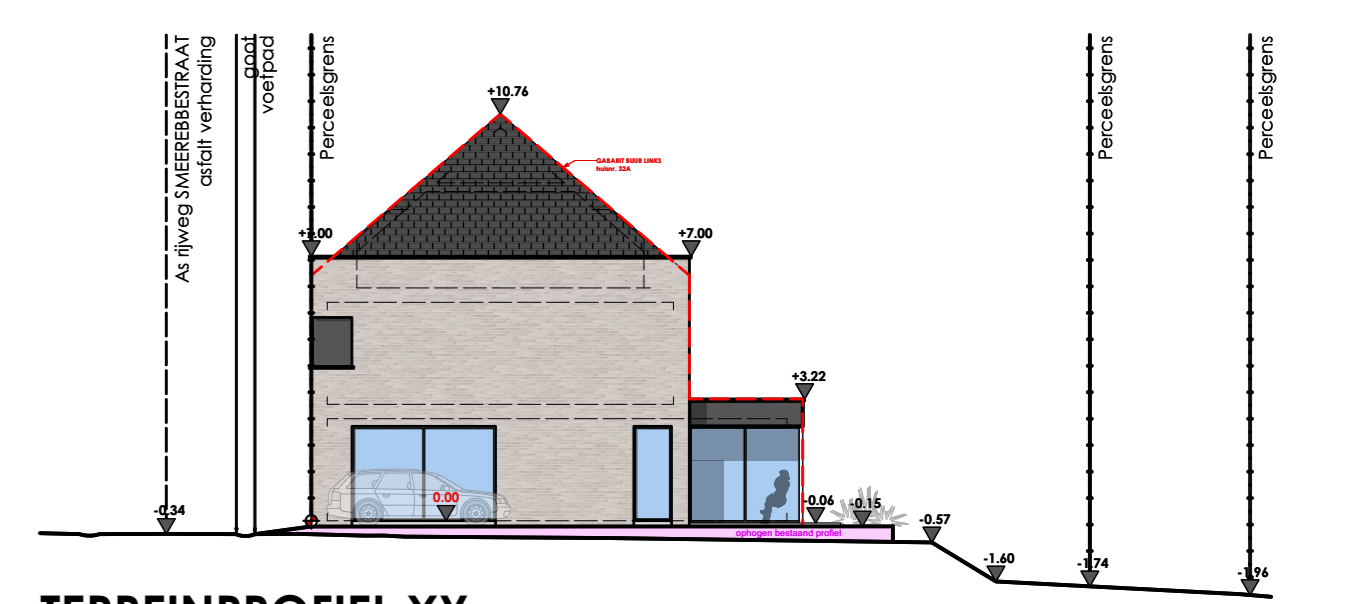

TERREINPROFIEL XY
schaal: 1/200

X: 118.590.90 / Y: 167.356.72

LEGENDE

	isolerende snelbouw		PE/EPDM/Roofing (= waterkering)
	gevelsteen		rotswal isolatie
	isolatie spouw		harde vloerisolatie
	stablisé		isolerende chape
	gewapend beton		bestaande delen
	(hellings) chape		
	Y-tong Kimblok		



VOORGEVEL
schaal: 1/50



ZIJGEVEL RECHTS
schaal: 1/50



ACHTERGEVEL
schaal: 1/50

provincie	OOST-VLAANDEREN
stad	GERAARDSBERGEN
ontwerp	BOUWEN HALFOPEN EENGEZINSWONING
ligging	Smeerebstraat 32B 9500 GERAARDSBERGEN
kadaster	GERAARDSBERGEN 9 AFD/SMEEREB-VL sectie B, perceel 292/004000 CofKey: 410458282/004000
ref. stedenbouw	OMV_2024052747 dd 24/06/2024
opdrachtgever	POLLENTIA bv zaakvoerder: GRIETEN Jo Wolfsveld 3 9570 Lierde jo@pollentia.be of +32 474 82 50 11

1/2 INPLANTINGSPLAN, TERREINPROFIEL, PLANNEN GELIJKVLOERS, VERDIEPING, ZOLDER, GEVELS		
wijzigingen		
opmerkingen		
de architect	de aannemer	de opdrachtgever
AS/Architectuur bv Orde Oost-Vlaanderen Gemeentehuisstraat 26 9402 Meerbeke gsm 0479/ 20 62 86 anneleen_snoeck@hotmail.com	Snoeck Anneleen Orde Oost-Vlaanderen Gemeentehuisstraat 26 9402 Meerbeke gsm 0479/ 20 62 86 anneleen_snoeck@hotmail.com	schaal 1/50 & 1/200 datum 25 06 2024 dossier 24-0205

COLLECTIEF GEOPTIMALISEERD BUITENGEBIED
FUNDERINGS- & RIOLERINGSPLAN - DETAIL WADI
 schaal: 1/50

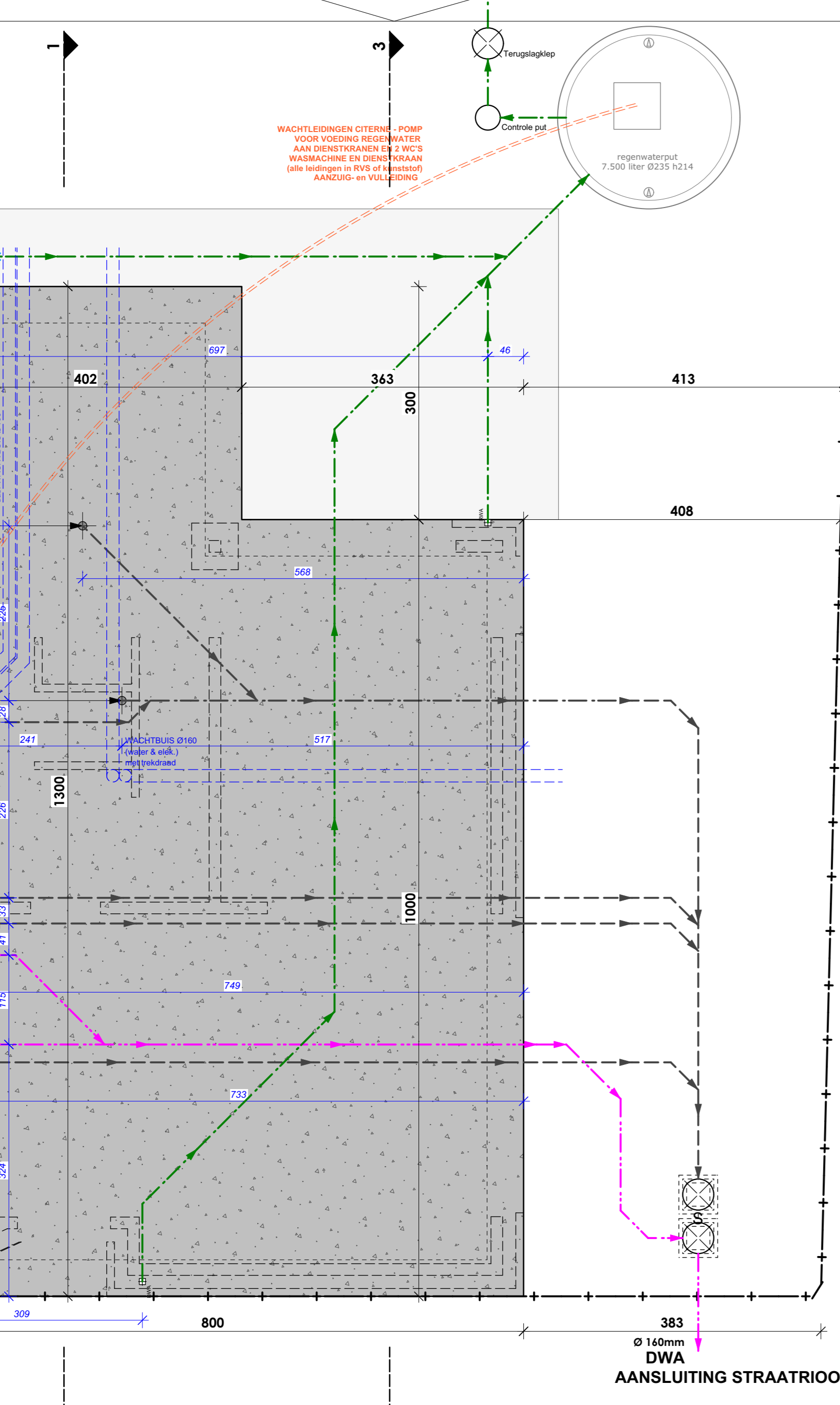
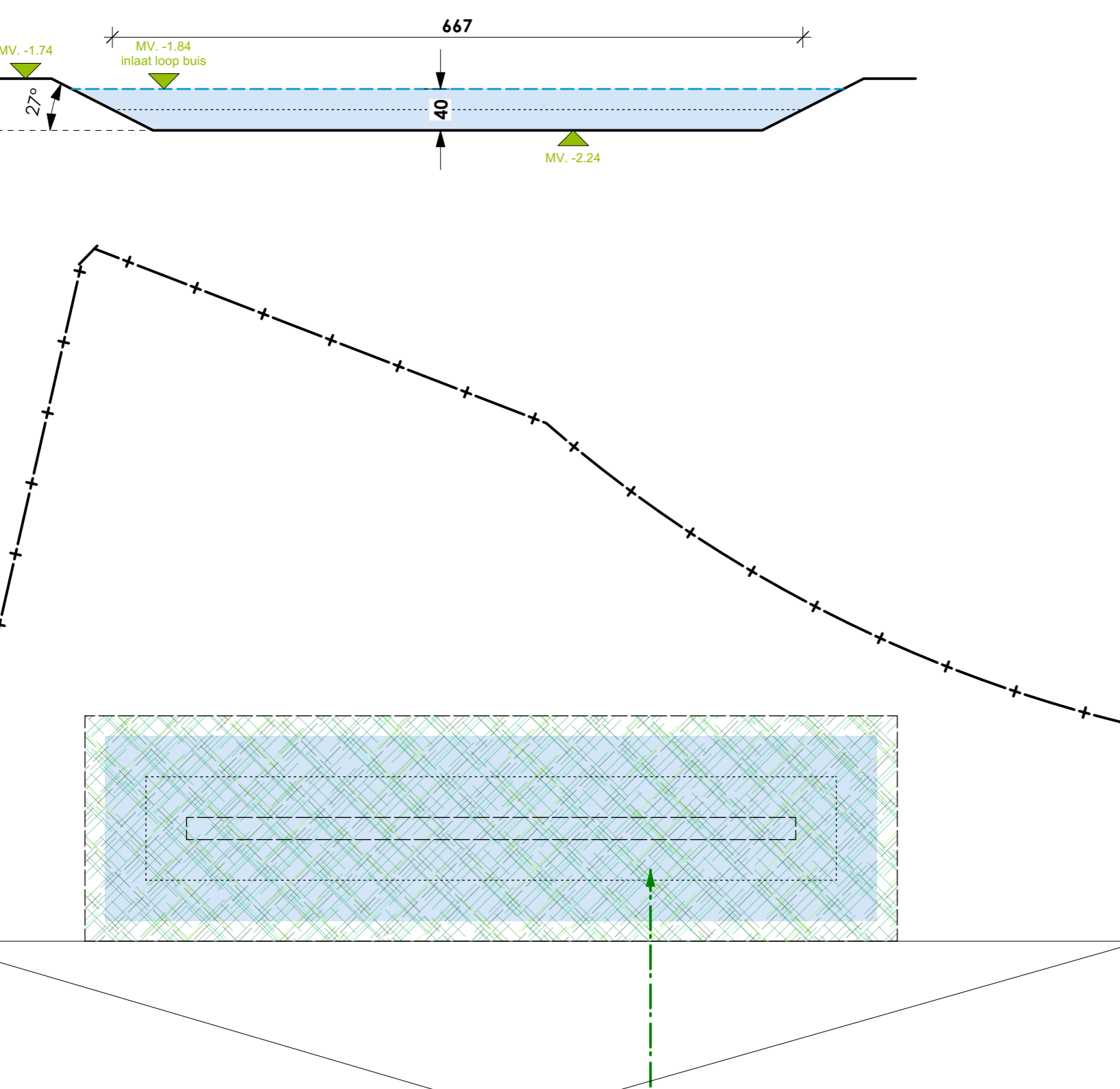
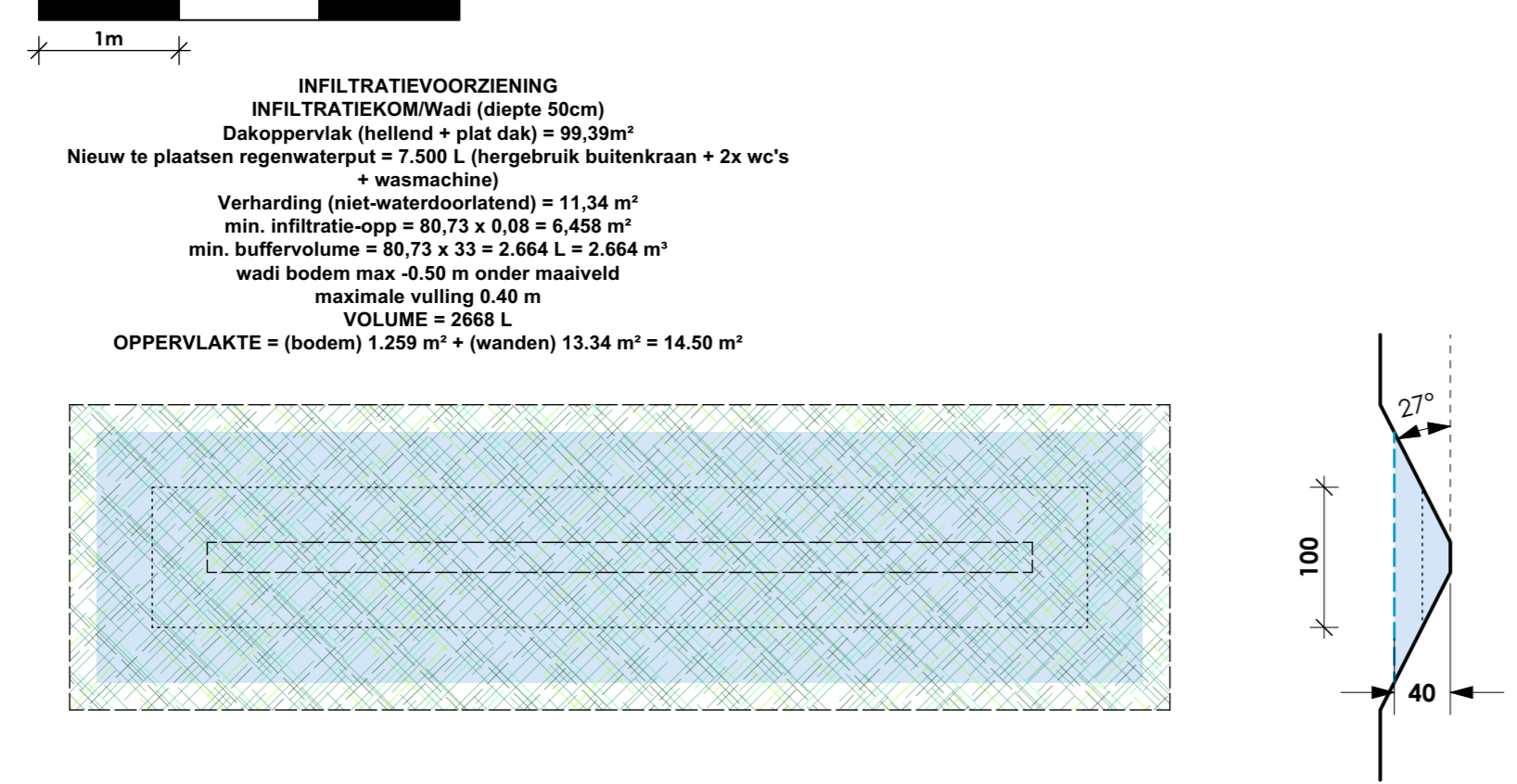

COLLECTIEF GEOPTIMALISEERD BUITENGEBIED
FUNDERINGSPLAN
 schaal: 1/50

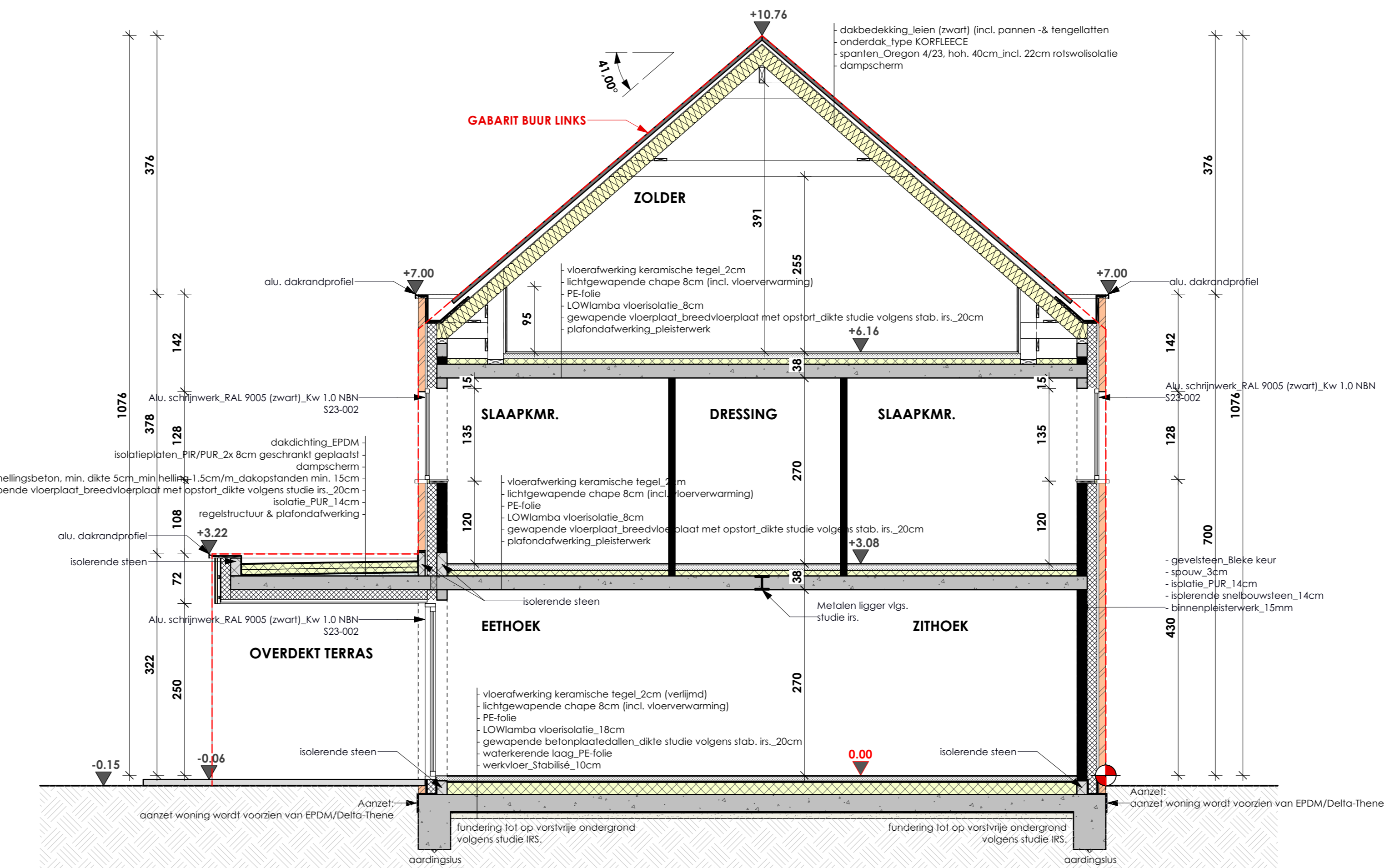
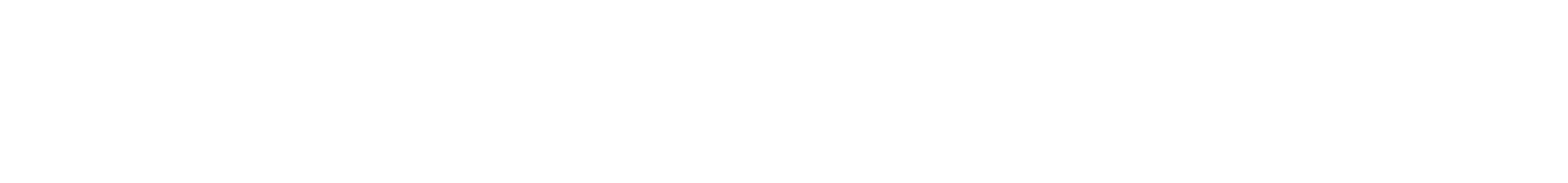

DOORSNEDEN 1-2
 schaal: 1/50

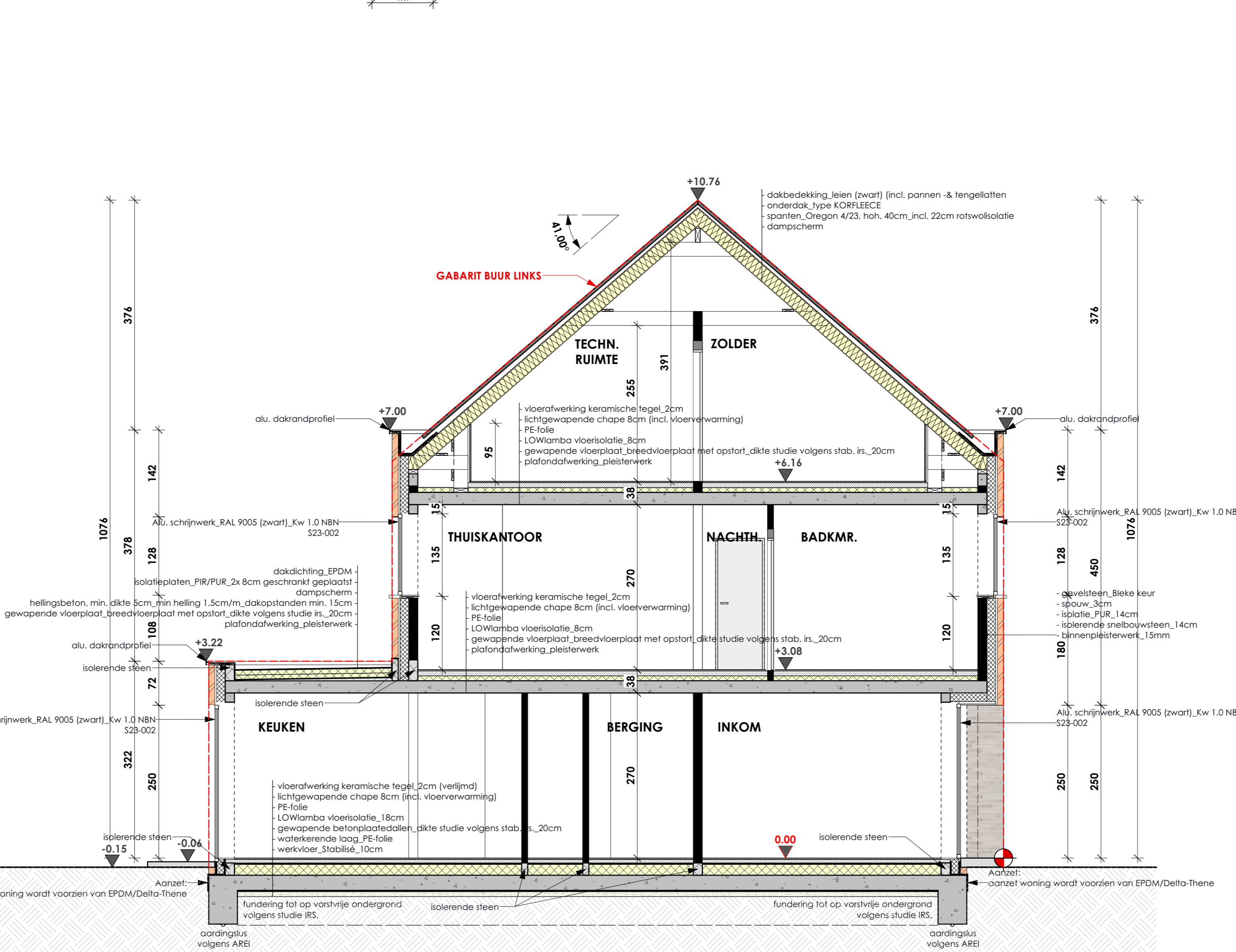

DOORSNEDEN 3-4
 schaal: 1/50

OPMERKINGEN 1:

- De afbeelding is een vergoede en niet vergoede gedeeltes die de best van een grondplan en een platte van een vloer en daken. Voor het begin van de werken dient eerst een grondplan te worden gemaakt. Het plan dient te worden gemaakt op een schaal van 1:50.
- De afbeelding is een vergoede en niet vergoede gedeeltes die de best van een grondplan en een platte van een vloer en daken. Voor het begin van de werken dient eerst een grondplan te worden gemaakt. Het plan dient te worden gemaakt op een schaal van 1:50.
- De afbeelding is een vergoede en niet vergoede gedeeltes die de best van een grondplan en een platte van een vloer en daken. Voor het begin van de werken dient eerst een grondplan te worden gemaakt. Het plan dient te worden gemaakt op een schaal van 1:50.

OPMERKINGEN 2:

- De afbeelding is een vergoede en niet vergoede gedeeltes die de best van een grondplan en een platte van een vloer en daken. Voor het begin van de werken dient eerst een grondplan te worden gemaakt. Het plan dient te worden gemaakt op een schaal van 1:50.
- De afbeelding is een vergoede en niet vergoede gedeeltes die de best van een grondplan en een platte van een vloer en daken. Voor het begin van de werken dient eerst een grondplan te worden gemaakt. Het plan dient te worden gemaakt op een schaal van 1:50.
- De afbeelding is een vergoede en niet vergoede gedeeltes die de best van een grondplan en een platte van een vloer en daken. Voor het begin van de werken dient eerst een grondplan te worden gemaakt. Het plan dient te worden gemaakt op een schaal van 1:50.

- MATERIALEN - nieuwe toestand:**
- 1 gevelsteen_bleke kleur_toon op toon gevoegd
 - 2 dakbedekking_zwarte leien
 - 3 dakrandprofielen_alu_kleur zwart (idem aan buitenschrijnwerk)
 - 4 regenwaterafvoer_gabarit met zinken afdek
 - 5 buitenschrijnwerk_alu_zwart_kwl_0_NBN S23-002
 - 6 dorpels_Blauwe hardsteen
 - 7 gevelbekleding_alu_kleur zwart (idem aan buitenschrijnwerk)
 - 8 gevelbekleding_zwarte leien (idem aan dakbedekking)

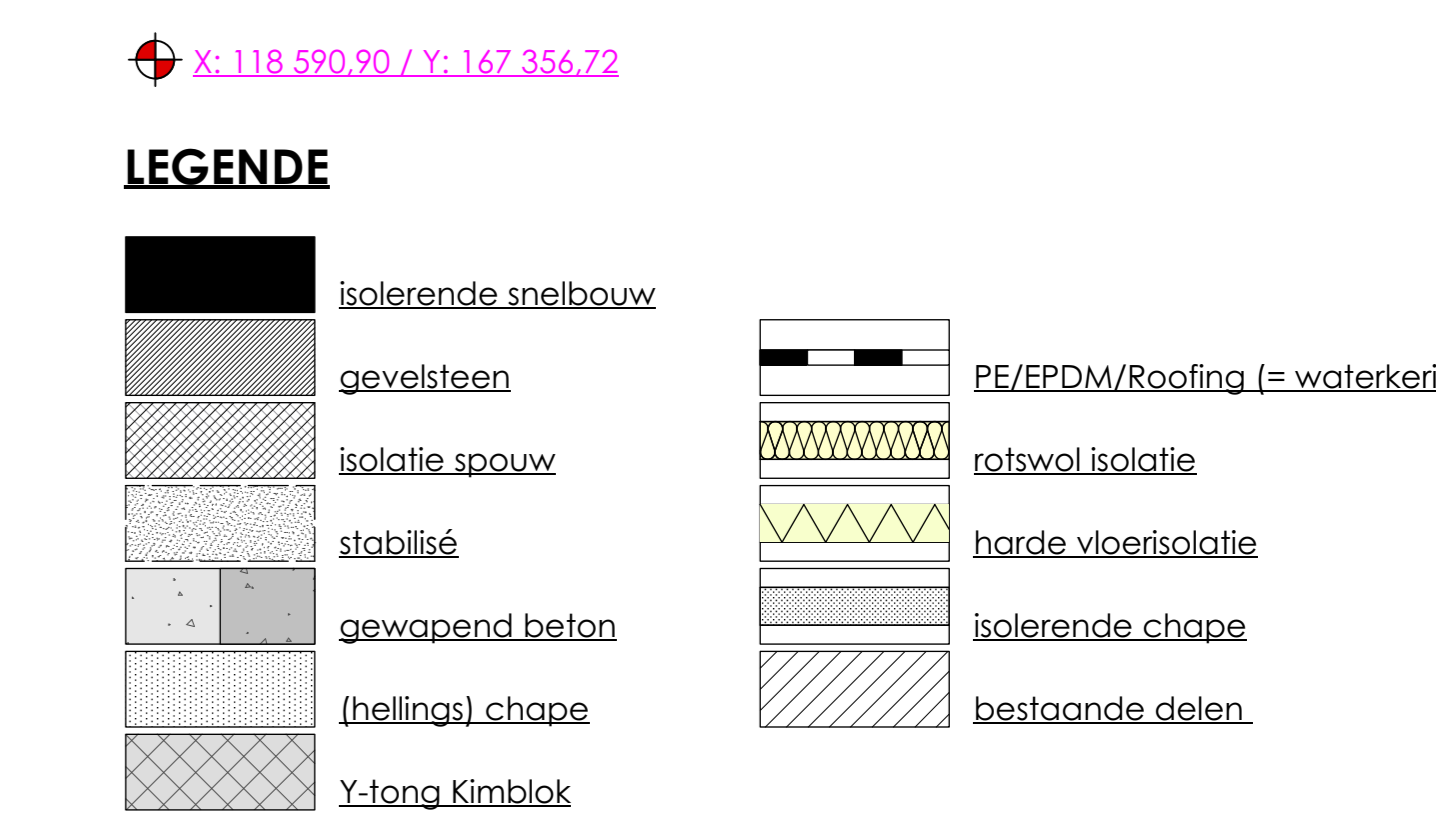

provincie	OOST-VLAANDEREN
stad	GERAARDSBERGEN
ontwerp	BOUWEN HALFPEN EENGEZINSWONING
ligging	Smeerebestraat 32B 9500 GERAARDSBERGEN
kadaster	GERAARDSBERGEN 9 AFD/SHERBES-VL, sectie B, perceel 282/00000 CafKey: 410680282/00000
ref. stedenbouw	OMV_2024052747 dd 24/06/2024
opdrachtgever	POLLENTIA bv zaakvoerder GRIETEN Jo Wolfsveld 3 9570 Lierde jo@pollentia.be of +32 474 82 50 11

2/2 RIOLERINGSPLAN, DETAILS WADI, SNEDES		
wijzigingen		
opmerkingen		
de architect	de aannemer	de opdrachtgever
AS/Architectuur bv Smeerebestraat 32B 9402 Meerbeke gsm 0479/20 62 86 anneleen_snoeck@hotmail.com	schaal 1/50 & 1/200 datum 25 06 2024	dossier 24-0205