



VINÇOTTE vzw

Erkend Controleorganisme | Externe dienst voor technische controles op de werkplaats

Maatschappelijke zetel: Jan Olieslagerslaan 35 • 1800 Vilvoorde • België

BTW: BE 0402.726.875 • RPR Brussel • BNP Paribas Fortis: BE 25 2100 4144 1482 • BIC: GEBABEBB

Verslag nr. :

- Bollebergen 2a bus 12, 9052 Gent
- Jan Olieslagerslaan 35, 1800 Vilvoorde
- Noordersingel 23, 2140 Antwerpen
- Rue Phocas Lejeune 11, 5032 Gembloux

Tel: +32 9 244 77 11

Tel: +32 2 674 57 11

Tel: +32 3 221 86 11

Tel: +32 81 432 611

gent@vincotte.be

brussels@vincotte.be

antwerpen@vincotte.be

gembloux@vincotte.be



N 403637

Resi code : 11

VERSLAG: ELEKTRISCHE INSTALLATIES OP LAAGSPANNING EN OP ZEER LAGE SPANNING (Boek 1 – KB 8/09/2019) – ALG. DIRECTIE ENERGIE

Verantwoordelijke uitvoering van het werk :

Installatie :

Eigenaar / Uitbater / Beheerder :

Naam, voornaam: <b>N Think BV</b>	Naam, voornaam: .....	Eigenaar / Uitbater / Beheerder: .....
Wallebeekstraat 16	Adres: <b>Spinmolenplein 125 (app. 15B)</b>	
Ident. Kaart nr.: <b>2800 Askene</b>	Post nr. + Stad: <b>9000 Gent</b>	
BTW nr.: BE <b>0844126464</b>	Tel.: .....	

Basis van het onderzoek : Boek 1 – KB 8/09/2019 (BS 28/10/2019) ("AREI")

<input type="radio"/> Gelijkvormigheidscontrole vóór ingebruikname – nieuwe installatie (6.4.)	<input checked="" type="checkbox"/> Woonenheid	<input checked="" type="checkbox"/> Vóór 1/10/1981
<input type="radio"/> Gelijkvormigheidscontrole vóór ingebruikname – belangrijke wijziging/uitbreiding (6.4.)	<input type="checkbox"/> Werkeenheid	<input checked="" type="checkbox"/> Tussen 1/10/1981 & 1/06/2020
<input checked="" type="checkbox"/> Controlebezoek (6.5.)	<input type="checkbox"/> Werfinstallatie	<input checked="" type="checkbox"/> Vanaf 1/06/2020
<input checked="" type="checkbox"/> Controlebezoek verzwaren aansluiting oude installatie (8.4.1.)	<input type="checkbox"/> Gemeenschappelijke delen van residentieel geheel	
<input type="checkbox"/> Controlebezoek verkoop oude installatie (8.4.2.)	<input type="checkbox"/> Technische lokalen van een residentieel geheel	
<input type="checkbox"/> Vrij controlebezoek oude installatie (8.4.3. of 8.4.4.)	<input type="checkbox"/> Gedecentraliseerde productie-installatie	
Afwijkingen Deel 8: <input type="radio"/> Toegepast <input type="radio"/> Niet toegepast	<input type="checkbox"/> Andere installatie: .....	

Algemene gegevens elektrische installatie :

Document begin van de uitvoering 01/06/2020: nr..... Datum .....

Gegevens verdelers	EAN <b>541448820051234267</b>	<input type="checkbox"/> EAN niet meegedeeld	<input type="checkbox"/> kWh meter niet geplaatst
Naam verd.:	kWh meter nr. <b>3060108</b> meterstand dag : <b>42315</b> nacht : .....	<input type="checkbox"/> kWh excl. nacht meter : .....	
.....	Bescherming aansluiting (A): <input checked="" type="checkbox"/> 20 <input type="checkbox"/> 25 <input type="checkbox"/> 32 <input type="checkbox"/> 40 <input type="checkbox"/> 50 <input type="checkbox"/> 63 <input type="checkbox"/> 80 <input type="checkbox"/> 100	nr.: .....	
Gegevens installatie	Ontworpen voor U <sub>N</sub> : <input type="checkbox"/> mono 230 V <input type="checkbox"/> 3x230 V <input checked="" type="checkbox"/> 3N400 V	Type aardelektrode : <input type="checkbox"/> .....	
	Maximale nominale stroom (A) : <input type="checkbox"/> 20 <input type="checkbox"/> 25 <input type="checkbox"/> 32 <input checked="" type="checkbox"/> 40 <input type="checkbox"/> 50 <input type="checkbox"/> 63 <input type="checkbox"/> 80 <input type="checkbox"/> 100	<input checked="" type="checkbox"/> aardingslus <input type="checkbox"/> pen / baar	
	Voedingsleiding hoofdbord : <b>4 x 10</b> mm <sup>2</sup> - Type : <b>KVB</b>	Aardverbindingssyst.: <input checked="" type="checkbox"/> TT <input type="checkbox"/> .....	
Beschrijving installatie	Algemene differentieelstroominrichting : <b>40 A 300</b> mA	Aantal borden : <b>1</b>	Aantal eindstroombanen : <b>10</b>
	<input checked="" type="checkbox"/> Zie bijlage(n)		

Metingen - testen - controles - verzegeling :

<input checked="" type="checkbox"/> Rechtstreekse aanraking	<input checked="" type="checkbox"/> Onrechtstreekse aanraking	<input checked="" type="checkbox"/> Montage	<input type="checkbox"/> Verplaatsb. materieel	<input checked="" type="checkbox"/> Vast materieel	<input checked="" type="checkbox"/> I-/doorsnede	<input checked="" type="checkbox"/> Schema's
<input checked="" type="checkbox"/> Aardingsweerstand : <b>0,8</b> Ω	<input checked="" type="checkbox"/> Algemeen isolatieniveau : <b>11,4</b> MΩ	<input type="checkbox"/> Controle foutlus	<input checked="" type="checkbox"/> Continuïteit (equipot., PE)	<input checked="" type="checkbox"/> Test diff.		
Alg. diff. : <input type="checkbox"/> was verzegeld <input checked="" type="checkbox"/> werd verzegeld <input type="checkbox"/> werd niet verzegeld <input type="checkbox"/> kan niet verzegeld worden				Schema's en plannen getekend <input checked="" type="checkbox"/> Ja / <input type="checkbox"/> Nee		

Inbreuken - Opmerkingen (voor de betekenis van eventuele codes : zie keerzijde)

Vastgestelde inbreuken	Nieuwe installatie	<input checked="" type="checkbox"/> Nihil
Vastgestelde inbreuken	Bestaande installatie	<input checked="" type="checkbox"/> Nihil
Opmerkingen	<input checked="" type="checkbox"/> Nihil	

Besluit :

- De elektrische installatie **voldoet** aan de voorschriften van Boek 1 (KB 8/09/2019).
- De elektrische installatie **voldoet niet** aan de voorschriften van Boek 1 (KB 8/09/2019).

Een nieuwe controle moet worden uitgevoerd vóór

**06/10/2021**

door hetzelfde erkend organisme (\*).

Agent bezoeker :

Naam : **Dhondt Dawy**

Agent nr. **4854**

Datum : **6.10.2021**

Voor de directeur generaal : **Dawy Dhondt**

Inspecteur **4854**

Bijlage(n) :

Situatieplan(nen) : **2**

Eéndraadsschema('s) : **2**

- Dit verslag dient bewaard te worden in het dossier van de elektrische installatie en dit dossier dient elke wijziging aangebracht aan de elektrische installatie te vermelden.

- De Federale Overheidsdienst Economie dient onmiddellijk ingelicht te worden over elk ongeluk aan personen overkomen en rechtstreeks of onrechtstreeks te wijten aan de aanwezigheid van elektriciteit.

- De controle heeft enkel betrekking op de zichtbare en toegankelijke delen van de installatie.

- Op basis van de ter plaatse verkregen informatie is het niet mogelijk de datum van realisatie van de elektrische installatie vast te stellen.

- Wij raden U aan om het (de) schema('s) te vervolledigen voor de delen die niet zichtbaar waren tijdens onze controle. In geval van twijfel over de veiligheid van deze elementen, nodigen we u ten zeerste uit om een bijkomende controle te laten uitvoeren.

(\* De werken, nodig om de inbreuken te doen verdwijnen die opgemerkt werden tijdens het controlebezoek, moeten zonder vertraging uitgevoerd worden en alle maatregelen moeten getroffen worden opdat de inbreuk zijnde installatie, indien ze in dienst blijft, geen gevaar vormt voor personen en goederen. Indien bij het nieuw controlebezoek, na max. 1 jaar, wordt vastgesteld dat er nog inbreuken overblijven, moet het erkend organisme een kopie van het verslag van het controlebezoek sturen naar de Algemene Directie Energie die belast is met het hoog toezicht op de huishoudelijke elektrische installaties.



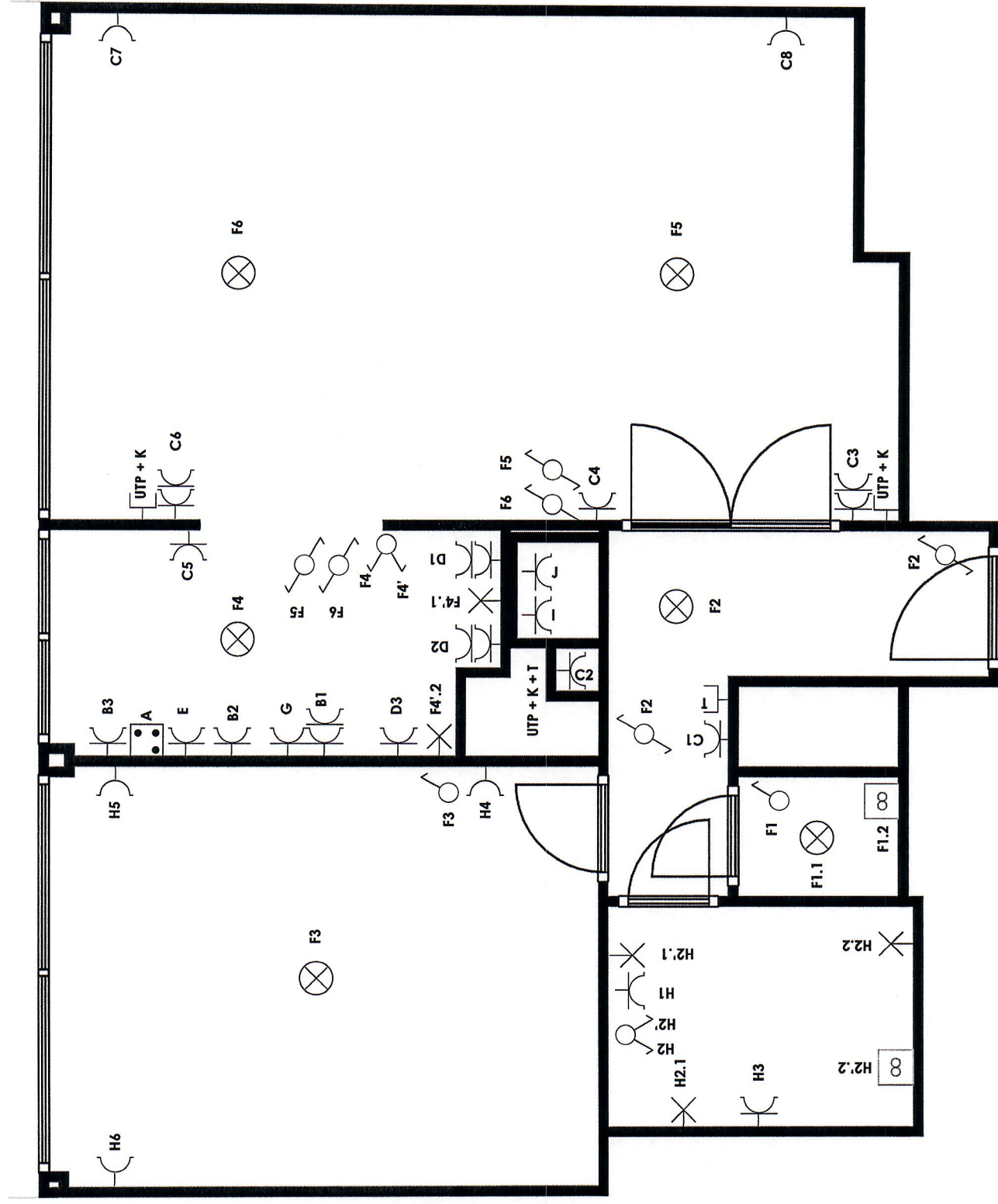

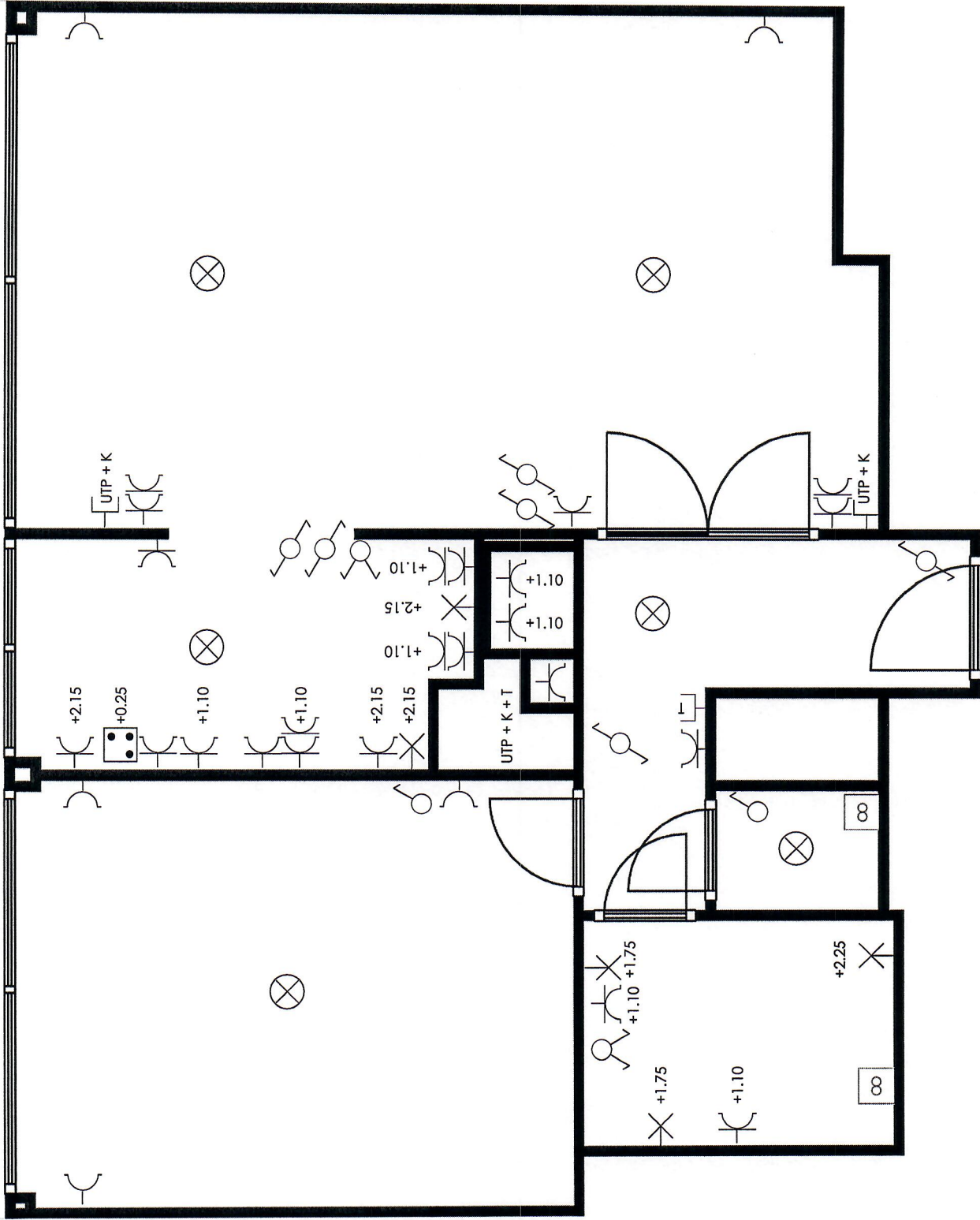

<b>Installatie adres</b> Spinmolenplein 185 (appt 15B) 9000 Gent	<b>Bouwheer</b> NTHINK BV Wallebeekstraat 16 9800 Astene	<b>Keuringsorganisme</b>  Datum: 4/25/14 Inspecteur Davy DHONDT 4954
---	---	--

Situatieschema

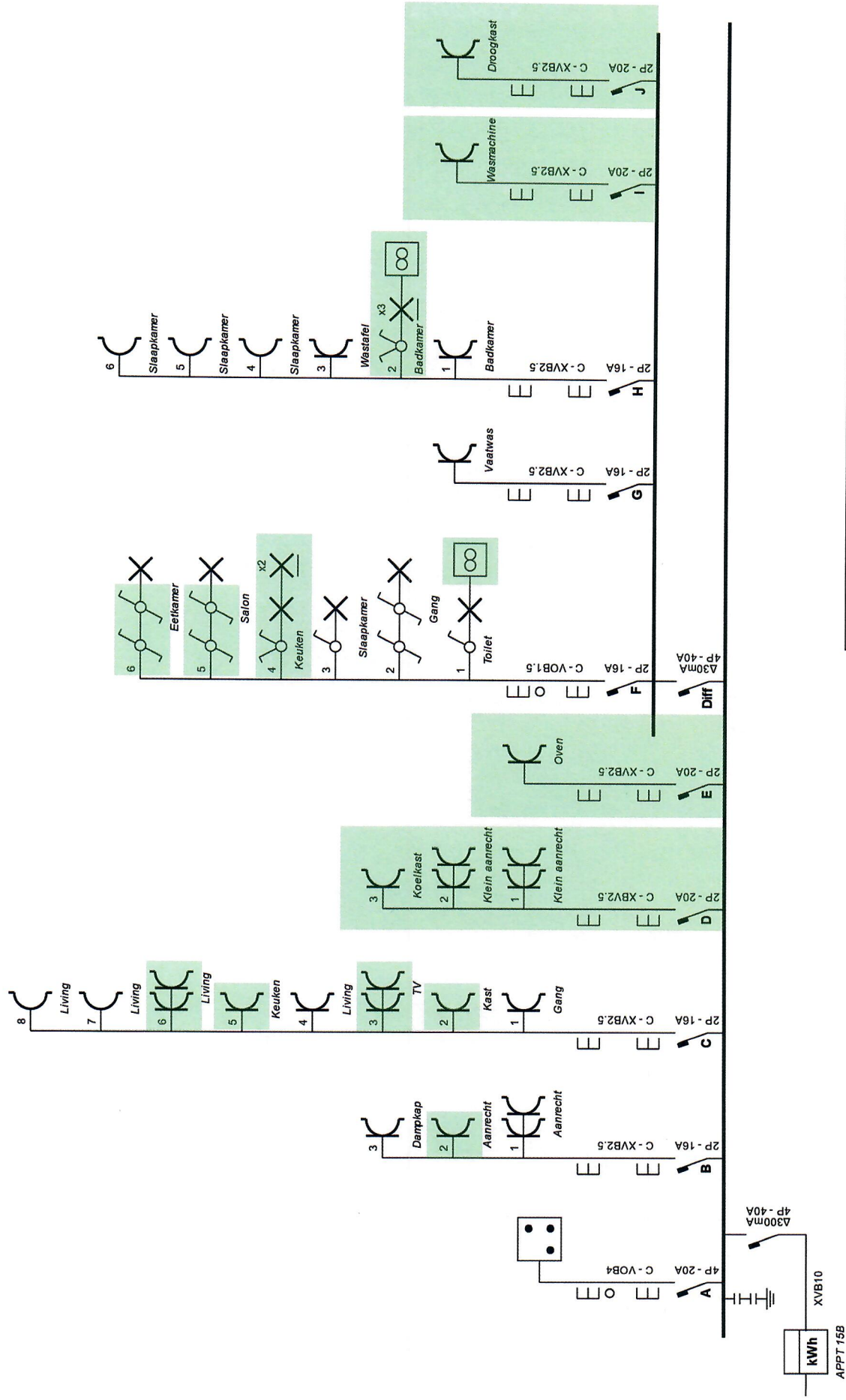

<b>Keuringsorganisme</b> Goedkeuring: Datum:	<b>Bouwheer</b> NTHINK BV Wallebeekstraat 16 9800 Astene
<b>Installatie adres</b> Spinmolenplein 185 (appt 15B) 9000 Gent	



<b>Keuringsorganisatie</b> Goedkeuring:  Datum:	<b>Bouwheer</b> NTHINK BV Wallebeekstraat 16 9800 Astene
<b>Installatie adres</b> Spinnolenplein 185 (appt 15B) 9000 Gent	<b>Eendraadschema Wijzigingen tov vorige keuring dd 18/04/2017</b>

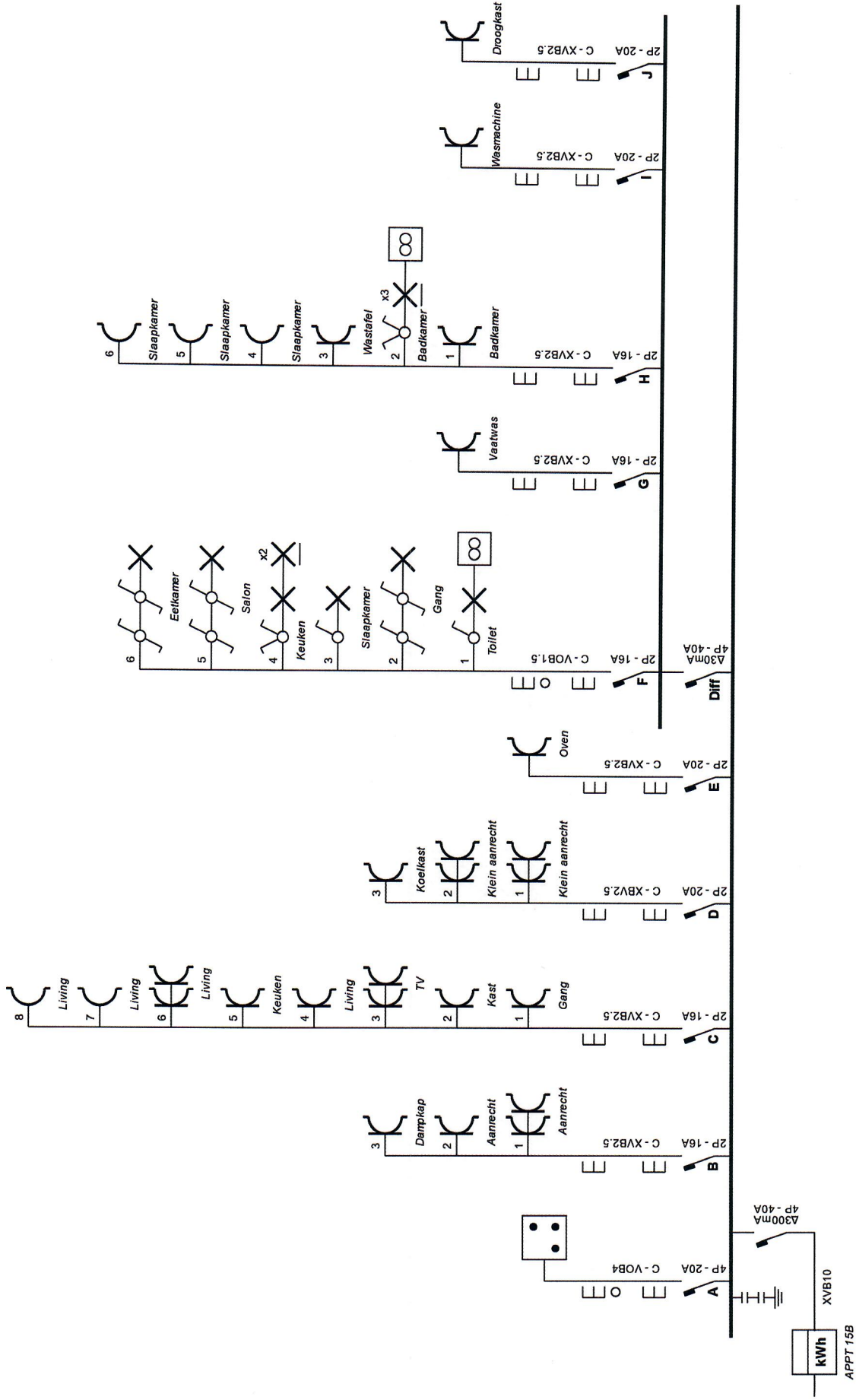

<b>Installatie adres</b> Spinnolenplein 185 (appt 15B) 9000 Gent	<b>Bouwheer</b> NTHINK BV Wallebeekstraat 16 9800 Astene	<b>Keuringsorganisme</b> Goedkeuring: Datum:
---	---	--