



**AUTONOME SECURITY CONTROLE**  
Erkend **CONTROLEORGANISME**

**VERSLAG VAN HET CONTROLEBEZOEK VAN EEN HUISHOUDELIJKE  
ELEKTRISCHE LAAGSPANNINGSINSTALLATIE A.R.E.I. Art.271 en het van K.B. 04/12/2006**  
Onderzoek conform interne procedures 19 en 20 en werkvoorschrift E006

Datum onderzoek	11/10/2012	Verslag N°	Tp/121011/01	Fac	2680	ID	Ec1325
* Adres installatie	<b>De Standaard 26 3530 Houthalen-Helchteren</b>						
* Eigenaar	Abdufkadir Lale						
* Opdrachtgever	CSG Industrie						
* Installateur	Idem					BTW / IK	
* Netbeheerder	Infrac	EAN Ref.					
* Teller N°	33277030	Index dag	17147	Index nacht			
* ID meettoestel	METREL type 3102						

**1.- KENMERKEN VAN DE ELEKTRISCHE INSTALLATIE**

Dienstspanning in Volt	Verspreidingsweerstand aardinrichting RA in $\Omega$	Algemeen isolatieniveau RI in M $\Omega$	Type aardelektrode	
230	6.7	10	Lus	
Aansluitautomaat	Algemene schakelaar	Voedingskabel : type en $\emptyset$	Borden	Eindstroombanen
C2 40A	Diff 40A 30mA	Exvb 4 x 10mm <sup>2</sup>	1	7

**2.- BESCHRIJVING VAN DE ELEKTRISCHE INSTALLATIE**

Begin der werken	Funderingen	na	01/10/1981	Installatie	na	01/10/1981
Voorschriften	A.R.E.I. en het K.B. van 04/12/2006					
Installatie	Huishoudelijke of gelijkgestelde huishoudelijke installatie					
Uitwendige invloeden	Geen					
Detailbeschrijving	Schema's ter inzage Controlebezoek van de elektrische installatie					

**3.- UITGEVOERDE CONTROLES**

Zie pag. 2

**4.- PLICHTEN VAN DE EIGENAARS, BEHEERDERS OF HUURDERS**

Zie pag. 2

**5.- VASTGESTELDE INBREUKEN OP DE ONDER PUNT 2 VERMELDE VOORSCHRIFTEN**

5. 1.	Geen
5. 2.	
5. 3.	
5. 4.	
5. 5.	
5. 6.	
5. 7.	
5. 8.	

**7.- BESLUIT :**

1.- De installatie is conform. De ingangsklemmen van de ADS waren -werden verzegeld en de ééndraadschema's werden voor gezien getekend.  
De installatie dient opnieuw gecontroleerd uiterlijk op 11/10/2037... (art. 271 AREI) alsook voor de ingebruikname van elke belangrijke wijziging of beduidende uitbreiding, uitgevoerd voor deze datum.

De inspecteur  
Naam + Code  
Peeters Tim TP

Vr. De directeur,

**3.-UITGEVOERDE CONTROLES**

Onderzoek conform interne **procedures 19 en 20** en werkinstructie **E006** op basis van de onder punt 2 vermelde voorschriften bij het uitvoeren van het controlebezoek van huishoudelijke elektrische installaties

3.1.-	Controle op de conformiteit van de uitvoering van de elektrische installatie overeenkomstig de voorgelegde schema's.
3.2.-	Controle van de werking van differentieelstroominrichtingen via eigen testinrichting
3.3.-	Controle van de beschermingsinrichtingen tegen rechtstreekse en onrechtstreekse aanraking
3.4.-	Visuele controle van vast of vast opgesteld elektrisch materieel .
3.5.-	Visuele controle van verplaatsbaar elektrisch materieel .
3.6.-	Controle van de staat (vastleggingen, beschadigingen....) van het vast geïnstalleerd elektrisch materieel en in het bijzonder voor wat betreft de schakelaars, de stopcontacten, de aansluitingen in de verdeelkasten en verbindingendozen
3.7.-	Controle van de foutlussen en de juiste aansluiting van de differentieelstroominrichtingen via de opwekking van een foutstroom van minimaal 2,5 maal de gevoeligheid van het apparaat.
3.8.-	De controle van de continuïteit van de equipotentiale verbindingen (hoofd – en bijkomende equipotentiale verbindingen. en van de beschermingsgeleiders van de stopcontacten en van de vast opgestelde of verplaatsbare elektrische toestellen met vaste standplaats van klasse I
3.9.-	Behoudens inbreuken, wordt de overeenstemming bevestigd tussen de geïnstalleerde beschermingsinrichtingen tegen overstroom en de doorsnede van de geplaatste geleiders in de respectievelijke eindstroombanen die ze beschermen.

**4.- PLICHTEN VAN DE EIGENAARS, BEHEERDERS, HUURDERS**

4.1.-	De eigenaar, beheerder of huurder is verplicht het verslag van het onderzoek te bewaren in het dossier van de elektrische installatie, samen met de ééndraadschema's en de situatieplannen.
4.2.-	De eigenaar, beheerder of huurder is verplicht in het dossier elke wijziging aangebracht aan de elektrische installatie te vermelden.
4.3.-	De eigenaar, beheerder of huurder is verplicht de Federale Overheidsdienst die Energie onder zijn bevoegdheid heeft onmiddellijk in te lichten over elk ongeluk van personen overkomen en rechtstreeks of onrechtstreeks te wijten aan de aanwezigheid van elektriciteit.
4.4.-	De eigenaar, beheerder of huurder is verplicht wanneer er overtredingen zijn vastgesteld tijdens het controle bezoek, een nieuw controle bezoek te doen verrichten door hetzelfde controle organisme om na te gaan of na afloop van de termijn van één jaar de overtredingen verdwenen zijn. Indien tijdens dat tweede onderzoek wordt vastgesteld dat er nog overtredingen overblijven, moet het erkend organisme een kopie van het verslag van het onderzoek van het controlebezoek sturen naar de Algemene Directie Energie die belast is met het hoog toezicht op de huishoudelijke elektrische installaties.
4.5.-	<b>Kopieën</b> : Onderhavig verslag mag uitsluitend in zijn geheel gereproduceerd worden na toestemming van de opdrachtgever en A”S”C

**Nota** : Onderhavig verslag mag uitsluitende gebruikt worden voor de doelstellingen waarvoor het werd opgemaakt d.w.z. controlebezoek en voor geen enkel ander doel (bv. verzekering van de aansluiting of andere verplichte controle 's ).

Betekenis van de nota's : betreffen de gebreken die geen invloed hebben op de besluitvorming, vaststellingen die buiten het kader van het onderzoek vallen maar een gevaar inhouden voor de veiligheid, of organisatorische gegevens.

**A”S”C Document 110: E006 / 08 - L.S. HHI controlebezoek**

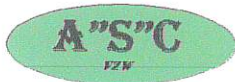

AUTONOME SECURITY CONTROLE  
Erkend CONTROLEORGANISME

VERSLAG VAN HET CONTROLEBEZOEK VAN EEN HUISHOUDELIJKE  
ELEKTRISCHE LAAGSPANNINGSINSTALLATIE A.R.E.I. Art.271 en het van K.B. 04/12/2006  
Onderzoek conform interne procedures 19 en 20 en werkvoorschrift E006

Datum onderzoek	11/10/2012	Verslag N°	Tp/121011/01	Fac	2680	ID	Ec1325
* Adres installatie	De Standaard 26 3530 Houthalen-Helchteren						
* Eigenaar	Abdulkadir Lale						
* Opdrachtgever	CSG Industrie						
* Installateur	Idem					BTW / IK	
* Netbeheerder	Infrac	EAN Ref.					
* Teller N°	33277030	Index dag	17147	Index nacht			
* ID meettoestel	METREL type 3102						

<b>1.- KENMERKEN VAN DE ELEKTRISCHE INSTALLATIE</b>							
Dienstspanning in Volt	Verspreidingsweerstand aardinrichting RA in $\Omega$	Algemeen isolatieniveau RI in M $\Omega$			Type aardelektrode		
230	6.7	10			Lus		
Aansluitautomaat	Algemene schakelaar	Voedingskabel : type en $\emptyset$			Borden	Eindstroombanen	
C2 40A	Diff 40A 30mA	Exvb 4 x 10mm <sup>2</sup>			1	7	
<b>2.- BESCHRIJVING VAN DE ELEKTRISCHE INSTALLATIE</b>							
Begin der werken	Funderingen	na	01/10/1981	Installatie	na	01/10/1981	
Voorschriften	A.R.E.I en het K.B. van 04/12/2006						
Installatie	Huishoudelijke of gelijkgestelde huishoudelijke installatie						
Uitwendige invloeden	Geen						
Detailbeschrijving	Schema's ter inzage Controlebezoek van de elektrische installatie						

3.- UITGEVOERDE CONTROLES	Zie pag. 2
4.- Plichten van de Eigenaars, Beheerders of Huurders	Zie pag. 2

<b>5.- VASTGESTELDE INBREUKEN OP DE ONDER PUNT 2 VERMELDE VOORSCHRIFTEN</b>	
5. 1.	Geen
5. 2.	
5. 3.	
5. 4.	
5. 5.	
5. 6.	
5. 7.	
5. 8.	

**7.- BESLUIT :**  
1.- De installatie is conform. De ingangsklemmen van de ADS waren -werden verzegeld en de ééndraadschema's werden voor gezien getekend.  
De installatie dient opnieuw gecontroleerd uiterlijk op 11/10/2037... (art. 271 AREI) alsook voor de ingebruikname van elke belangrijke wijziging of beduidende uitbreiding, uitgevoerd voor deze datum.

De inspecteur  
Naam + Code  
Peeters Tim TP

Vr. De directeur,

**3.-UITGEVOERDE CONTROLES**

Onderzoek conform interne <b>procedures 19 en 20</b> en werkinstructie <b>E006</b> op basis van de onder punt 2 vermelde voorschriften bij het uitvoeren van het controlebezoek van huishoudelijke elektrische installaties	
3.1.-	Controle op de conformiteit van de uitvoering van de elektrische installatie overeenkomstig de voorgelegde schema's.
3.2.-	Controle van de werking van differentieelstroominrichtingen via eigen testinrichting
3.3.-	Controle van de beschermingsinrichtingen tegen rechtstreekse en onrechtstreekse aanraking
3.4.-	Visuele controle van vast of vast opgesteld elektrisch materieel .
3.5.-	Visuele controle van verplaatsbaar elektrisch materieel .
3.6.-	Controle van de staat (vastleggingen, beschadigingen....) van het vast geïnstalleerd elektrisch materieel en in het bijzonder voor wat betreft de schakelaars, de stopcontacten, de aansluitingen in de verdeelkasten en verbindingendozen
3.7.-	Controle van de foutlussen en de juiste aansluiting van de differentieelstroominrichtingen via de opwekking van een foutstroom van minimaal 2,5 maal de gevoeligheid van het apparaat.
3.8.-	De controle van de continuïteit van de equipotentiale verbindingen (hoofd – en bijkomende equipotentiale verbindingen, en van de beschermingsgeleiders van de stopcontacten en van de vast opgestelde of verplaatsbare elektrische toestellen met vaste standplaats van klasse I
3.9.-	Behoudens inbreuken, wordt de overeenstemming bevestigd tussen de geïnstalleerde beschermingsinrichtingen tegen overstroom en de doorsnede van de geplaatste geleiders in de respectievelijke eindstroombanen die ze beschermen.

**4.- Plichten van de Eigenaars, Beheerders, Huurders**

4.1.-	De eigenaar, beheerder of huurder is verplicht het verslag van het onderzoek te bewaren in het dossier van de elektrische installatie, samen met de ééndraadschema's en de situatieplannen.
4.2.-	De eigenaar, beheerder of huurder is verplicht in het dossier elke wijziging aangebracht aan de elektrische installatie te vermelden.
4.3.-	De eigenaar, beheerder of huurder is verplicht de Federale Overheidsdienst die Energie onder zijn bevoegdheid heeft onmiddellijk in te lichten over elk ongeluk van personen overkomen en rechtstreeks of onrechtstreeks te wijten aan de aanwezigheid van elektriciteit.
4.4.-	De eigenaar, beheerder of huurder is verplicht wanneer er overtredingen zijn vastgesteld tijdens het controle bezoek, een nieuw controle bezoek te doen verrichten door hetzelfde controle organisme om na te gaan of na afloop van de termijn van één jaar de overtredingen verdwenen zijn. Indien tijdens dat tweede onderzoek wordt vastgesteld dat er nog overtredingen overblijven, moet het erkend organisme een kopie van het verslag van het onderzoek van het controlebezoek sturen naar de Algemene Directie Energie die belast is met het hoog toezicht op de huishoudelijke elektrische installaties.
4.5.-	<b>Kopieën</b> : Onderhavig verslag mag uitsluitend in zijn geheel gereproduceerd worden na toestemming van de opdrachtgever en A”S”C

**Nota** : Onderhavig verslag mag uitsluitende gebruikt worden voor de doelstellingen waarvoor het werd opgemaakt d.w.z. controlebezoek en voor geen enkel ander doel (bv. verzwareing van de aansluiting of andere verplichte controle 's).

**Betekenis van de nota's** : betreffen de gebreken die geen invloed hebben op de besluitvorming, vaststellingen die buiten het kader van het onderzoek vallen maar een gevaar inhouden voor de veiligheid, of organisatorische gegevens.

**A”S”C Document 110: E006 / 08 - L.S. HHI controlebezoek**

AS 40A 30 mA	A	B	C	D	E	F	G	Subtotal 10A
	25A	20A	20A	10A	10A	10A	10A	

Penjualan

Transaksi

St. Kerdus

Vertikal  
120 vertikal

Vertikal  
Lini

Pertapa  
Shower

Shower  
Keramik

Abdul Bariq Laka  
De standard  
Kerubade

**A. "S" G.**

Singellaan 16A

3545 Hakek

04831429830

M 10/12/12



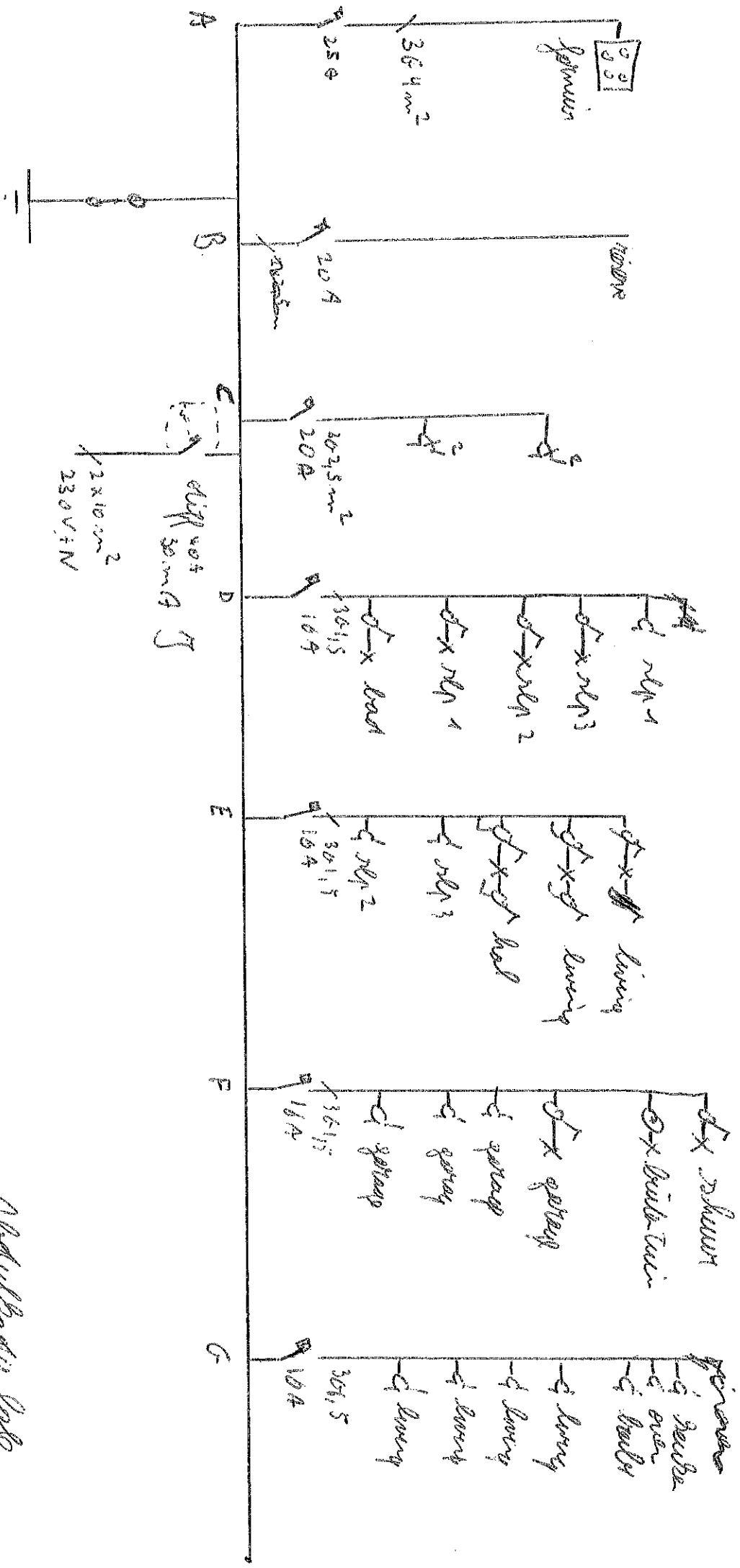

Abdulbasit Late  
 de mhandoo  
 0... 10/10/10





Woning

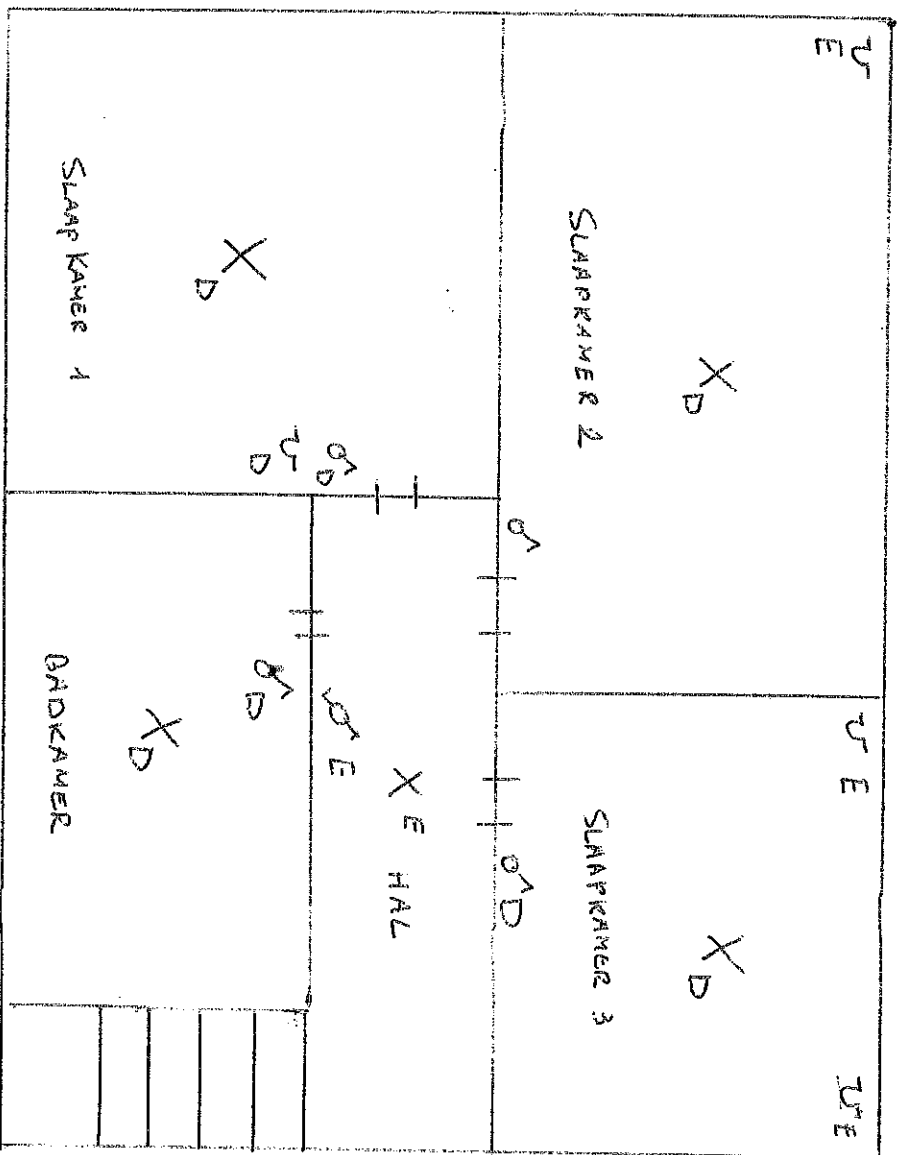

Abdulhadi Sale

De Ontwerper

Handtekening



*Spelplanboek*

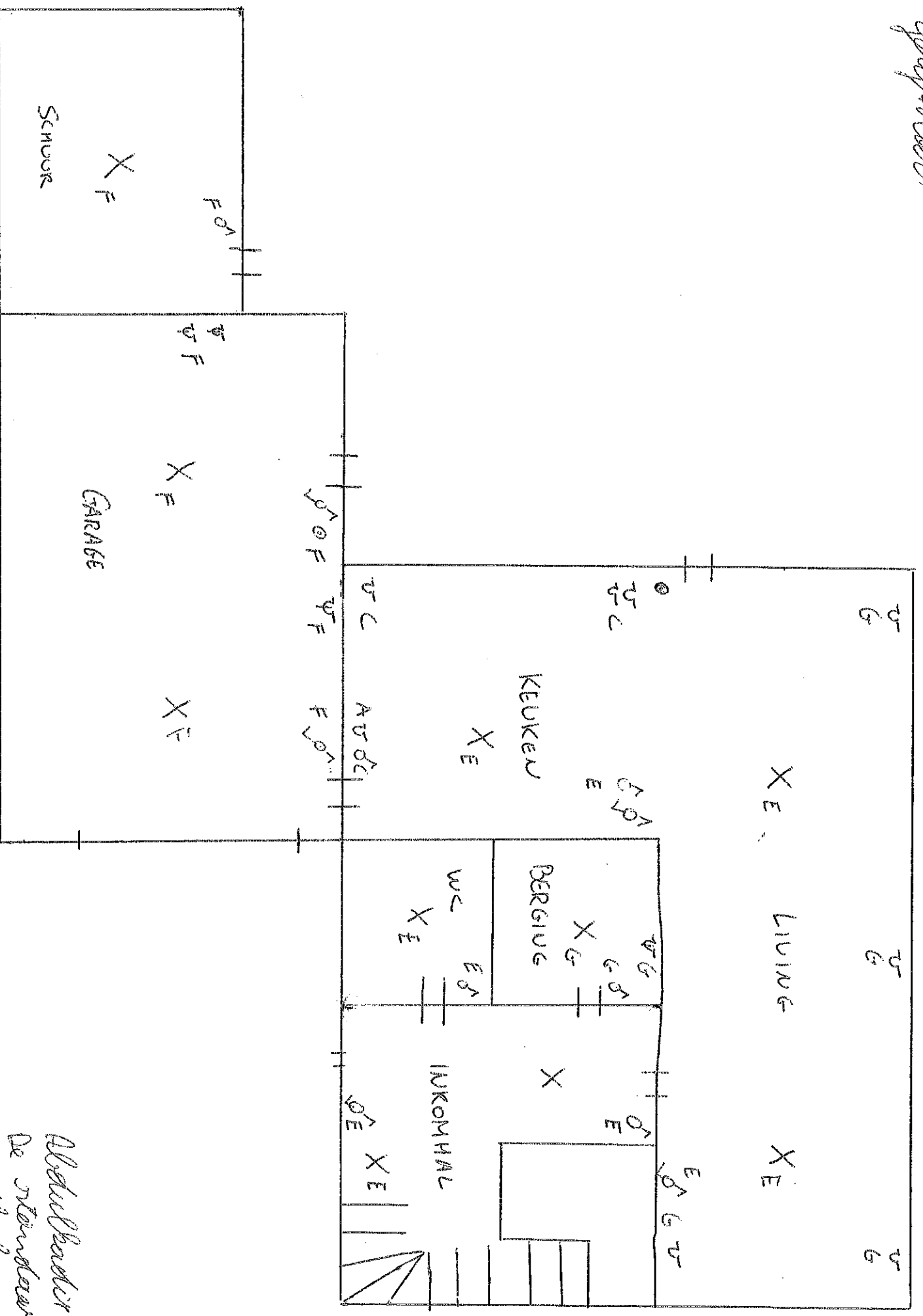

*Alfred Baster Bolo  
De Standaard  
Leesthale*



AS sluff 40 A 30 mA	A 25 A	B 20 A	C 20 A	D 10 A	E 10 A	F 10 A	G 10 A	Colony 10 A
------------------------------	-----------	-----------	-----------	-----------	-----------	-----------	-----------	----------------

Formis  
 terre  
 st. heide  
 Verduyby  
 1<sup>ste</sup> vorty  
 Verdukt  
 luyig  
 garage  
 skuur  
 st. luyig  
 booter

A. "S" C.  
 Singellaan 16A  
 1105 HH 111  
 1105 111  
 M 110 720N

Abdulbadiir Lale  
 De standaard  
 houthele



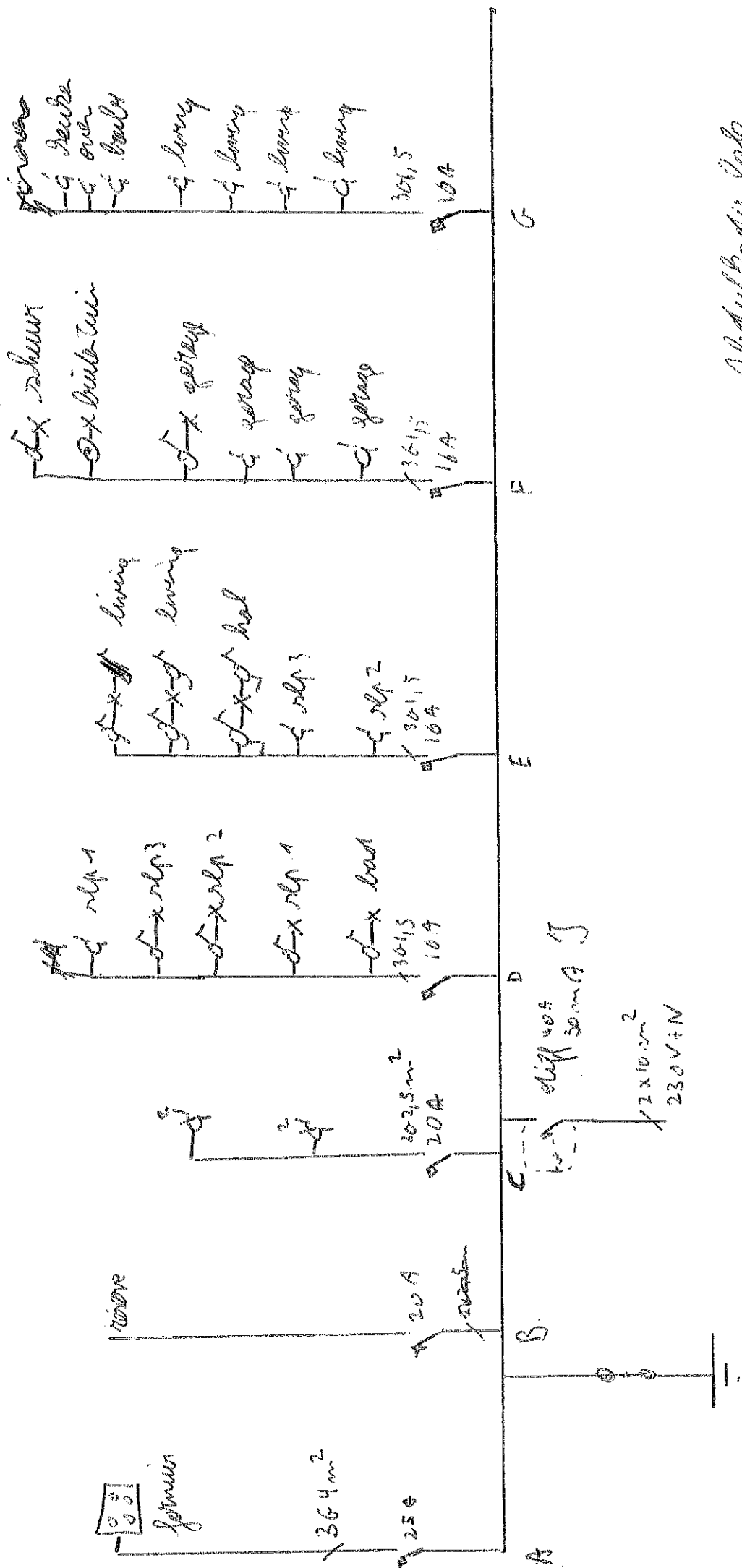

Abdul Kadir Lab  
de Nieuwste  
D. ... Th. ...





Verdupping

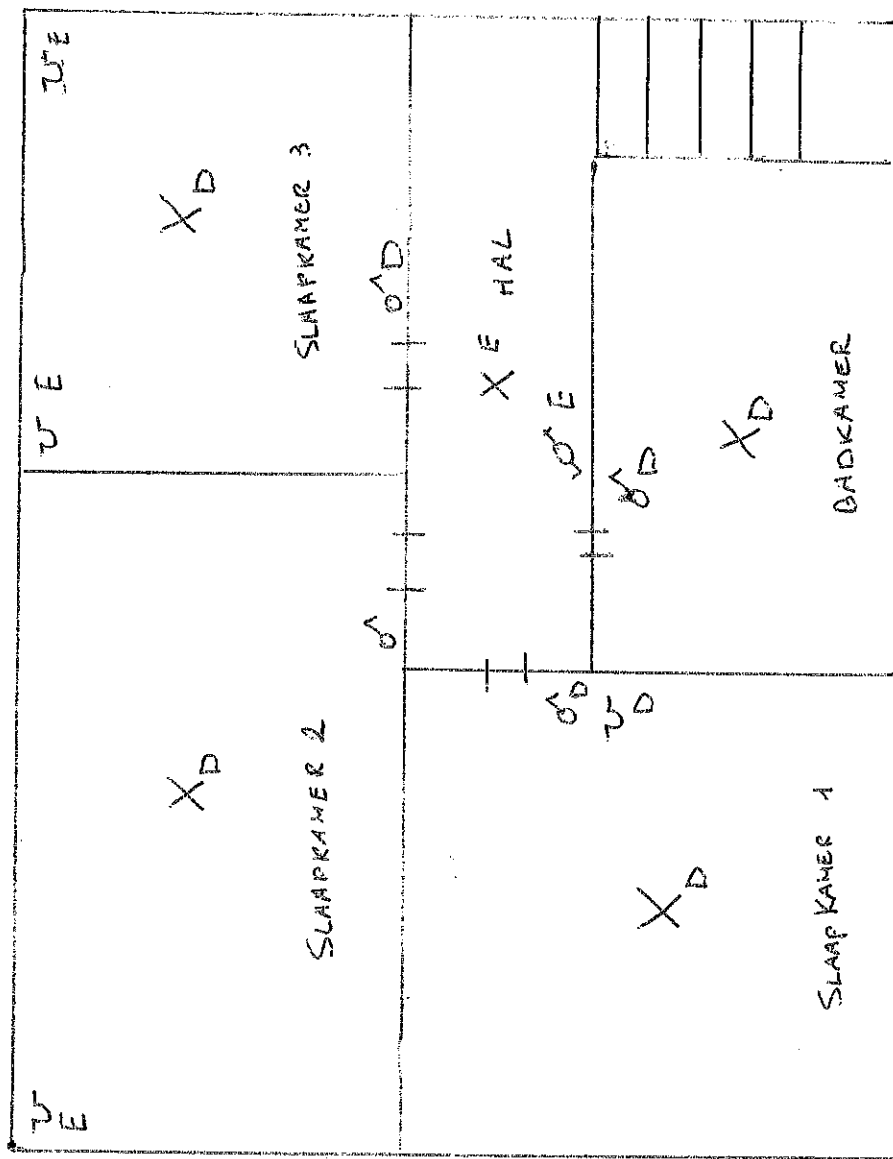

Abdulhadi Sale  
De Mandsteward  
houder



*Gelijkmaken*

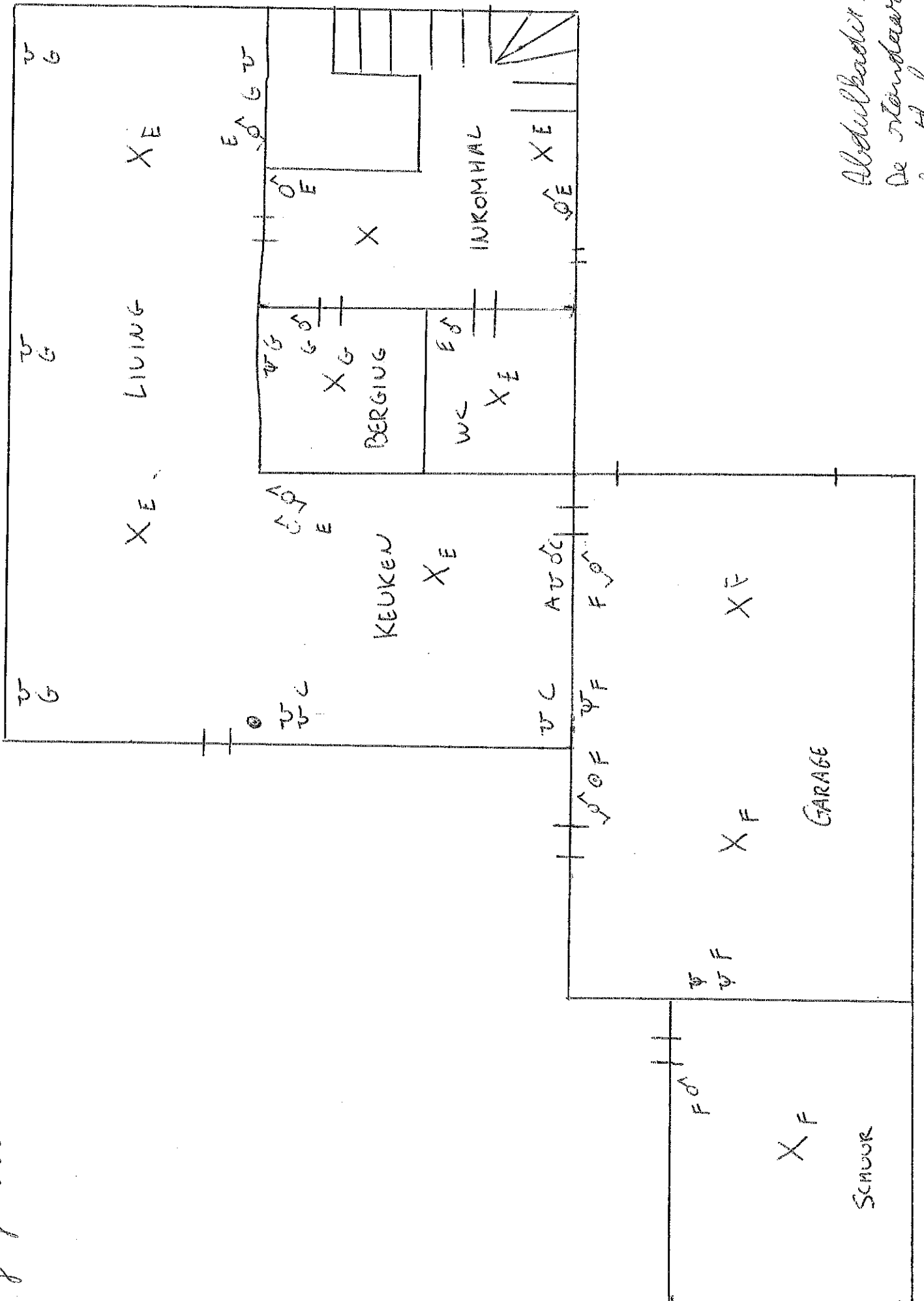

*Abdulkader Sole  
De Nieuwe  
Scheut*

