

Keuringsverslag van een elektrische laagspanning- en zeer lage spanningsinstallatie

CONFORM

Datum keuring: 08/08/2018

Inspecteur: Michael Van den Eynde

Mentor:

Installateur: IOV UNICUM BVBA - Paul Peeters

ID-label:

B.T.W. nr.: BE 869 731 001

IK. nr.:-

Merk en type meettoestel: Metrel Eurotest ET61557

Serie Nr.: 17470084

Plaats van het onderzoek:

Straatnaam: Korte Veldstraat
 Huisnummer: 25
 Postcode: 2300
 Gemeente: Turnhout
 Type: woning

Eigenaar:

Naam: Chris Daniels
 Straatnaam: Korte Veldstraat
 Huisnummer: 25
 Postcode: 2300
 Gemeente: Turnhout

AN : 54

Teller Nr.: : 12697688

Aard onderzoek:

Overdracht van eigendom van een huishoudelijke installatie van voor 1981 op vraag van de verkoper volgens AREI artikels 276bis, 278 en 86.

Netbeheerder: EANDIS

Spanning: 1~230V

Meter / bord verbinding: 10 mm²

Max beveiliging: 40 A

Aantal borden: 1

Aantal kringen: 15

Isolatie: 71,5 MΩ

Aardelektrode: Verticaal of schuin in de grond gedreven baren, pennen of geleiders RE: 17,73 Ω

DIFFERENTIEELSCHAKELAAR

I _Δ (mA)	In (A)	In - andere (A)	I _t	Type	Beveiligde kringen	Test	x 2,5
300	40		22,5kA2s (3000A)	A	15	ok	ok
30	40		22,5kA2s (3000A)	A	15	ok	ok

BESCHRIJVING INSTALLATIE

Aantal kringen	Curve	Bescherming IN (A)	(andere)	P	Sectie (mm ²)
1	C	6		2	-
3	C	16		2	-
10	C	20		2	-
1	C	32		2	-

Visueel nazicht (algemeen)	<input checked="" type="checkbox"/> OK <input type="checkbox"/> NOK	Directe aanraking	<input checked="" type="checkbox"/> OK <input type="checkbox"/> NOK	Indirecte aanraking	<input checked="" type="checkbox"/> OK <input type="checkbox"/> NOK
Aansluitingen	<input checked="" type="checkbox"/> OK <input type="checkbox"/> NOK	Correcte schema's	<input checked="" type="checkbox"/> OK <input type="checkbox"/> NOK	schema in bijlage door Aceg vzw	<input checked="" type="checkbox"/>
Equipotentiale bindingen	<input checked="" type="checkbox"/> OK <input type="checkbox"/> NOK	niet van toepassing	<input type="checkbox"/> in afwachting		
Continuïteit	<input checked="" type="checkbox"/> OK <input type="checkbox"/> NOK	Verlichting / toestellen	<input checked="" type="checkbox"/> OK <input type="checkbox"/> NOK	<input checked="" type="checkbox"/> NVT	

OPMERKINGEN - INBREUKEN - NOTA'S

O2 Geen inbreuken vastgesteld.

BESLUIT

- De elektrische installatie voldoet aan de voorschriften van het AREI. De volgende periodieke keuring is te voorzien voor 8/8/2043
- De nodige maatregelen werden genomen, zodat de ingangsklemmen van de automatische differentieelstroominrichting, geplaatst aan het begin van de installatie, ontoegankelijk zijn gemaakt door verzegeling.
- Het (de) ééndraads- en opstellingsschema(s) werden door het erkend organisme voor gezien getekend.
- De elektrische installatie voldoet niet aan de voorschriften van het AREI. Een aanvullend bezoek moet door hetzelfde organisme worden uitgevoerd. De werken, nodig om de inbreuken te doen verdwijnen die opgemerkt werden tijdens het controlebezoek, moeten zonder vertraging uitgevoerd worden en alle maatregelen moeten getroffen worden opdat de in overtreding zijnde installatie, indien zij in dienst blijft, geen gevaar vormt voor de personen of goederen.
- De elektrische installatie voldoet niet aan de voorschriften van het AREI. Het controlebezoek voorzien door art. 276bis van het AREI, moet plaats hebben uiterlijk 18 maanden na de datum van de verkoopakte. De gegevens van de nieuwe eigenaar worden ons bezorgd na het verlijden van de akte. Indien de herkeuring gebeurt door een ander erkend organisme, dient deze ons hiervan op de hoogte te brengen.

Deze pdf-versie van het keuringsverslag is de originele versie en mag worden verspreid..

Aantal bijlage(n): 3

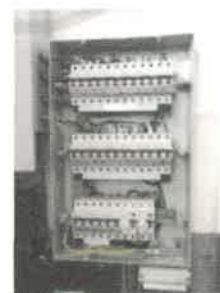

VRIJGAVE VAN HET KEURINGSVERSLAG

De inspecteur Michael Van den Eynde

Handwritten signature: Michael Van den Eynde

Plichten van de eigenaar, beheerder, huurder voor de installatie onderworpen aan het AREI

- Het verslag dient te worden bewaard in het dossier van de elektrische installatie.
- Elke wijziging dient te worden vermeld in het elektrisch dossier.
- Elk ongeval overkomen van personen en te wijten, rechtsreeks of onrechtsreeks, aan de aanwezigheid van de elektrische installatie dient onmiddellijk meegedeeld te worden aan de FOD economie, KMO-middestand en Energie – algemene directie energie, afdeling gas – elektriciteit

Qualiteit

- De reproductie van dit document is enkel toegelaten in zijn integrale vorm en enkel met het schriftelijk akkoord van het controleorgaan en de aanvrager.
- De keuring beperkt zich tot de zichtbare en normaal toegankelijke delen van de installatie

www.aceg.be

02 / 880.88.90

BE06 7340 3288 4322 - BTW BE0839 866 481

Stappenplan voor een installatie die conform is:

Stap 1	Stap 2	Stap 3	Stap 4
Lees dit proces-verbaal zorgvuldig en besteed aandacht aan de eventuele nota's	Indien u belangrijke uitbreidingen doet aan uw installatie, laat opnieuw keuren	De volgende periodieke keuring is voorzien voor 8/8/2043	ACEG staat tot uw dienst voor alle noodzakelijke keuringen.

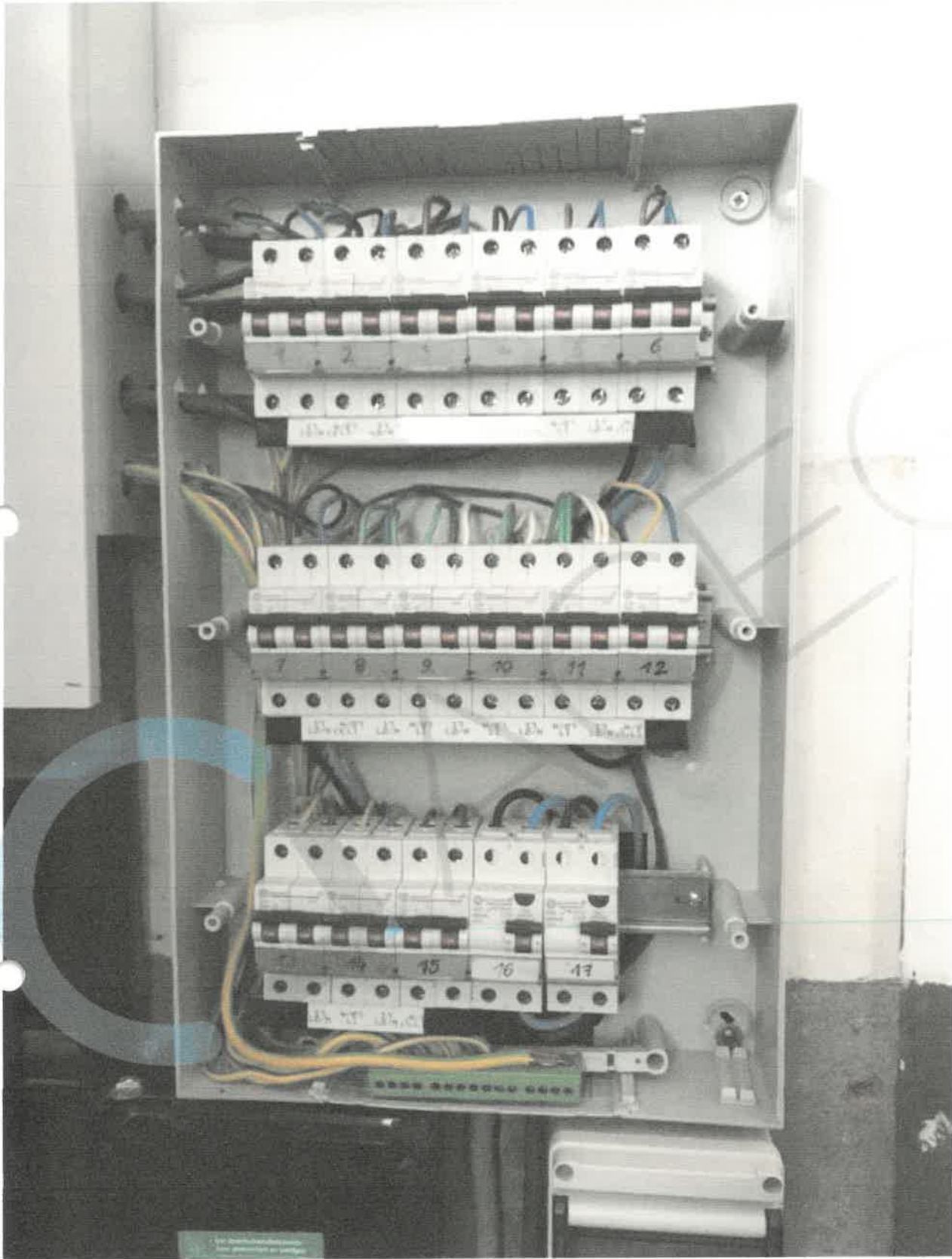



20/13

Eëndraadschema

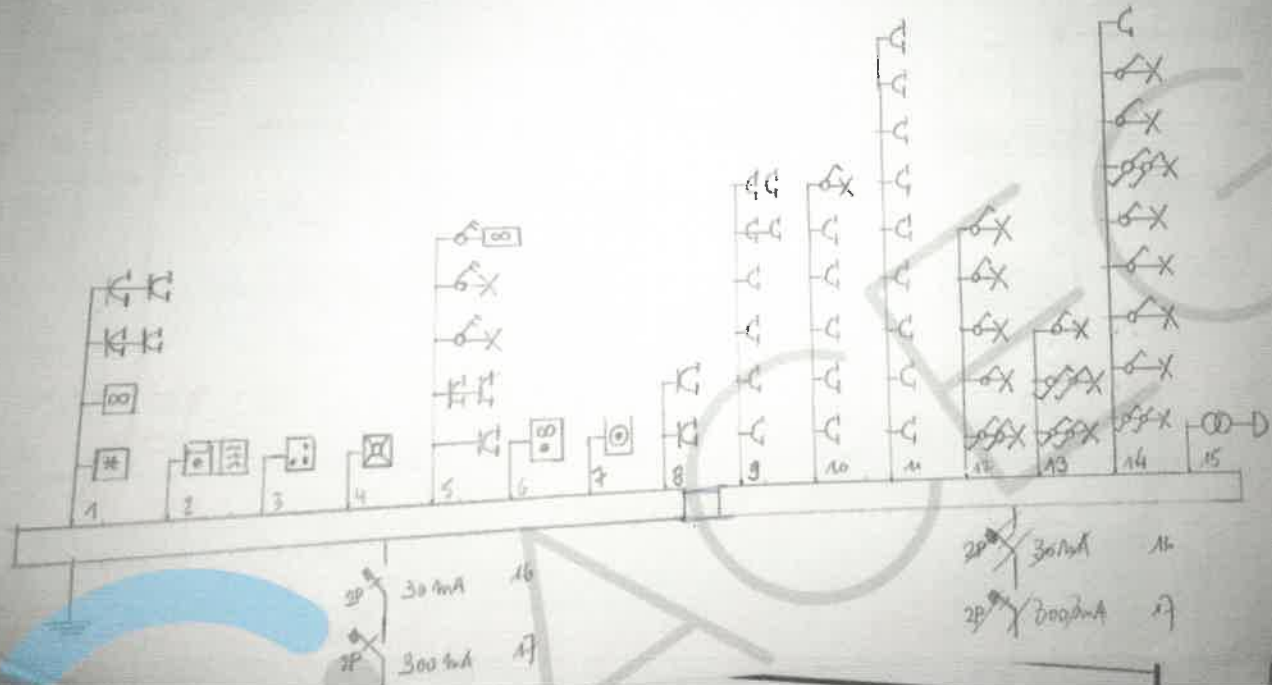

SCHEMA ADRES : KORTE VELASTRAAT 15
3800 TRUNTROT - BELOIS
DRAAD SCHEMA : 1981/11/15/300

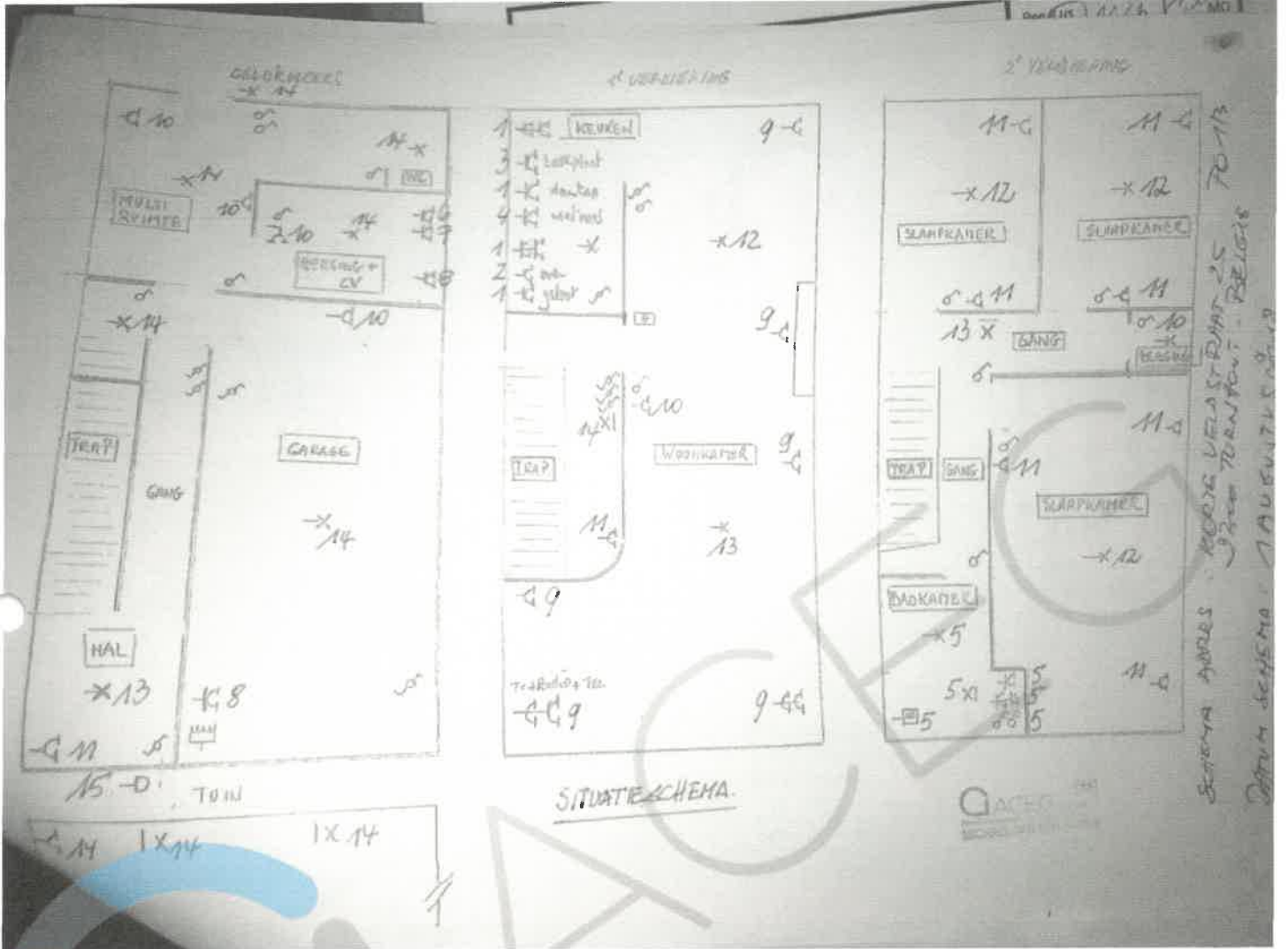

SITUATIE SCHEMA
 144724
 12/05/2016
 144724

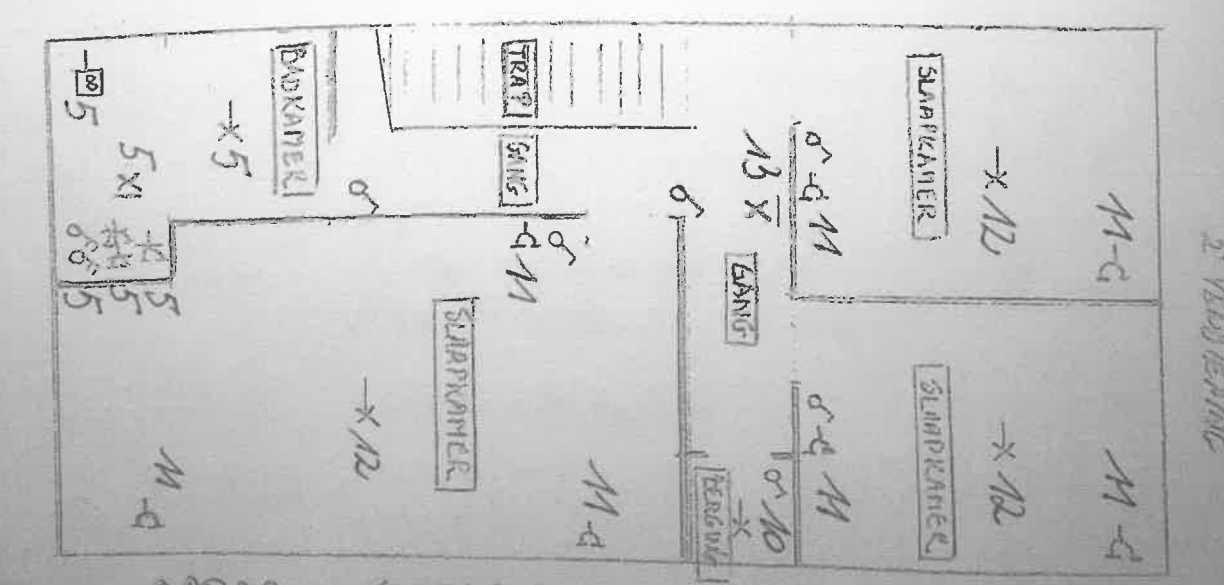
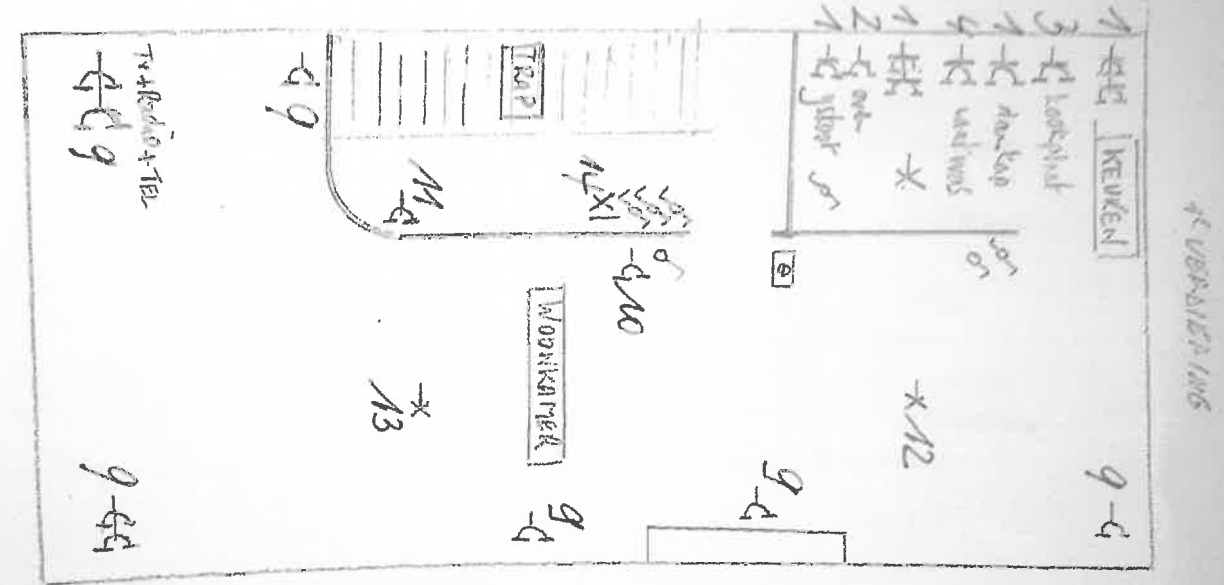
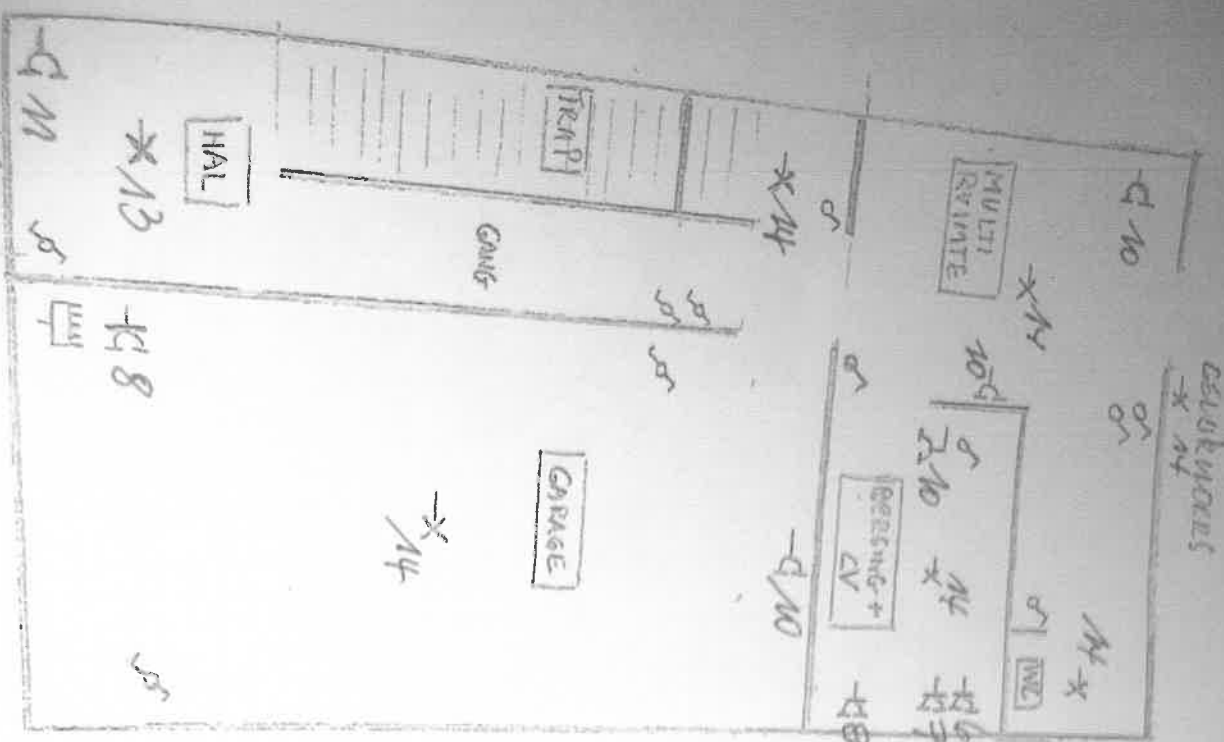

SITUATIESCHEMA

SCHEMA ADRES : KORTE VELDSTRAAT 25 70-13
 3300 TURNHOUT - BELGIE
 DATUM SCHEMA : 1 AUGUSTUS 1982

ZEKERINGENOVERZICHT

Zekeringnummer) – nominale stroom - kring

- 1) 20A- Stopkontakten dampkap-ijskast-keuken aanrecht
- 2) 20A- Stopkontakt oven
- 3) 32A- Aansluiting kookplaat
- 4) 20A - Stopkontakt vaatwas
- 5) 20A- Stopkontakten badkamer + licht
- 6) 20A- Stopkontakt droogkast
- 7) 20A- Stopkontakt wasmachine
- 8) 20A- Stopkontakt CV ketel – stopkontakt in zekeringkast garage
- 9) 20A- Stopkontakt living – NIET stopkontakt onder parlefoon
- 10) 20A- Stopkontakt multi-ruimte – stopkontakt CV ruimte onder lichtknop – stopkontakt garage tegen muur CV ruimte – stopkontakt living onder parlefoon – licht berging 2^{de} verdieping
- 11) 20A- Stopkontakt hal gelijkvloers - stopkontakt hal 1^e verdieping - stopkontakten slaapkamers 2^{de} verdieping
- 12) 16A- Licht keuken – licht living tuinzijde – licht slaapkamers 2^{de} verdieping
- 13) 16A- Licht hal beneden – licht living straatkant – licht hal 2^{de} verdieping
- 14) 16A- Licht garage – licht garderobe gang gelijkvloers –verlichting multi-ruimte – verlichting wc gelijkvloers – verlichting CV ruimte – verlichting hal 1^{ste} verdieping - verlichting buiten terras aan achterzijde woning – verlichting terras tuin – stopkontakt tuin
- 15) 6A- Bel
- 16) 40A- 30 mA verliesstroomschakelaar
- 17) 40A - 300mA verliesstroomschakelaar

SCHEMA ADRES : KORTE VELDSTRAAT 25
2200 TURNHOUT - BELGIË

70-113

DATEM SCHEMA : 11 AUGUSTUS 2018