

Atlas Controle
Chaussée De La Hulpe 181 box 1
1170 Brussels

VERSLAG VAN ONDERZOEK: HUISHOUDELIJKE ELEKTRISCHE INSTALLATIE

Verslag Nr:

32.642

Datum van bezoek:

03-11-2023

Plaats van het onderzoek:

Hovendaal 46 - 9660 Brakel België

Testeur d'installation:**Inspecteur:**

Ramazan Yoruk

Aard onderzoek:

Controlebezoek (Livre 1 6.5)

TI-011/5396003

De datum van opstelling:

V1 31-01-2024 17:56:45

Volgend controlebezoek:

03-11-2048

Opdrachtgever

Naam

PEB Certi

Adres

Blaisantvest, 105, 9000 Gent, Belgique

Telefoon

+32 2 466 45 66

Email

epc.certi@gmail.com

Wetgeving



663 - INSP

AREI. Algemeen Reglement op de elektrische installaties.

Algemene gegevens

Adres van de installatie

Hovendaal 46 - 9660 Brakel België

Gebouw

Huis

Eigenaar

Eigenaar Hovendaal 46 - 9660 Brakel

Adres van de eigenaar

Hovendaal 46 - 9660 Brakel België

Installateur

Gegevens verdeler

DNB

Fluvius

Nummer teller

5910359

EAN code**Meter/bord verbinding**

XVB 4X10

Net spanning

3 x 400 V + N

Maximum beveiliging

40 A 4P

Atlas Contrôle

Chaussée De La Hulpe 181 box 1

1170 Brussels

Onderzoek

Schema's	Equipotentiale verbindingen	Fundamenten	Elektrische installatie
OK	OK	vanaf 81	vanaf 81

Beschrijving van de installatie	Zie schema's
---------------------------------	--------------

Aantal verdeelborden	1
Hoofd differentieelschakelaar	300mA - 63A - type A
DK Test van DSR	OK
ΔI_n	OK
Controle van de staat	OK
Opgesteld materieel	OK
Beschermingsinrichtingen tegen directe aanraking	OK
Beschermingsinrichtingen tegen indirecte aanraking	OK
Beschermingsinrichtingen tegen overstroom	OK
Type aardelectrode	Baar
Weerstand aardelectrode (Ω)	19
Isolatiemeting ($M\Omega$)	0,5

Besluit

BESLUIT : CONFORM

De elektrische installatie voldoet aan de eisen van Boek 1 van de AREI (Koninklijk Besluit van 5/03/2023: C-2023/41114) betreffende elektrische installaties met lage en zeer lage spanning. De volgende inspectie moet uiterlijk op datum van controle + 25 jaar worden uitgevoerd.

Indien van toepassing, zijn door Atlas Contrôle afdoende maatregelen getroffen om te waarborgen dat de ingangsklemmen van het differentiële stroombeveiligingsapparaat aan het begin van de elektrische installatie door verzegeling ontoegankelijk zijn gemaakt en dat het (de) éénregelige schema(s) en de positietekening(en) door Atlas Contrôle opnieuw zijn gecontroleerd.

Handtekening van de inspecteur

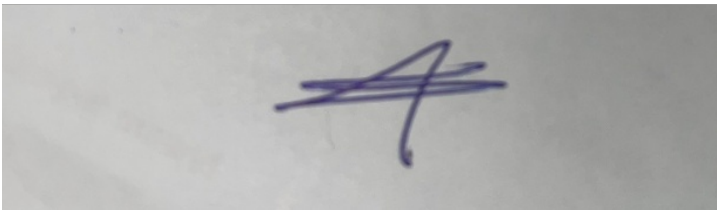

Atlas Contrôle

Chaussée De La Hulpe 181 box 1

1170 Brussels

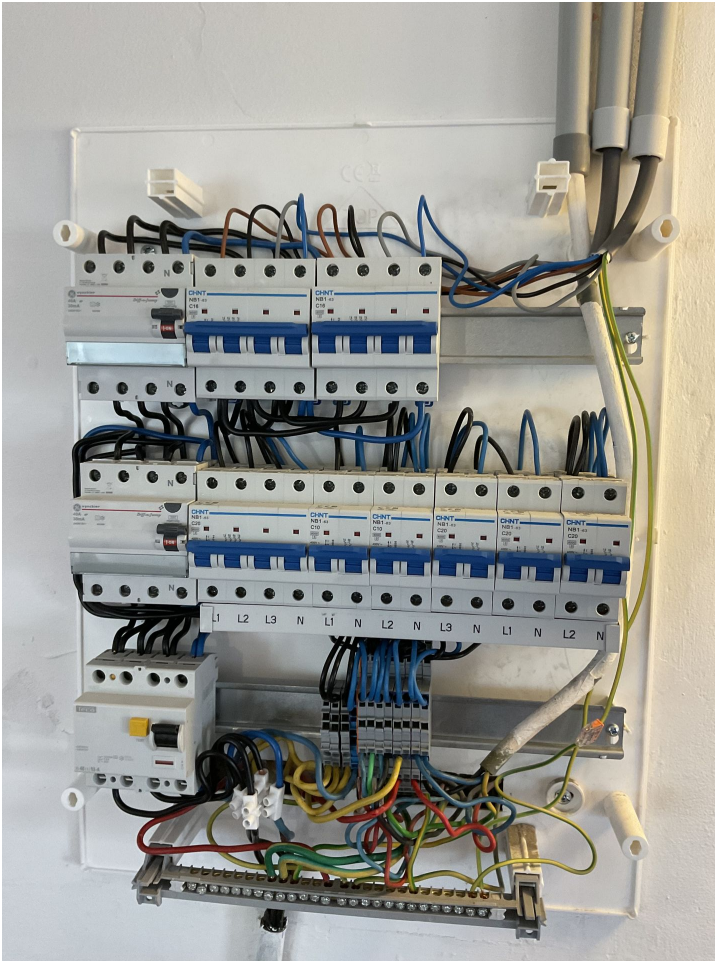

Verdeelbord 1

Opmerkingen lijst

Bewoordingen	Referentie
De schema's van de elektrische installatie moeten in het elektrische installatiedossier bewaard worden. Het wordt ook ten zeerste aanbevolen een kopie van de schema's in de buurt van het hoofdverdeelbord te bewaren.	RDE2
De schema's van de elektrische installatie zijn op het tijdstip van de inspectie aanwezig en werden ter plaatse gecontroleerd. Deze moeten opnieuw worden getoond bij de volgende (her)inspectie.	RDE3
Deze controle is beperkt tot de zichtbare en normaal toegankelijke delen van de installatie. Tenzij anders vermeld, maken de toestellen en apparaten aangesloten op de vaste installatie geen deel uit van de controle.	RDE4
Deze inspectie is enkel beperkt tot de delen van de elektrische installatie die op de overeenkomstige (en ondertekende) delen van de schema's aangegeven zijn.	RDE5
De uitgevoerde controle is een onmiddellijke controle op basis van het tijdstip van doorgang. Dit rapport is slechts een weergave van de elektrische installatie op het moment van de controle.	RDE6

Bewoordingen	Foto
--------------	------