



Ringlaan 39
1853 - Strombeek-Bever
tel. +32 2 880 88 90
info@aceg.be
www.aceg.be



Procès-verbal de contrôle d'une installation électrique en BT et TBT

CONFORME

Date inspection: 20/03/2025 **Inspecteur:** Jame Lattré **Mentor:** **Installateur:** Immo Beguin
Étiquette d'identification: **Référence client:**
N° TVA:BE 0806 074 255
Marque et type d'appareil de mesure: **Numéro de serie:** 19481245
Metrel ET61557

Date rapport: 20/03/2025

Adresse de l'installation

Rue Roterijstraat
Numéro 22
Boîte
Postcode 8790
Commune WAREGEM
Pays Belgique

Propriétaire

Nom IOV: Immo Beguin
Rue Roterijstraat
Numéro 22
Boîte
Postcode 8790
Commune WAREGEM
Pays Belgique

Installateur

Nom Immo Beguin
N° TVA BE 0806 074 255
Numéro de téléphone 0474714902
E-mail bruno@immobeguin.be

Type : maison

EAN : 541 448 820 070 457 146

N° compteur : 5068467

Image du tableau de repartition et de manoeuvre:



Type de contrôle:

Visite de contrôle d'une installation domestique selon (AR 08/09/2019) - RGIE Livre 1 - 6.5. et 4.2.4.3.

Distributeur: FLUVIUS

Tension: 3~230V

Liaison comp / tableau: 10 mm

Protection Max: 40 A

Nombres tableaux: 1

Nombre de circuits: 13

Prise de terre: Electrode verticale ou barres de terre enterrée(s)

Ri général: 0,929 MΩ

RE: 18,93 Ω

OK

OK



DISPOSITIF DE PROTECTION À COURANT DIFFÉRENTIEL - RÉSIDUEL

Δ (mA)	In (A)	In - autres (A)	I _t	Type	Circuits protégés	Test	x 2,5
--------	--------	-----------------	----------------	------	-------------------	------	-------

I Δ (mA)	In (A)	In - autres (A)	I $_{\Delta t}$	Type	Circuits protégés	Test	x 2,5
300	40		22,5kA2s (3000A)	A	16	OK	OK
30	63		22,5kA2s (3000A)	A	7	OK	OK

DESCRIPTION INSTALLATION

Nombres circuits	Curve	Protection IN (A)	(autres)	P	Section (mm²)
Zie eendraadschema	-	-	-	-	-
Contrôle visuel (général)	OK	Contact direct	OK	Contact indirect	OK
Raccordement	OK	schéma en annexe par Aceg asbl NA			
Liaisons équipotentielles	BON	Section des conducteurs	OK		
Continuité	OK	Éclairage / machines	OK		

REMARQUES / INFRACTIONS / NOTES

N2 Aucune infraction.

CONCLUSION

- L'installation électrique est conforme aux prescriptions de l'AR 08/09/2019 - RGIE Livre 1.** La prochaine visite de contrôle est à prévoir avant le 20/3/2050
- Les mesures nécessaires ont été prises afin de s'assurer que les bornes d'entrée du dispositif de protection à courant différentiel-résiduel, placé au début de l'installation soit sécurisé par plombage.
- Le(s) schéma(s) unifilaires et le(s) plan(s) de position ont été signés par l'organisme agréé.

Cet exemplaire en pdf est la version originale et peut être diffusé en copie.

Nombre d'annexe(s):

PUBLICATION DU RAPPORT D'INSPECTION

Durée de l'inspection: de 13:30 à 14:10

L'inspecteur Jarne Lattré



Devoirs du propriétaire ou locataire dans les installations soumises au RGIE Livre 1 section 9.1.2.

Le procès-verbal de conformité ou de visite doit être conservé dans le dossier électrique de l'installation. Chaque modification apportée à l'installation doit être mentionnée dans le dossier électrique. Tout accident survenu aux personnes et dû directement ou indirectement à la présence d'installation électrique doit être communiqué à la Direction générale de l'Energie du Service public fédéral Economie.

Qualité

La reproduction de ce rapport n'est autorisée que sous sa forme intégrale et uniquement avec l'accord écrit de l'organisme et du demandeur. Le contrôle a porté sur les parties visibles et normalement accessibles de l'installation.

Pour toute question ou pour les conditions générales, veuillez consulter le site www.aceg.be

BE53 0689 0209 2953 | BTW BE0839.866.481

Feuille de route pour une installation qui est conforme:

Etape 1	Etape 2	Etape 3	Etape 4
Lisez ce protocole attentivement et faites attention à toutes les notes.	Si vous faites des modifications ou extensions importantes à l'installation, vous devez les faire contrôler.	Le prochain contrôle périodique est prévu pour 20/3/2050	ACEG est à votre service pour tout autres contrôles nécessaires.

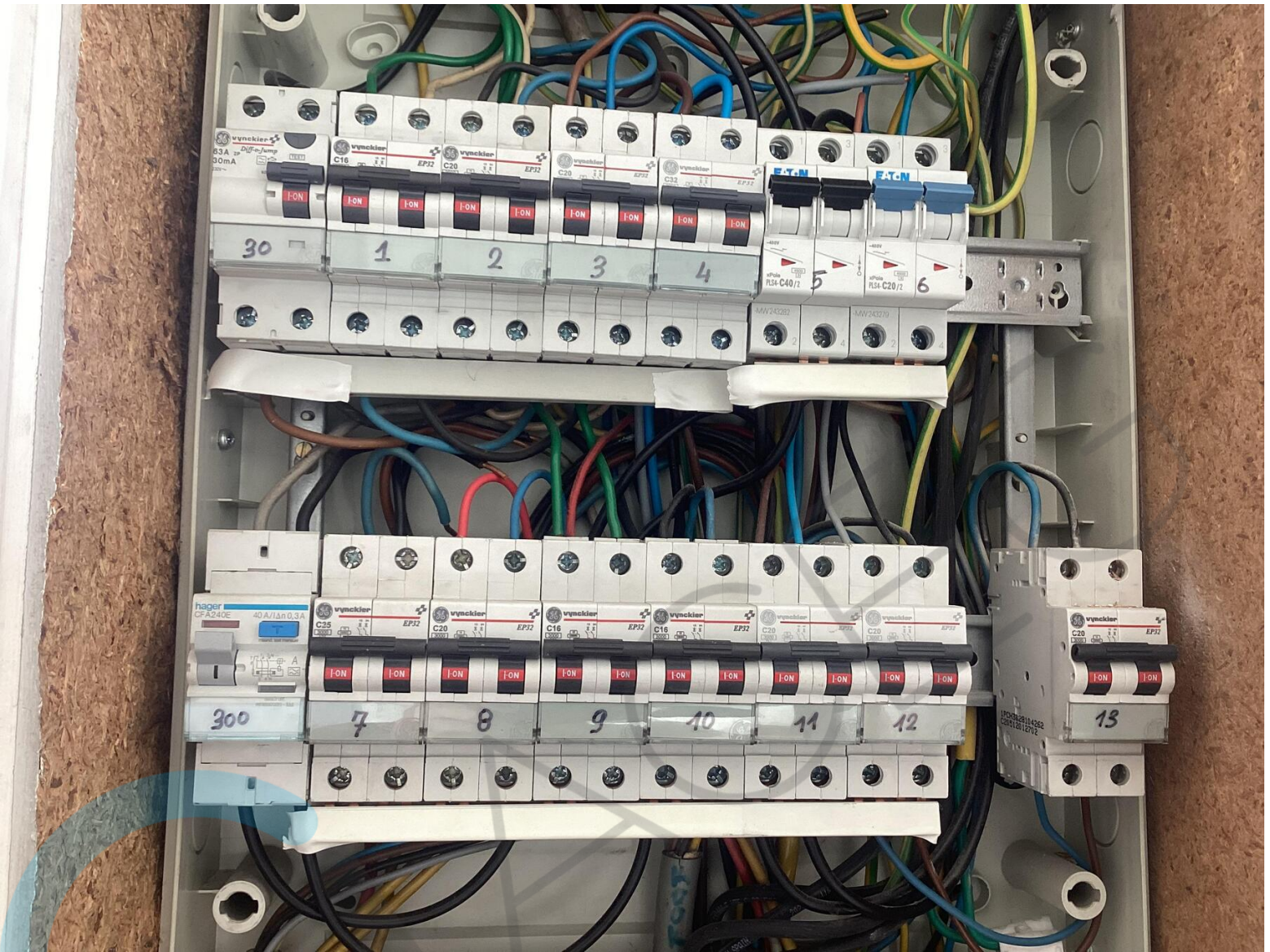



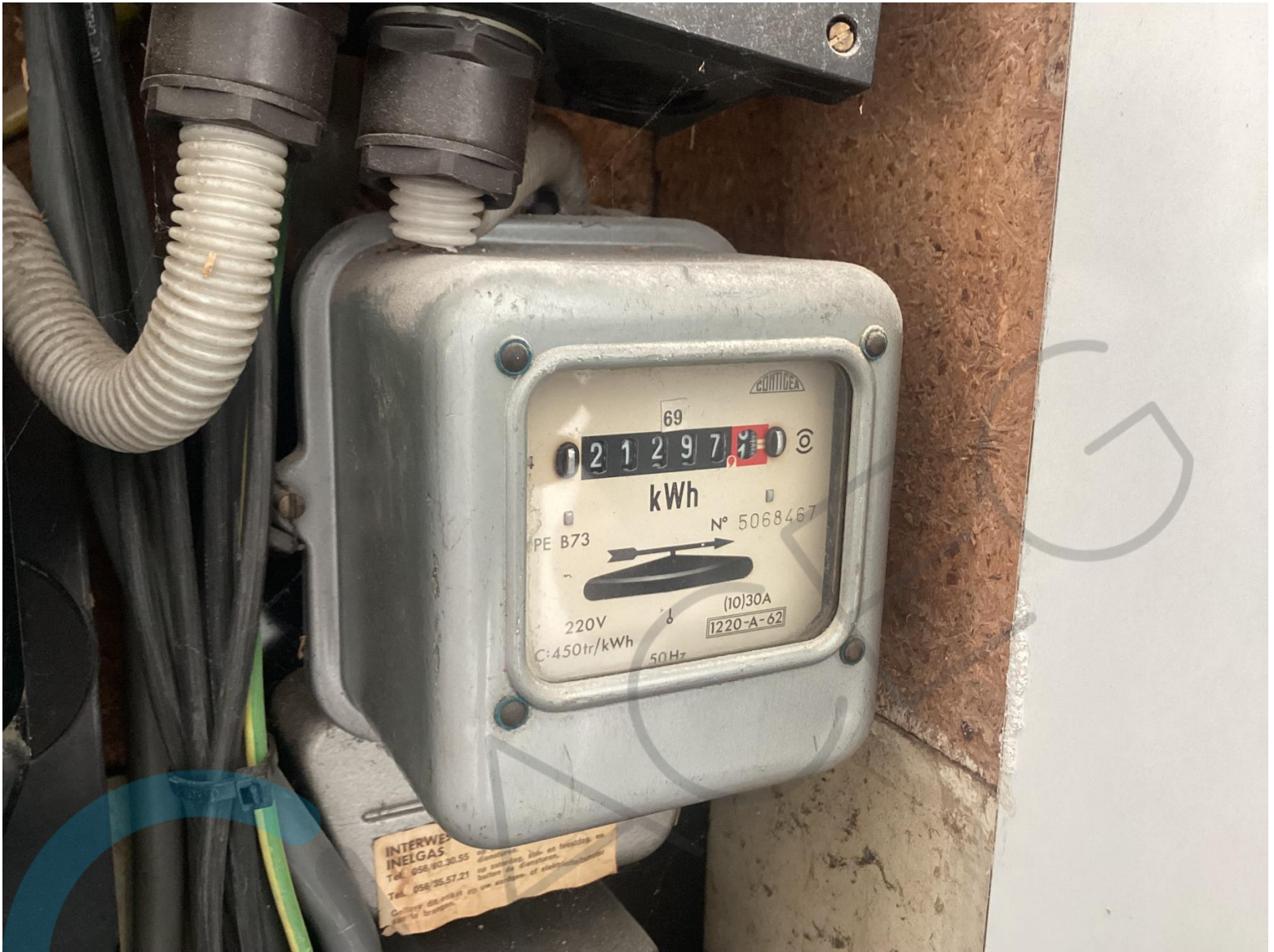

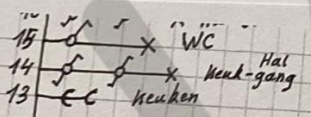
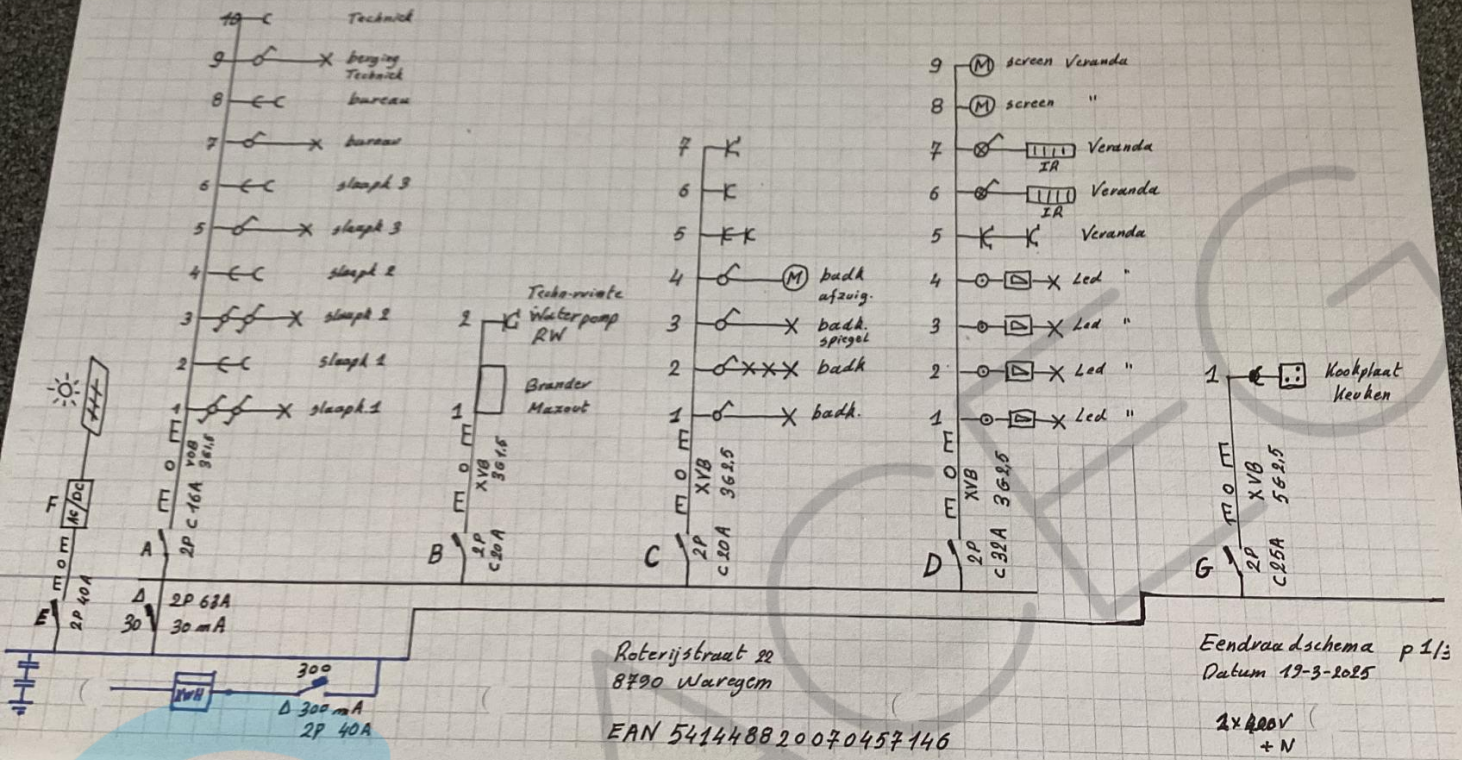
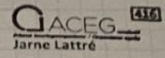

SITUATIEPLAN ELEKTRICITEIT ROTERIJSTRAAT 22 WAREGEM

VERDIEP

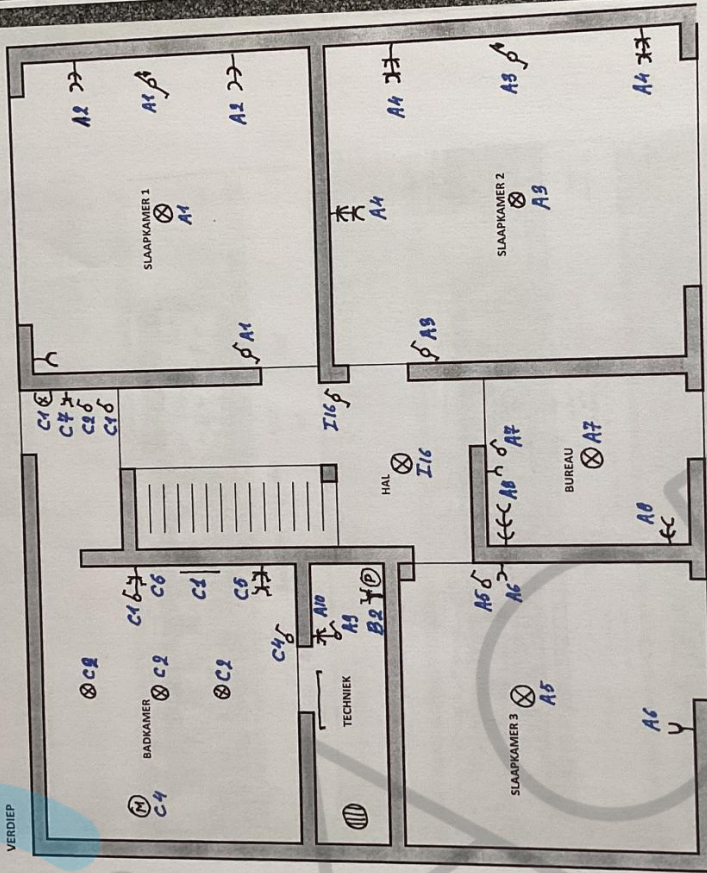

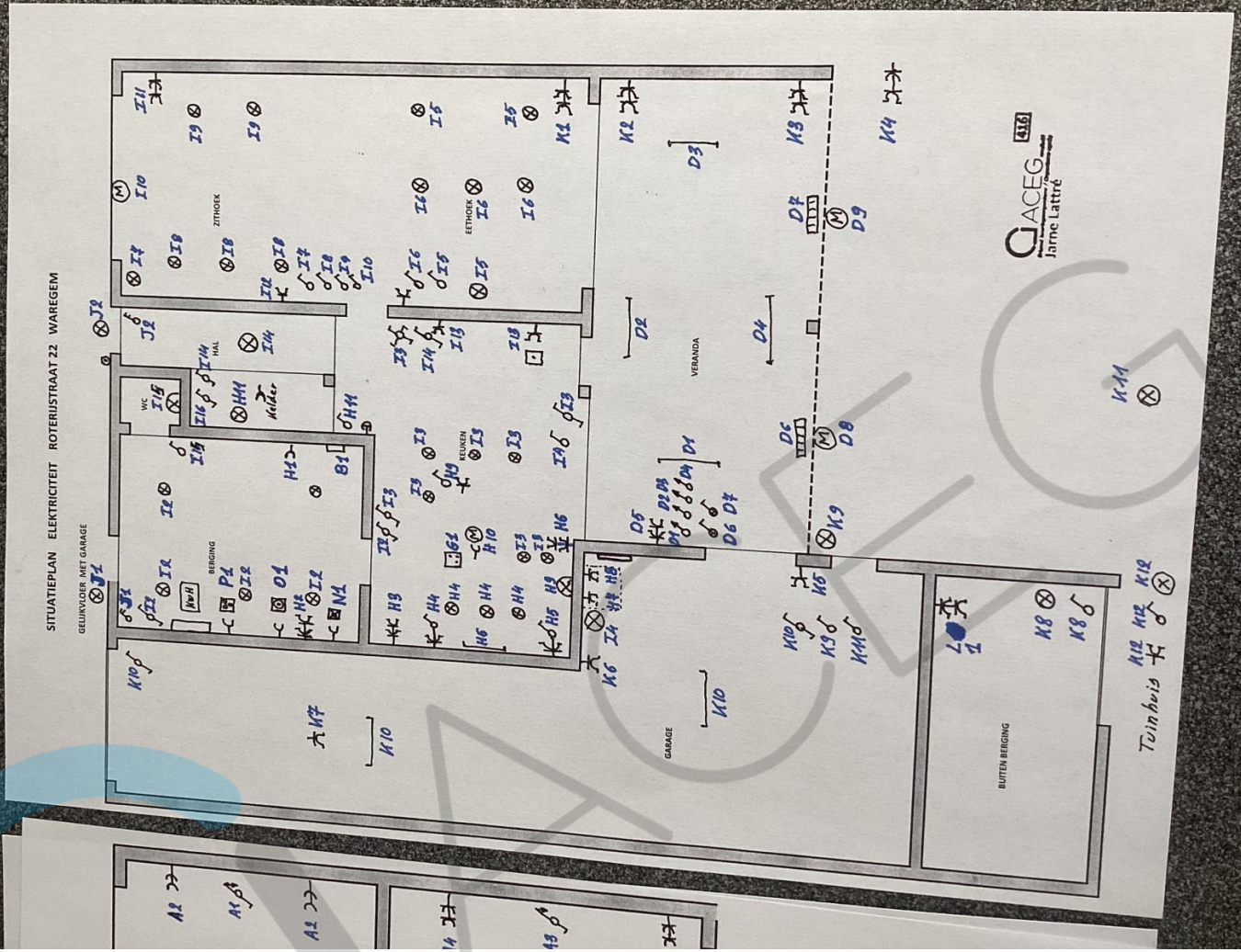

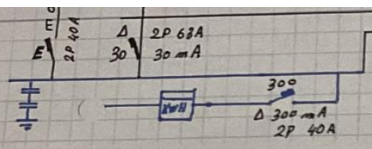

Roterijstraat 22
8790 Warregein
EAN 541448820070457146

Eendraadschema p 1/3
Datum 12-3-2025

1x400V
+ N

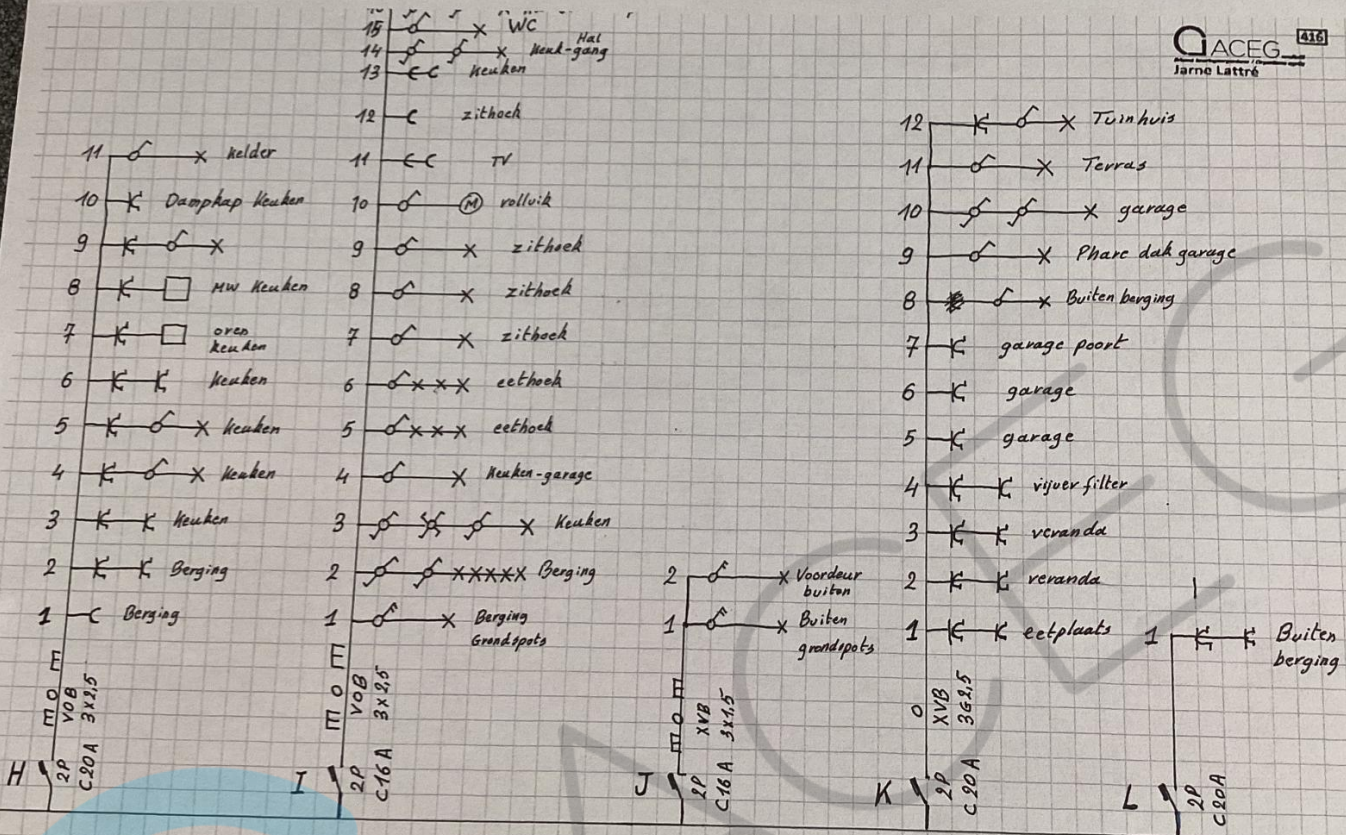
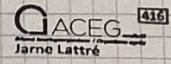

Roterijstraat 22
8790 Warregein

EAN 541448820070457146

Eendraadschema p 2/3
Datum 12-3-2025

1x400V
+ N



