

**Legende**

- WACHTBUIDEN
- AFVOER DWA
- AFVOER RWA DAKEN
- AFVOER RWA TERRASSEN
- AFVOER WC
- AFBRAAK
- METSELWERK IN SNELBOUWSTEEN TE PLEISTEREN
- ISOLATIE
- BLAUWE HARDSTEEN
- BESTAANDE TOESTAND
- METSELWERK IN SNELBOUWSTEEN
- CELLEMBETON
- GEWAPEND BETON
- ROOKMELDER
- HERGEBRUK REGENWATER
- 1 BESTAAND GEVELMETSELWERK DONKERE RODE KLEUR
- 2 BESTAANDE DORPEL IN BETONSTEEN
- 3 BESTAANDE LUIST IN BLAUWE HARDSTEEN
- 4 BESTAANDE KROONLUIST IN HOUT
- 5 BESTAAND BUITENSCHRIJNWERK IN HOUT WIT
- 6 BESTAANDE CEMENTGEGE DONKER GRUIZE KLEUR
- 7 BESTAAND GEVELMETSELWERK LICHTGELE KLEUR
- 8 BESTAANDE DAKPANNEN ZWARTE KLEUR
- 9 BESTAANDE REGENWATERAFVOERPUIP IN KUNSTSTOF
- 10 BESTAANDE SCHOUW IN INOX
- 11 NIEUWE RAMEN IN PVC WIT
- 12 NIEUWE KROONLUIST
- 13 NIEUW GEVELMETSELWERK BEPLEISTERD GRUIS GENIANCEERD
- 14 NIEUW GEVELMETSELWERK GRUIS GENIANCEERD
- 15 NIEUWE DAKPANNEN ZWARTE KLEUR
- 16 NIEUWE DORPEL IN BLAUWE HARDSTEEN



VOORGEVEL



ACHTERGEVEL

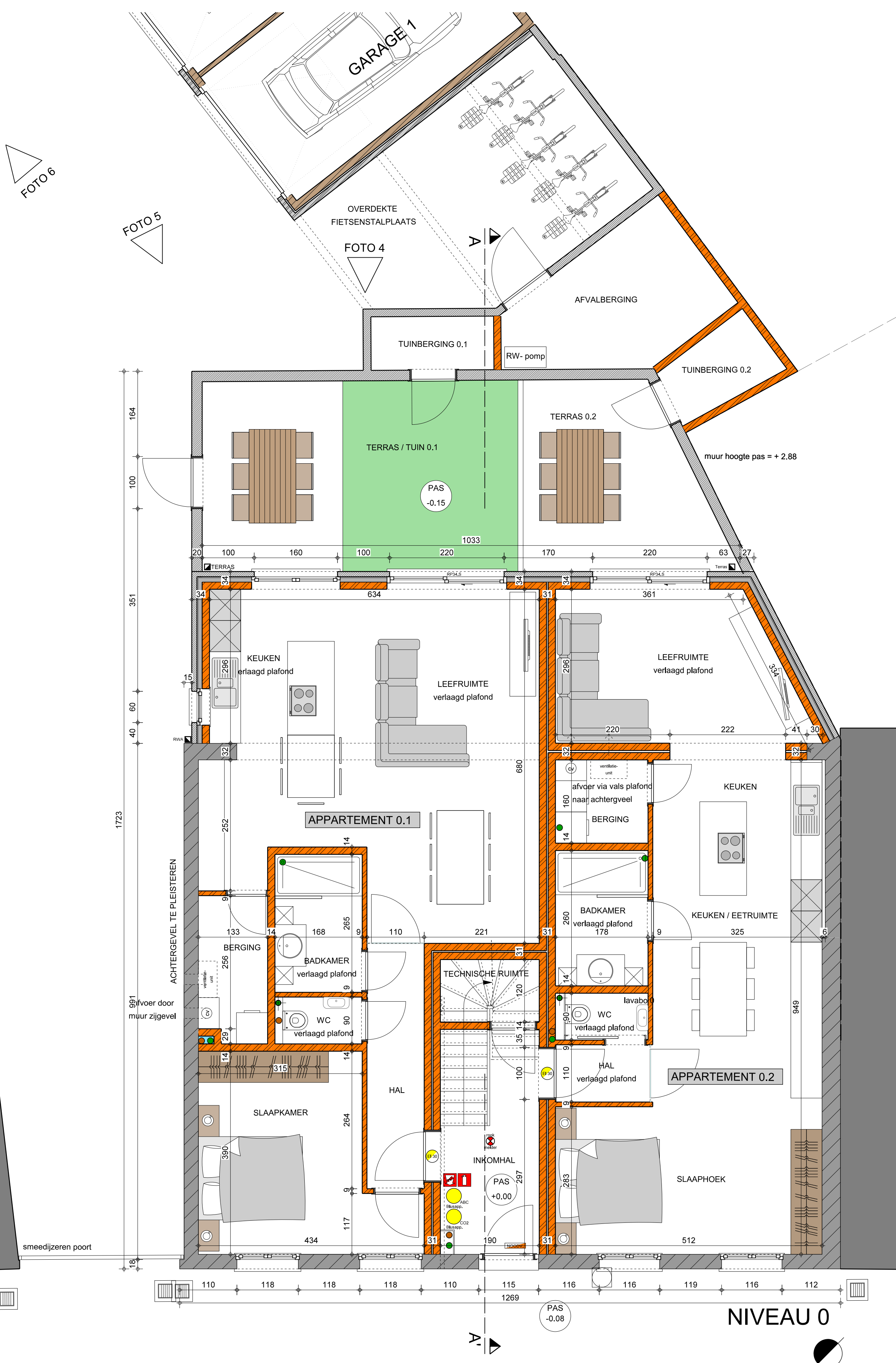

NIVEAU 0

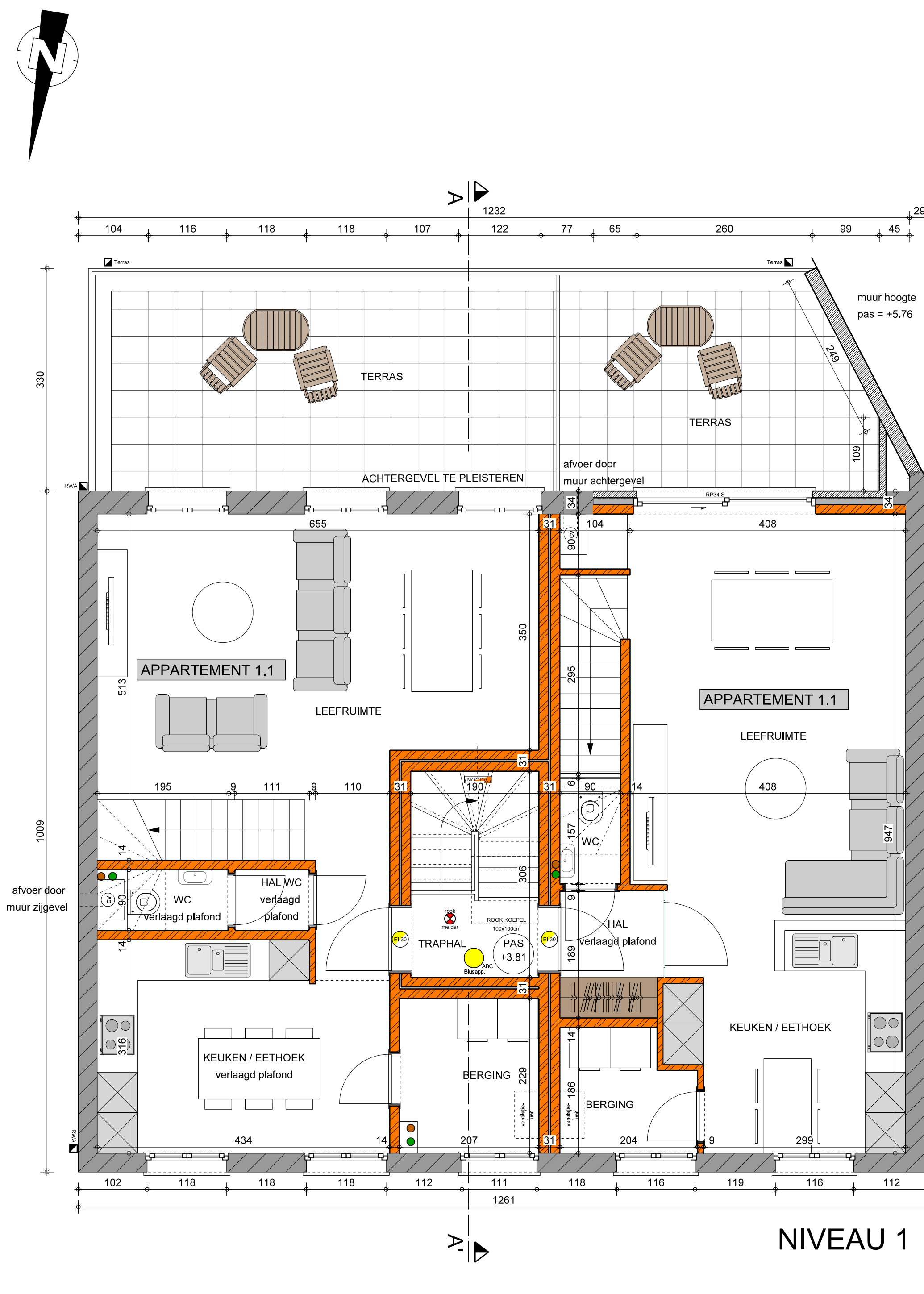

NIVEAU 1



NIVEAU 2



**BOUWWIJLAAN 133 9300 AALST**  
TEL 03 77 23 13 INFO @ COPPENS-COEN.BE

---

**PROJECT**  
VERBOUWEN WONING NAAR MEERGEZINSWONING  
+ OPRICHTEN GARAGES

---

**OPDRACHTGEVER**  
JOLAN bvba  
Bakkersstraat 10 - 9240 Zele

---

**LIJNDING**  
BERGING  
DOKTER ARMAND RUBBENSSTRAAT 12 - 9240 ZELE  
KADASTER  
Afd 2 Sec F n° 148 d

---

**NIEUWE TOESTAND**  
Voorgevel en achtergevel, niveau 0 +1 +2

DOOR: 15-15  
PLANKLEUR: VERSE  
05/06 A

---

**DATE:** 9 september 2015 **SCHAAL:** 1/50  
**LAATSTE WIJZIGING:**  
**AFDEKING:** 9 september 2015

---

**ALGEMENE OPMERKINGEN:**  
1. ALLE WERKEN ZIJN INDICATIEF EN MOETEN VERVOLGD WORDEN DOOR DE AANNEEMER WORDEN GECONTROLEERD  
2. ALLE WERKEN IN UITVOERING ZIJN OPGEGEVEN VAN HET PLAN  
MOET VOORHAND TER GOEDKEURING WORDEN VOORGELEGD AAN DE ARCHITECT  
3. STABILITEITSSTUDIE MOET WORDEN UITGEVOERD DOOR EEN DESKUNDE INGENIEUR

---

VOOR STIJPE UITVOERING  
VOOR AANBOED

DE ARCHITECT DE AANNEEMER DE OPDRACHTGEVER