

Atlas Controle
Chaussée De La Hulpe 181 bte 1
1170 Bruxelles
Belgique

RAPPORT DE CONTROLE D'INSTALLATION ÉLECTRIQUE DOMESTIQUE.

Numéro de rapport:

8.021

Date du contrôle:

02/03/2022

Lieu du contrôle:

Route de Lennik 41 Anderlecht 1070

Agent-visiteur:

Azedine Mamoun

Type de contrôle:

Visite périodique (Livre 1 6.5)

Données générales

Adresse de l'installation

Route de Lennik 41 Anderlecht 1070

Type de locaux

Appartement 2ème

Propriétaire, gestionnaire ou exploitant

Celestri

Adresse du propriétaire

Route de Lennik 41 Anderlecht 1070

Installateur

Données du raccordement

GRD

Sibelga

Numéro de compteur

92144810

Code EAN

Liaison compteur-tableau

XVB 3X10

Tension de service

2 x 230 V

Protection générale

20 A 3P

Contrôles

Schémas/plans

Liaisons équipotentielles

Fondations

Installation électrique

OK

OK

avant 81

après 81

Description de l'installation

Voir schémas

Nombre de tableaux

2

Différentiel de tête

300mA - 40A - type A

Test BP du DDR

OK

ΔI_n

OK

Contrôle de l'état

OK

Matériel fixe

OK

Protection contre les contacts directs

OK

Protection contre les contacts indirects

OK

Protection contre les surintensités

OK

Prise de terre

Piquet

Résistance de terre (Ω)

15

Isolement (M Ω)

> 500 MOhms

Conclusions

CONCLUSION : CONFORME

L'installation électrique est conforme aux prescriptions du Livre 1 du RGIE (Arrêté royal du 8/09/2019 ; C-2020/30795 + C- 2020/30794) concernant les installations électriques à basse tension et à très basse tension. La prochaine visite de contrôle est à effectuer au plus tard dans les 25 années.

Si d'application, des mesures adéquates ont été prises par Atlas Contrôle pour que les bornes d'entrées du dispositif de protection à courant différentiel résiduel placé à l'origine de l'installation électrique soient rendues inaccessibles par scellage et que le ou les schémas unifilaires et le ou les plans de position ont été à nouveau visés par Atlas Contrôle.

+32 2 726 64 04 info@atlascontrole.be http://www.atlascontrole.be TVA: BE0732536476



Organisme d'Inspection agréé/Erkend Keuringorganisme

Atlas Contrôle
Chaussée De La Hulpe 181 bte 1
1170 Bruxelles
Belgique

Signature de l'agent-visiteur

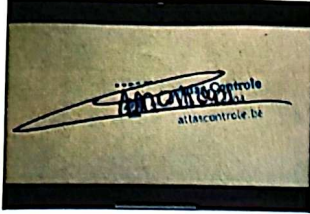

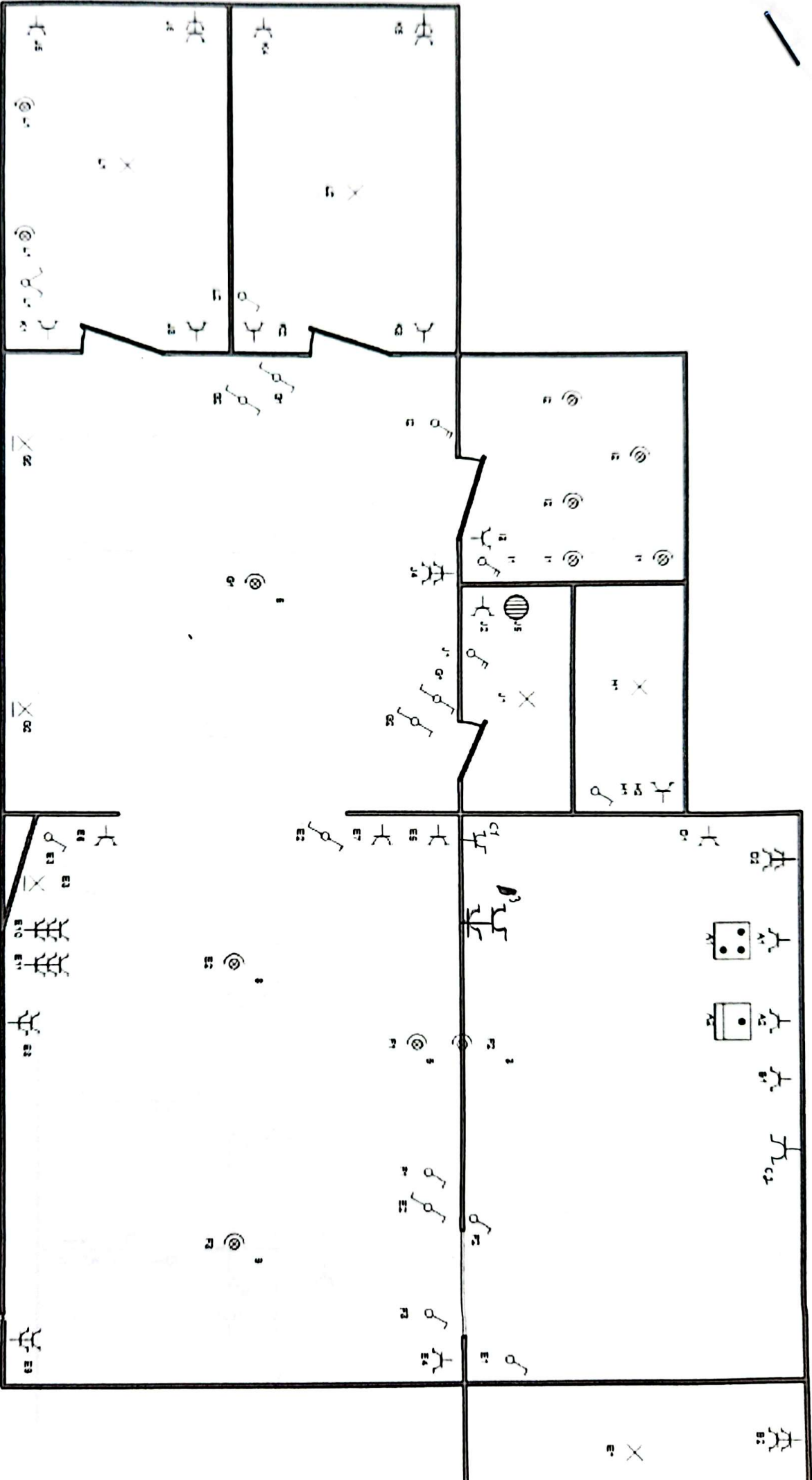

E- X

E2

Atlas Controle



021726 64 04

info@atlascontrole.be

www.atlascontrole.be

0210316022

AM

Adresse de l'installation électrique

Filippo Cavatini

Route de Lennik 41

1070 Anderlecht

Tél.: GSM +32 476/32.98.04

Fax: -

Installateur

Express Elec SC

Rue Van Soust 493 boîte 1

1070 Anderlecht

Tél.: GSM +32 492/47.32.82

Fax: -

P. 3/4
Schéma de posi-

2 x 230V ~ 50Hz

