

**PROVINCIE** OOST-VLAANDEREN  
**GEMEENTE** EVERGEM (Ertvelde)  
**KADASTRAAL** Evergem, 4de Afdeling, Sectie C,  
 nr. 167/A3 (ex: deel van nr. 167/r2)

Planidentificatie:

# OPMETINGSPLAN

Perceel bouwgrond gelegen in een goedgekeurde verkaveling  
 rechts van de Riemeweg nr. 52A.

Verkavelingsvergunning Ref. nr.: 44019/33733/V/V31321/1  
 Goedgekeurd op 10/12/2007 Archiefnummer: V31321/1

**LOT 3** **OPPERVLAKTE : 519,43 m<sup>2</sup>**

Opgemaakt door:  
 BVBA WILLE-CAUS  
 Oostveld Kouter 61  
 9920 Lovendegem  
 OND. NR. 0469.434.270  
 tel: 09/372.05.44  
 paul.caus@telenet.be

Paul Caus (landmeter-expert)  
 Beëdigd door de rechtbank van  
 Eerste Aanleg te Gent.  
 LAN 040751

SCHAAL : 1/500

DATUM : 05/01/2017

DOSSIERNR. : 2009/24

## LIGGINGSPLAN

Schaal : 1/1000

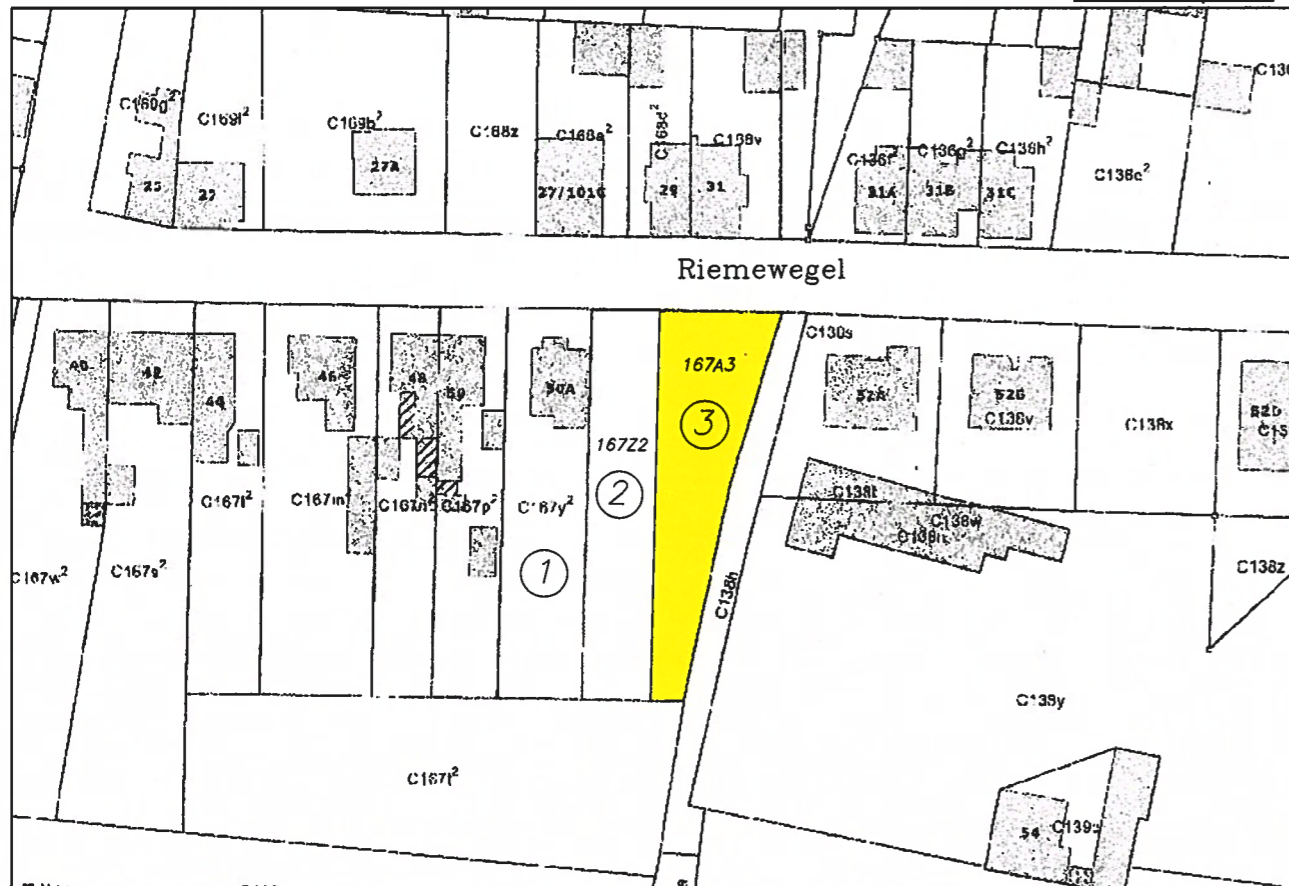

DE ALGEMENE ADMINISTRATIE VAN DE PATRIMONIUMDOCUMENTATIE IS  
 ENIGE EIGENAAR VAN DE KADASTRALE GEGEVENS 1.1.2015 DIE OP DIT DOCUMENT VOORKOMEN.

## LEGENDE

- : grenspaal
- : grenspunt
- 167/x2 : kadastrnummer
- ▨ : bestaande bebouwing
- 50A : huisnummer
- IP : inspectieput riolering
- VP : verlichtingspaal of elektriciteitspaal
- EP
- ⚡ : huisaansluitputje riolering

## COORDINATENLIJST VOLGENS EEN PLAATSELIJK A

PTNR	X	Y	OMSCHRI
0005	1018.11	1060.10	GRENSPA
0006	1017.90	1007.63	GRENSPA
0007	1002.18	1007.70	GRENSPA
0008	1007.39	1030.45	GRENSPA
0009	1013.91	1060.11	GRENSPA
0013	994.82	1013.33	WONING
0014	1034.96	1013.10	WONING

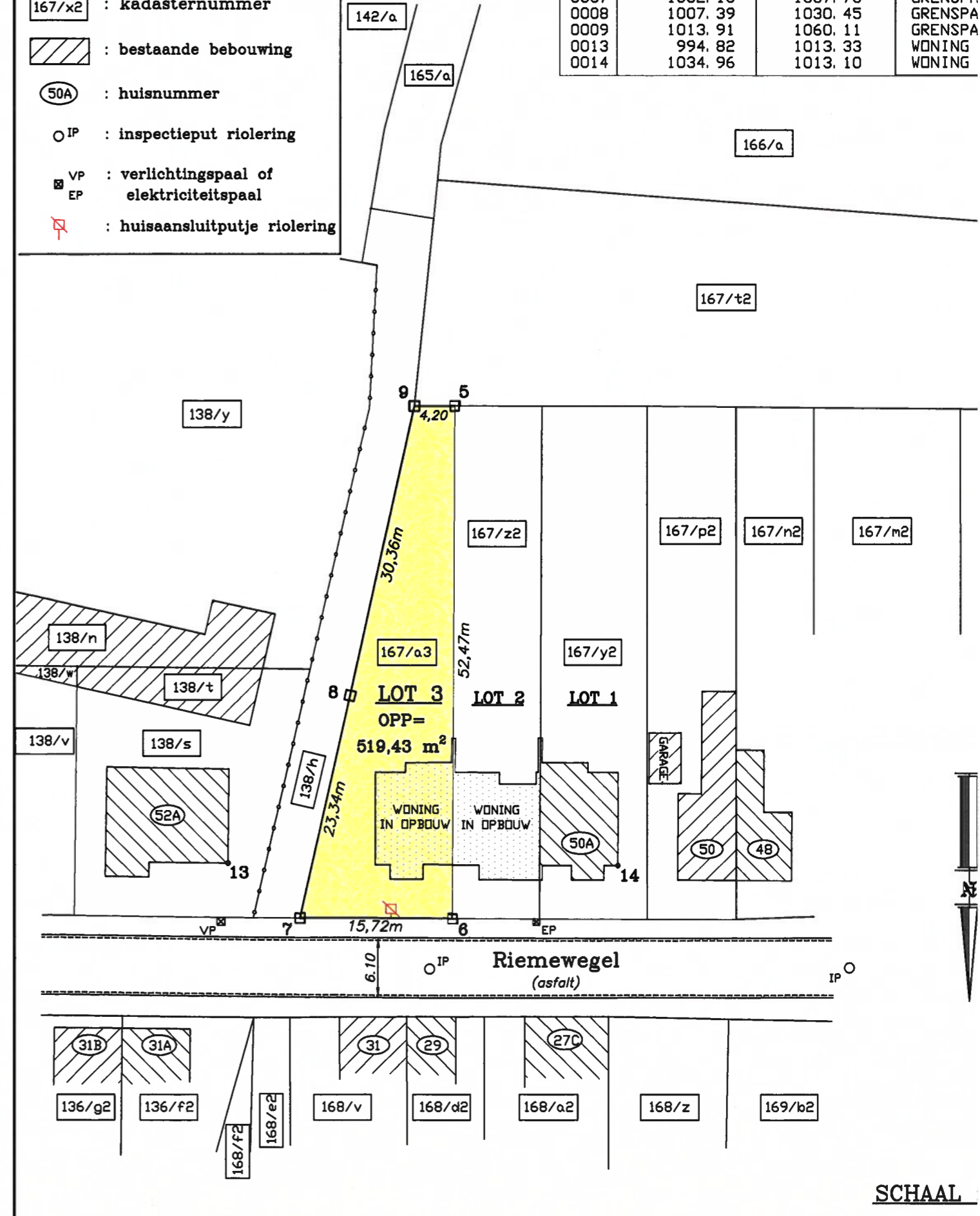

SCHAAL