

TECHNISCH BUREAU VERBRUGGHEN

VZW



Controleorganisme erkend door het ministerie

ZETEL ANTWERPEN

Van der Sweepstraat 3 bus 44
2000 Antwerpen
Tel. (03) 216.28.90
Fax (03) 238.86.65

ZETEL BRUSSEL

Clovislaan 15
1000 Brussel
Tel. (02) 230 81 82
Fax (02) 230 80 08

STROOMLEVERANCIER: _____

Ref.: _____ Teller nr. _____

Index: _____

GESCAND

O. ref.: _____

U. ref.: _____

VERSLAG NR. : 83/000744/03

PROCES-VERBAAL OVER HET ONDERZOEK VAN EEN
ELECTRISCHE LAAGSPANNINGSINSTALLATIE

ADRES INSTALLATIE : Keizerweg 260

Herentals

EIGENAAR : _____

Adres : _____

OPDRACHTGEVER : Vewoort

Adres : Keizerweg 258

INSTALLATEUR : 200 Herentals

Adres : _____

BTW of IK : _____

Datum van het onderzoek : 17/07/00 Aard van het onderzoek : gelijkvormigheidsonderzoek ~~controlebezoek~~ volgens :

(AREI art. 270) (AREI art. 271) (AREI art. 276) (ARAB art. 262) (T.R. art. 231) (Voorschr. stroomlev.) _____

Aard installatie : ~~Nieuwe~~ - ~~Uitbreiding~~ - ~~Wijziging~~ - ~~Voorlopig~~ - ~~Verzwaren~~ : Type der lokalen : app. gelijkvloers

Begin werken : Fundering ~~vanaf~~ 10.81 - Elektrische installatie ~~vanaf~~ 1.10.81 - ~~4.1.88~~ AREI art.86

Aansluiting : Spanning 230/0 V

Bescherming van de aansluiting 40 A Aut Max

Voedingskabel hoofdbord : 4 X 10 mm²

Afg. schakelaar : type ADS

Type van de aardelektrode (lus) - ~~baren~~ - ~~pannen~~ - ~~horizontale geleider~~

Schema : TT

Aantal borden : 1 ; Aantal eindstroombanen : 10 ; RA : 6 Ohm; RI tot 100 MOhm

BESCHRIJVING : _____

Stroomkruisingen : zie eendraadschema's bijlage

Vastgestelde inbreuken en/of nota's : GEEN

PLICHTEN VAN DE EIGENAARS, BEHEERDERS OF HUURDERS : Zie keerzijde.

BESLUIT

- 0 De installatie is conform. De algemene ADS werd verzegeld en de eegdraads en situatieschema's werden voor gezien getekend.
De installatie dient opnieuw gecontroleerd uiterlijk op 17/07/00 (art. 271 AREI) als ook vóór de ingebruikname van elke belangrijke wijziging of beduidende uitbreiding, uitgevoerd voor deze datum
- 1 De installatie is niet conform.
De installatie mag in dienst blijven indien zonder vertraging wordt voldaan aan de vastgestelde inbreuken en de gepaste maatregelen getroffen worden opdat de installatie geen gevaar vormt voor personen of goederen. De installatie is niet conform.
De installatie dient opnieuw gecontroleerd te worden uiterlijk op _____

DE AGENT-ONDERZOEKER :
nr. + naam - handtekening

De directeur,

83 SEBERS J.

Stookoliebrander geplaatst of niet geplaatst

M e M

type

nr

installatie conform niet conform

PLICHTEN VAN DE EIGENAARS - BEHEERDERS - HUURDERS

- van elektrische huishoudelijke installaties.
 - 1) Het proces-verbaal van het onderzoek dient bewaard te worden in het dossier van de elektrische installaties, samen met de éénraad en situatieschema's.
 - 2) In het dossier dient elke wijziging aan de elektrische installatie vermeld te worden
 - 3) Bij elk ongeluk aan personen overkomen, rechtstreeks of onrechtstreeks te wijten aan de aanwezigheid van elektriciteit dient de Minister van Economische Zaken, Directie Elektrische Energie te worden verwittigd

- van installaties waarop het ARAB van toepassing is :
"Krachtens art. 338-1b van het ARAB moet dit document ter kennis gebracht worden van het Comité voor Veiligheid, Gezondheid en Verfraaiing der Werkplaatsen tijdens de eerstvolgende vergadering " (K.B. 10.3.71)

van alle installaties elektrische installaties die niet conform zijn aan het AREI bij het gelijkvormigheidsonderzoek mogen niet in dienst genomen worden.

REGIONALE KANTOREN

ZETEL BRUSSEL

Clovislaan 15 - 1000 BRUSSEL
Tel: (02) 230 81 82 - Fax (02) 230 80 08

Groot Brussel / Arr. Halle-Vilvoorde :

1000 BRUSSEL, Clovislaan 15 Tel: (02) 230 81 82

ZETEL ANTWERPEN

Van der Sweepstraat 3 bus 44 - 2000 ANTWERPEN
Tel: (03) 216 28 90 - Fax (03) 238 86 65

Sector Antwerpen

2000 ANTWERPEN, Van der Sweepstraat 3 bus 44 Tel: (03) 216 28 90

Sector Limburg :

3583 PAAL, Sint Janstraat 57 Tel: (011) 42 18 34 Fax: (011) 45 44 92

- Sector Noord-West-Vlaanderen :

8840 STADEN, Boudewijnlaan 5 Tel: (051) 70 25 48 Fax: (051) 70 54 46

Sector Oost-Vlaanderen :

9080 MELLE, Collegebaan 2F bus 2 Tel: (091) 252 45 45 Fax: (091) 252 50 50

- Sector Brabant / Arr. Leuven :

3210 LUBBEK, Swobaertstraat 18 Tel: (016) 63 47 45 Fax: (016) 63 12 21

- Sector Zuid-West-Vlaanderen :

8530 HARELBEKE, Jan Bréydestraat 99 Tel: (056) 70 54 05 Fax: (056) 70 54 22

BUREAU REGIONAUX

SIEGE DE BRUXELLES :

Bld Clovis 15 - 1000 BRUXELLES
Tel: (02) 230 81 82 - Fax (02) 230 80 08

SIEGE D'ANVERS :

Van der Sweepstraat 3 bus 44 - 2000 ANTWERPEN
Tel: (03) 216 28 90 - Fax (03) 238 86 65

BUREAU REGIONAUX :

- Grand Bruxelles :

1000 BRUXELLES, Bld Clovis 15 Tel: (02) 230 81 82

- Secteur de Liège :

4000 SCLLESSIN, rue Haute Voie 4 Tel: + Fax (04) 253 19 72

- Secteur de Namur et de Luxembourg :

5590 CINEY, rue Notre Dame De Haf 9 Tel: (083) 21 35 27 Fax: (083) 61 22 79

Secteur de Hainaut :

7134 LEVAL, TRAHEGNIES, rue des Boules 53 Tel: (064) 33.64.55 - Fax (064) 33 65.08

- Secteur de Brabant Wallon :

1360 FERWEZ, Av. Wilmart 24 Tel: (081) 65 84 59 - Fax (081) 65 84 78

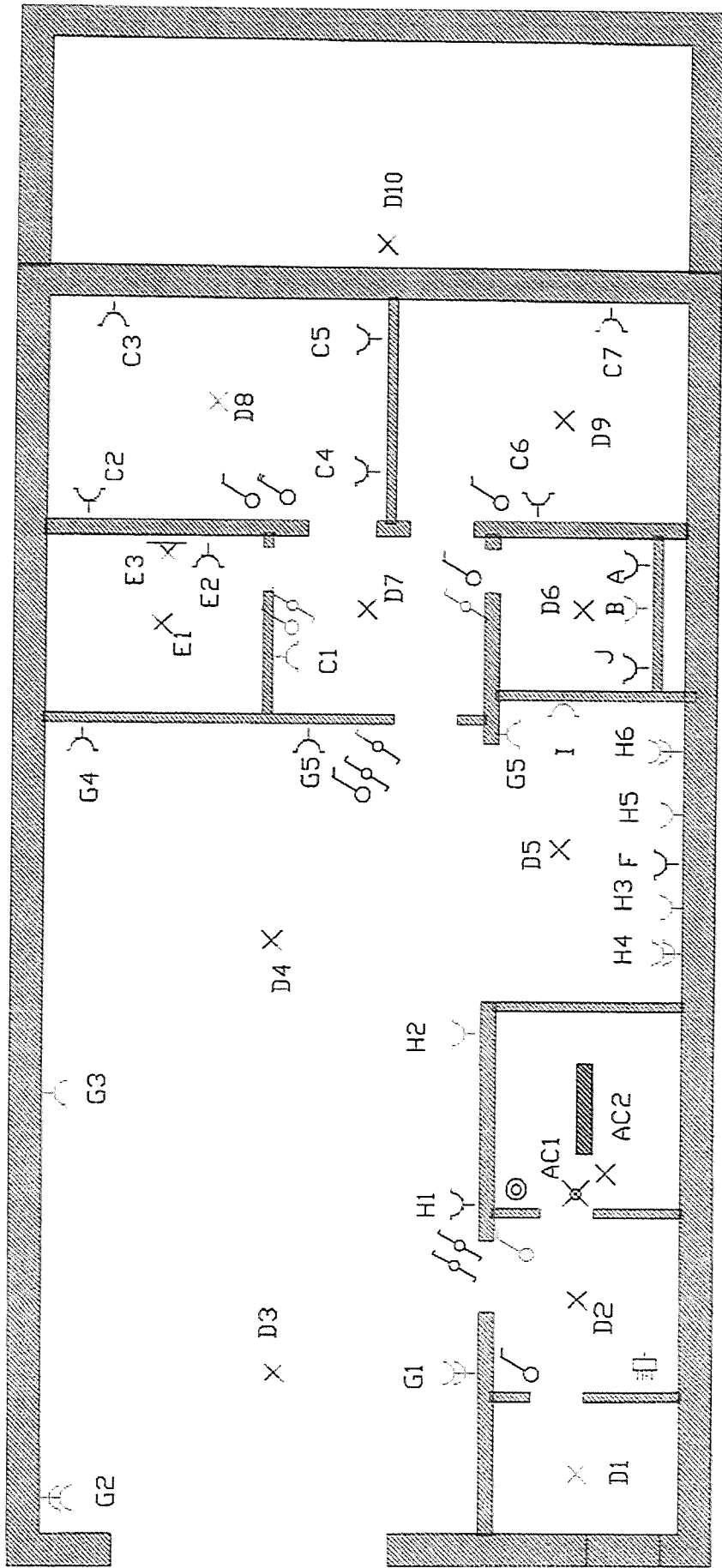



EERSTE VERDIEP

